

blad	omschrijving	datum getekend	datum gewijzigd				
			-A-	-B-	-C-	-D-	-E-
01	overzicht	03-07-2017					
02	situatie 1 (beganegrond en 1e verd)	03-07-2017					
03	situatie 1 (2e verd. tot dak)	03-07-2017					
04	situatie 2 (overzicht plattegronden)	03-07-2017					
05	situatie 3 (overzicht plattegronden)	03-07-2017					
06	drsn. A en drsn. B	03-07-2017					
07	Details 1 t/m 5	03-07-2017					

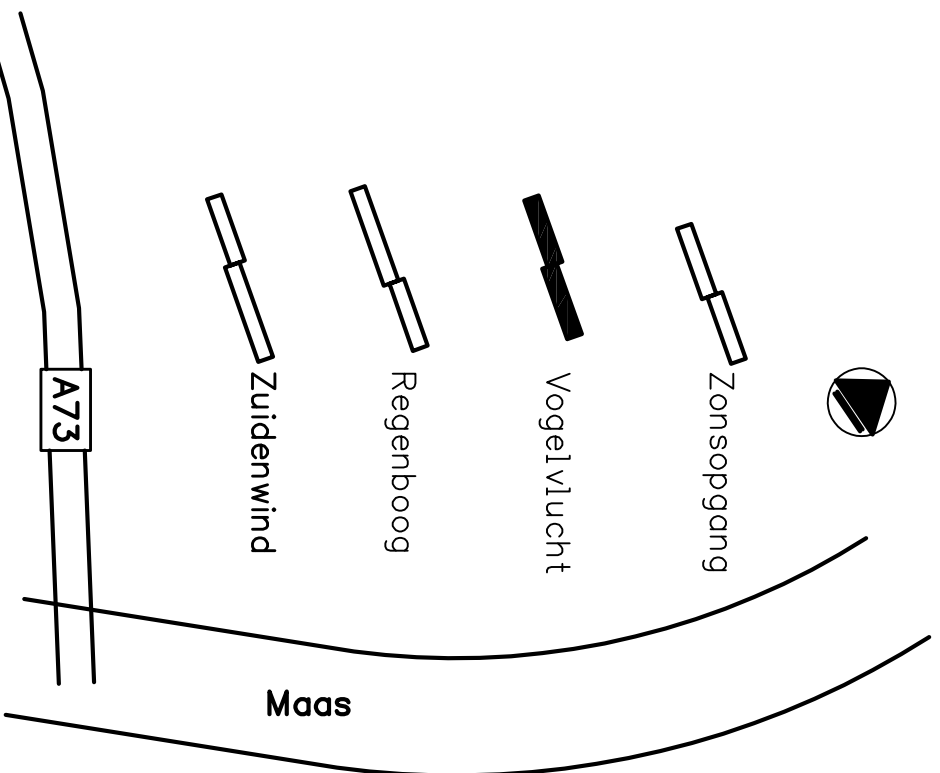

Bij sparingen zijn uitlopers van zaagsneden in geen  
geval toegestaan

**ALLE MATEN IN HET WERK TE CONTROLEREN**

wijz.

datum 03-07-2017

fase **Werk**

status **definitief**

**VAN** RAADGEVENDE  
INGENIEURS  
**ROSSUM**

ir. D.J. Kluit c.i.  
ir. A.G. van der Sluis c.i.  
Postbus 37290  
1030 AG Amsterdam  
tel: 020 - 615 37 11  
amsterdam@vanrossumbv.nl  
www.vanrossumbv.nl

project **Molenbossen** Blerick

architect **Hans van Heeswijk Architecten** Amsterdam

opdrachtgever **Antares**

**Nieuwe kopgevel**  
**Vogelvlucht**

acc.

schaal 1:50  
formaat A3  
order **8373**

projectleider **ing. T. Pessel**  
getekend **M. Vonk**

bouwdeel fase niveau volgr.  
**WE 0025**

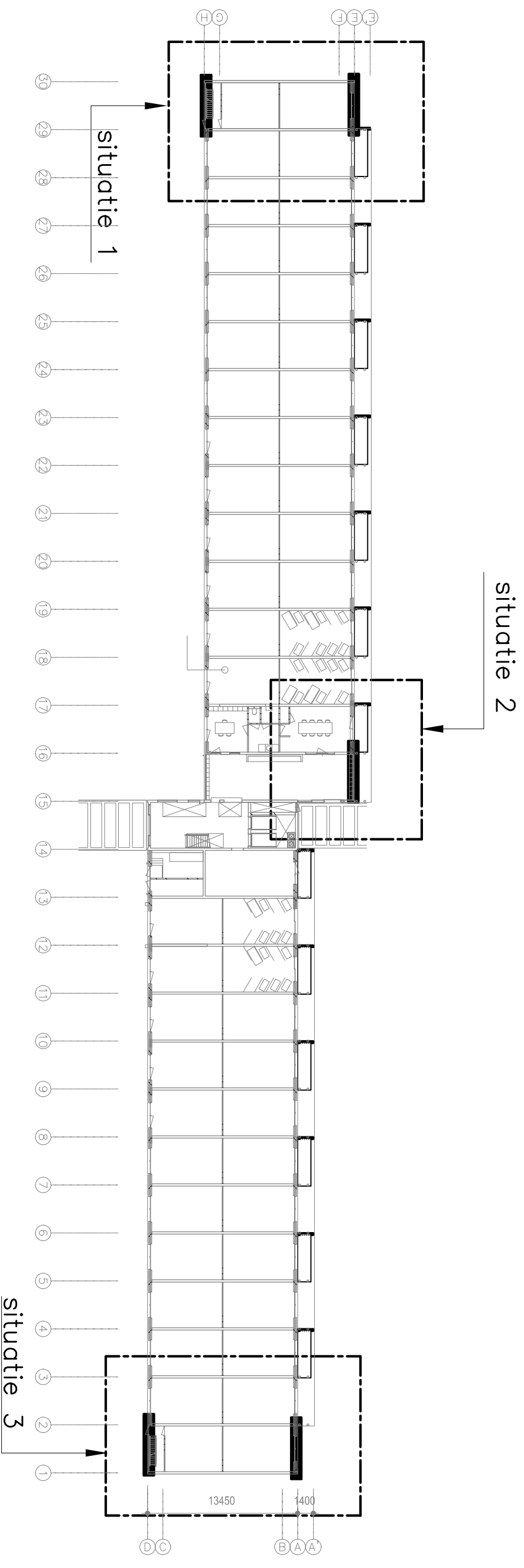

schaal 1:50

datum 03-07-2017 wijz.

**VAN ROSSUM**  
RAADGEVENDE  
INGENIEUR

overzicht

order 8373  
tekeningnummer WE|0|2|5

bladnr. 01

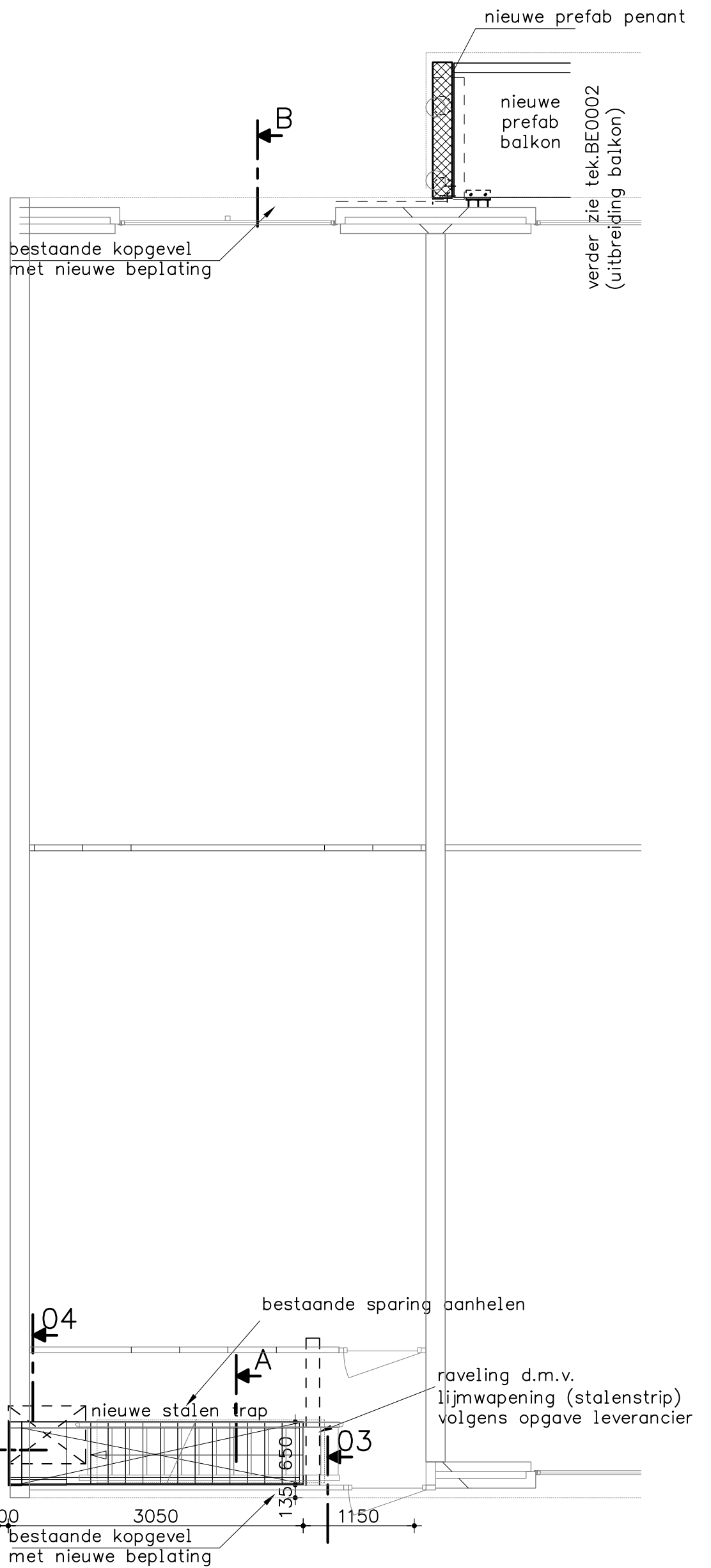
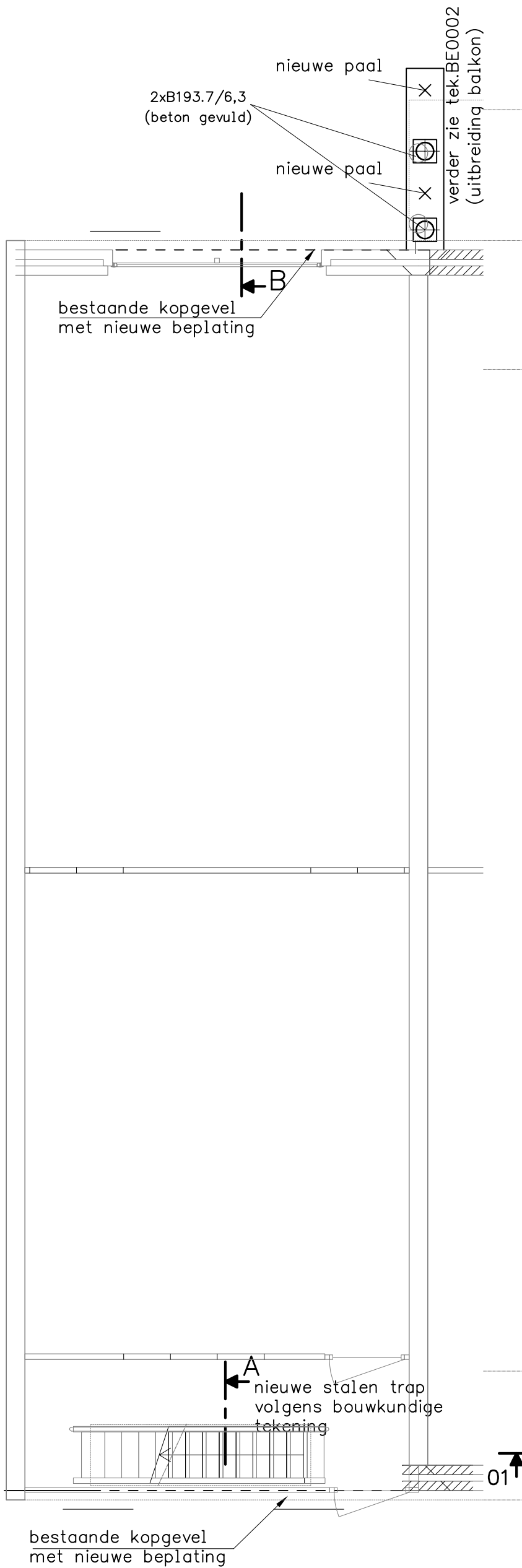

beganegrand

1e verdieping

30

29

30

schaal 1:50

datum 03-07-2017 wijz.

**VAN ROSSUM** RAADGEVENDE INGENIEURS

situatie 1 (BG en 1e verd.)

order 8373 tekeningnummer WE|00|25 bladnr. 02

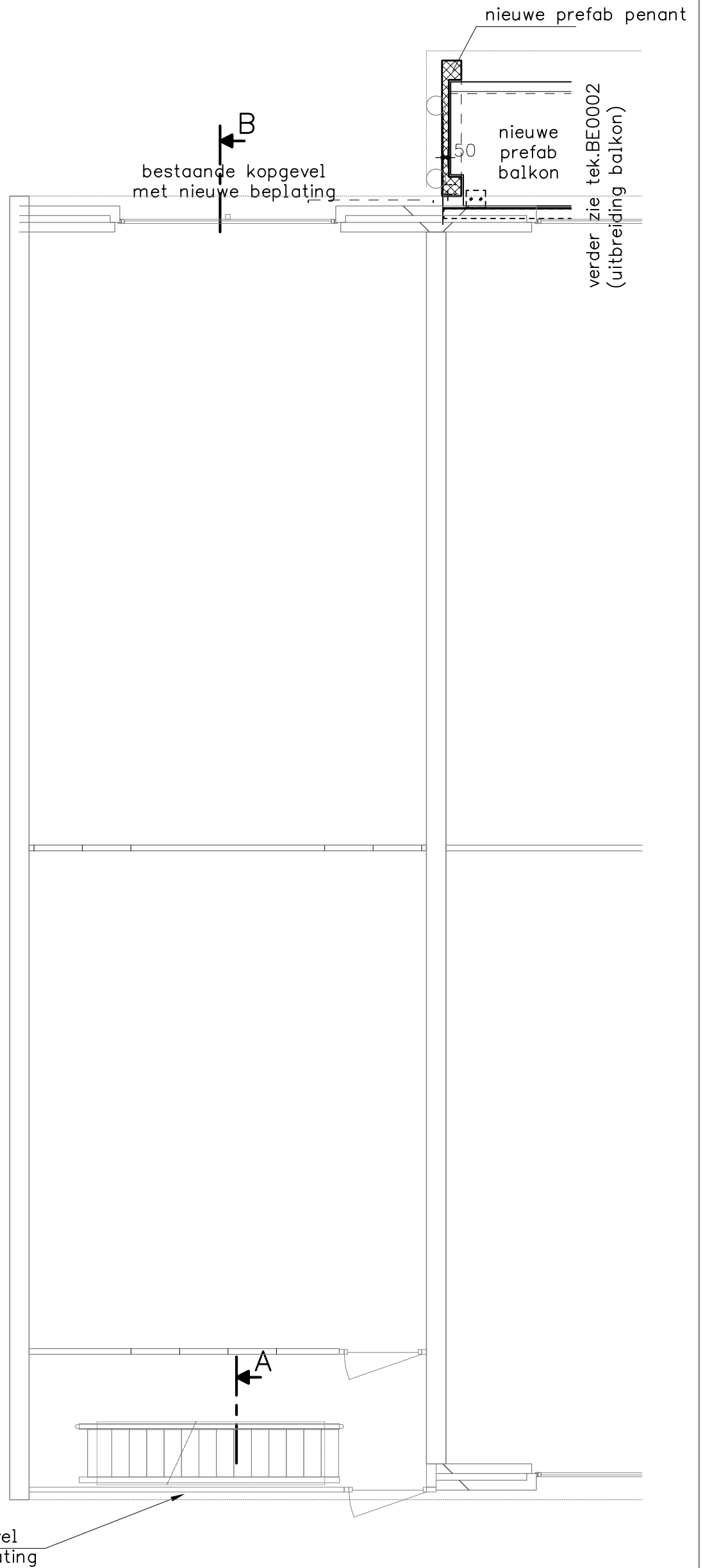
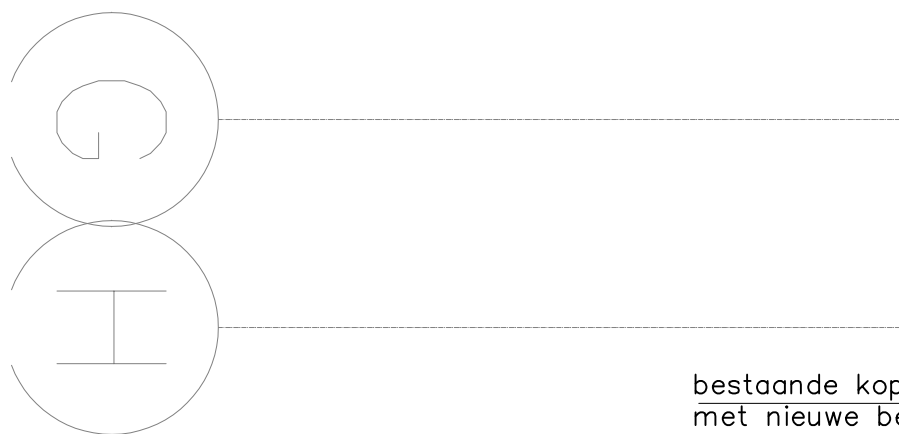
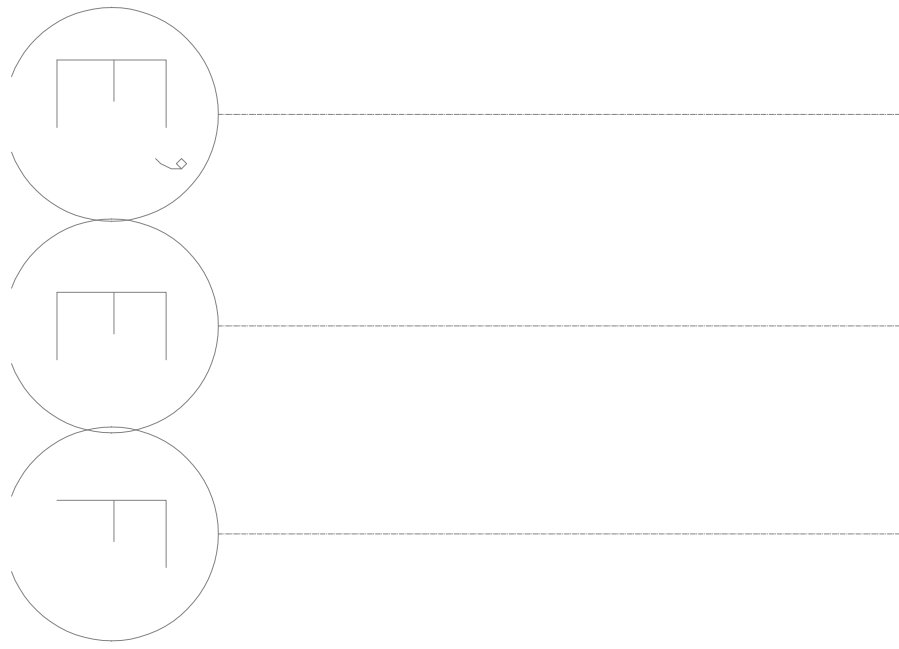

Verdiepingen  
(vanaf 2e tot dak)

schaal 1:50

datum 03-07-2017 wijz.

**VAN** RAADGEVENDE  
INGENIEURS  
**ROSSUM**

situatie 1 (2e verd. tot dak)

order 8373    tekeningnummer WE|00|25    bladnr. 03

platen b=450 t=12

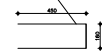

verder zie tek.BE0002  
(uitbreiding balkon)

1x paal

2xB193.7/6,3 s275  
(beton gevuld)

1x paal

nieuwe penant

prefab penant koppelen naar  
bestaande constructie  
i.v.m. stabiliteit penant

Detail 5

platen instorten in penant

2 ankers in penant

3 ankers M16 inboren/inlijmen  
diep 300 met EDilon-DEX-R  
vgl's voorschriften lev

bestaande kopgevel

3x ankers M20  
door en door

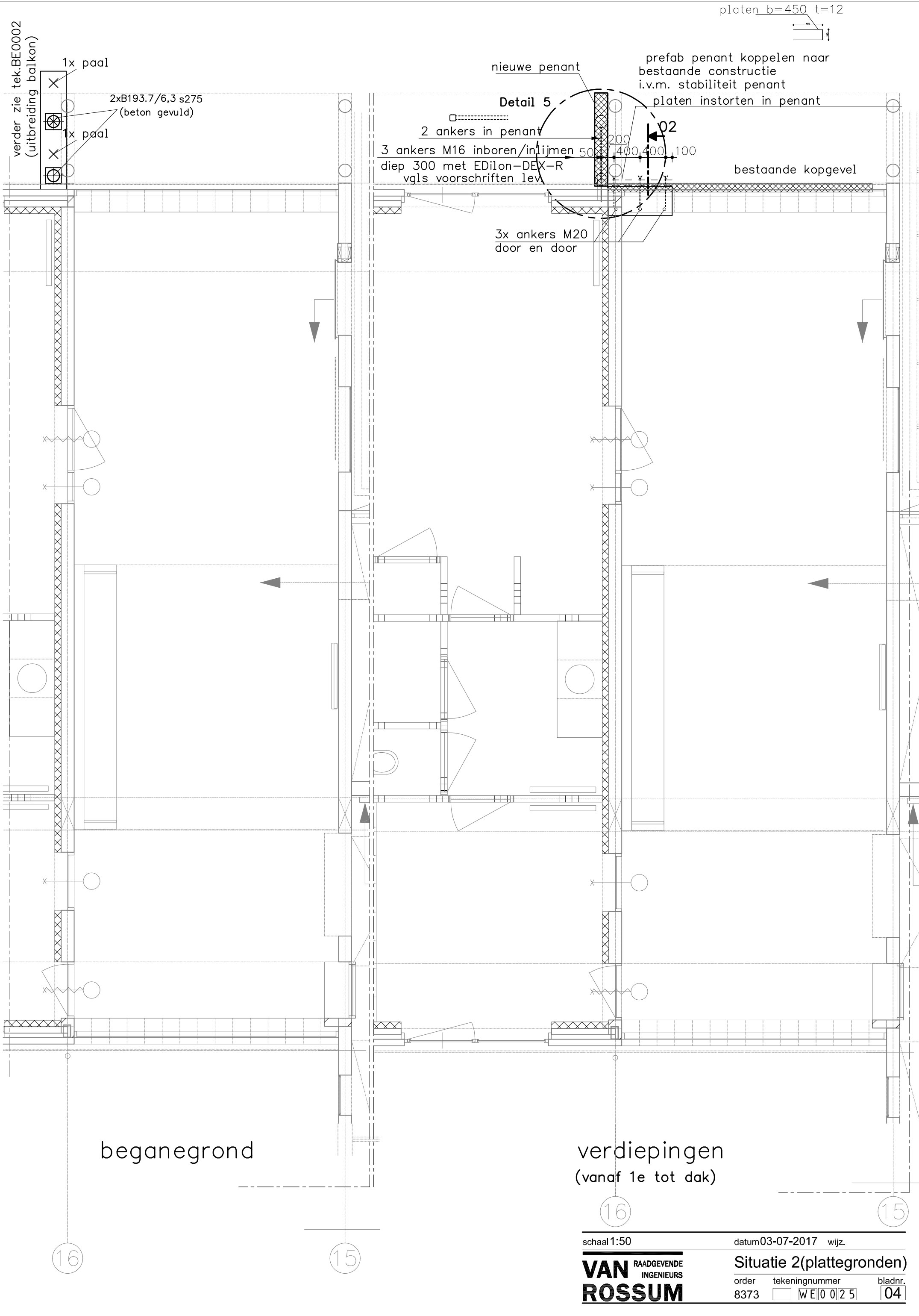

beganegrond

verdiepingen  
(vanaf 1e tot dak)

16

15

16

15

schaal 1:50

datum 03-07-2017 wijz.

**VAN** RAADGEVENDE  
INGENIEURS  
**ROSSUM**

Situatie 2(plattegronden)

order 8373    tekeningnummer WE|00|25    bladnr. 04

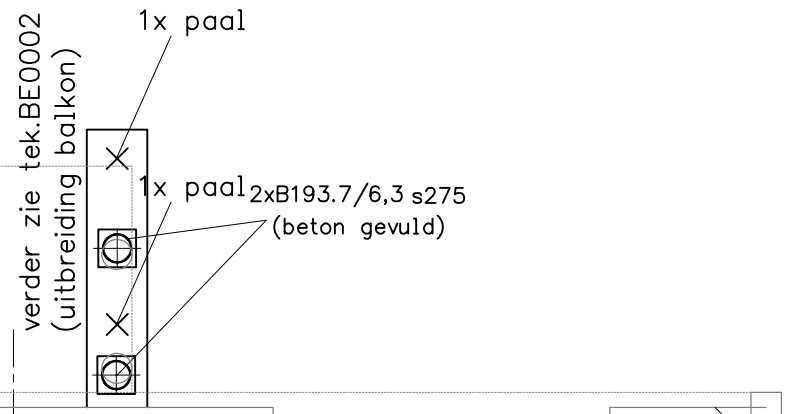

platen b=450 t=12

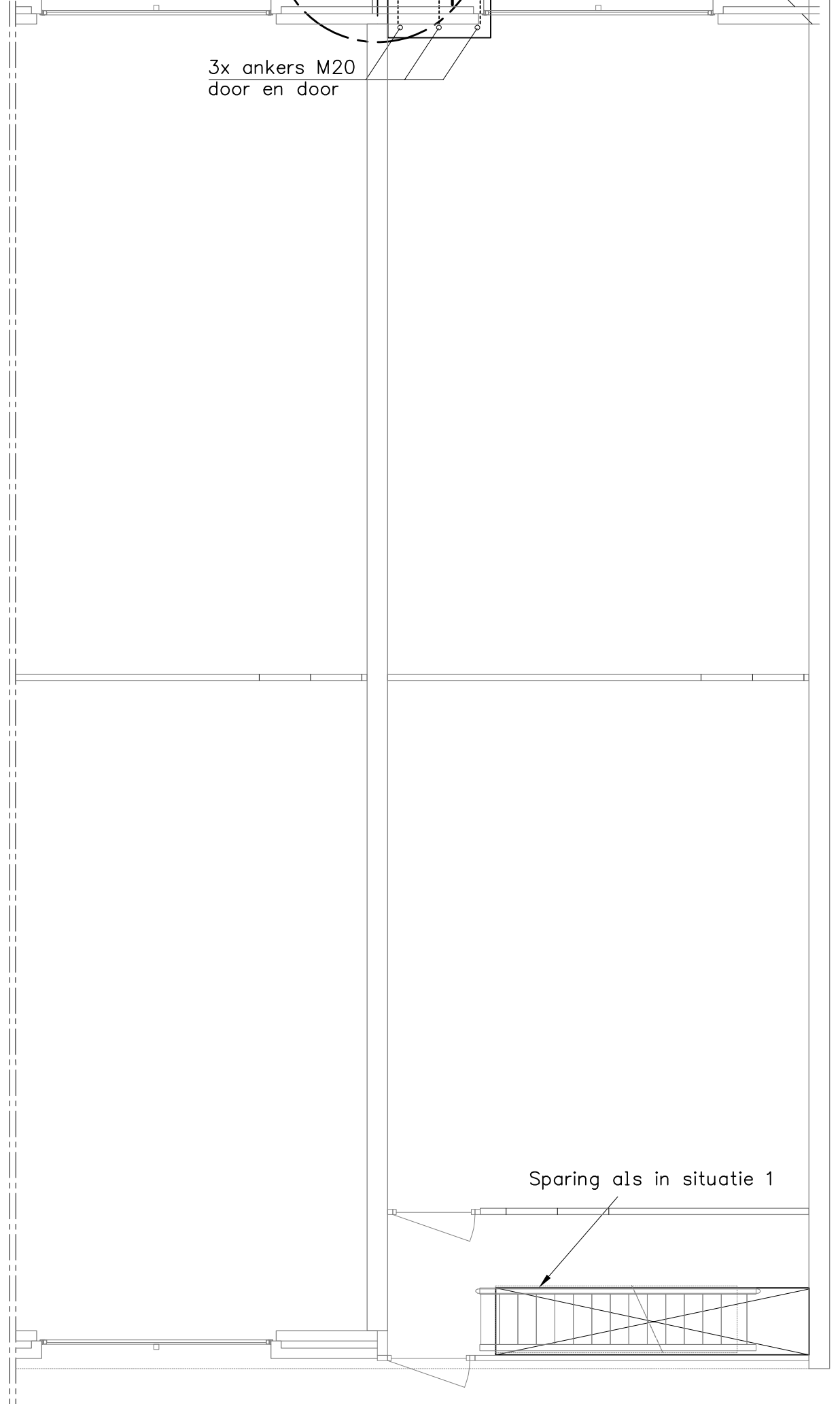
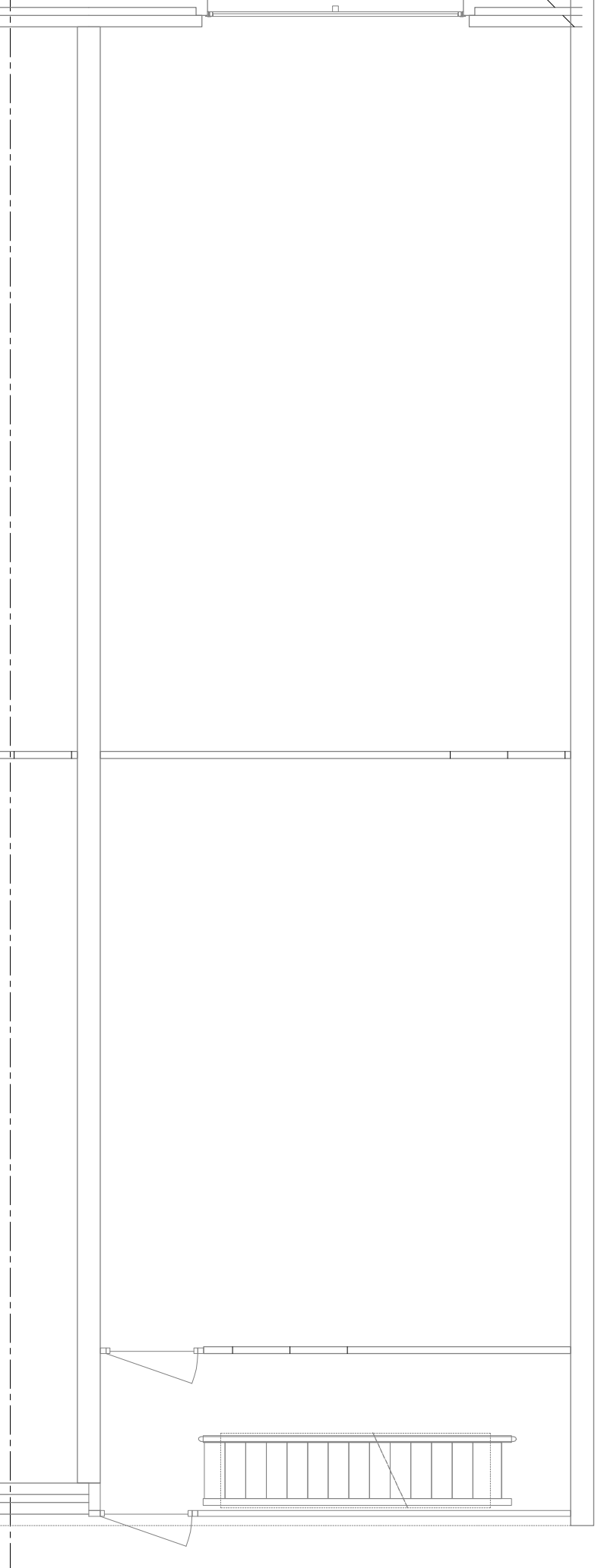
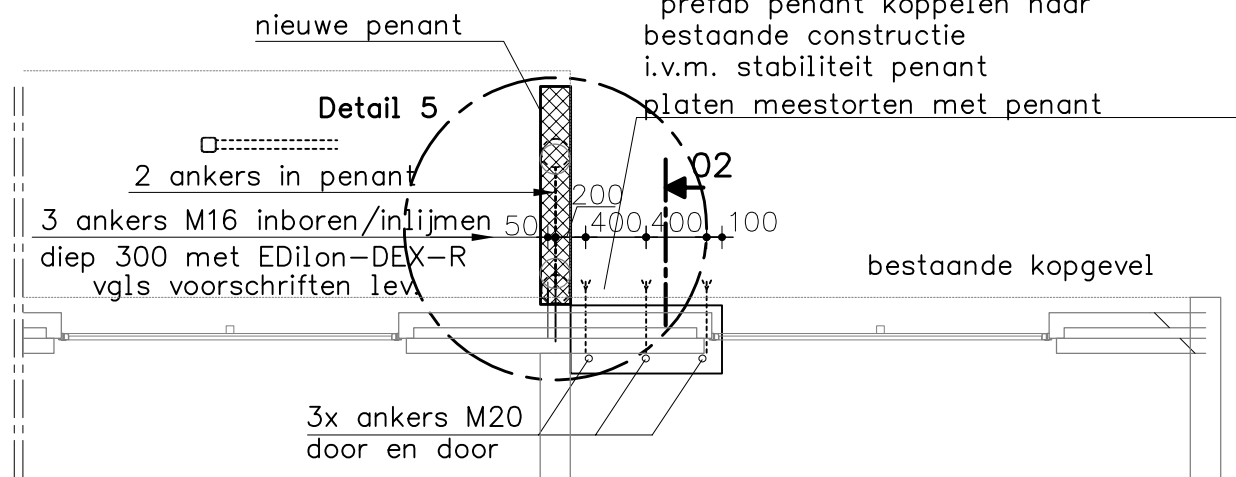

2

beganeground

1

verdiepingen  
(vanaf 1e tot dak)

schaal 1:50

datum 03-07-2017 wijz.

**VAN** RAADGEVENDE  
INGENIEURS  
**ROSSUM**

Situatie 3(plattegronden)

order 8373    tekeningnummer WE|00|25    bladnr. 05

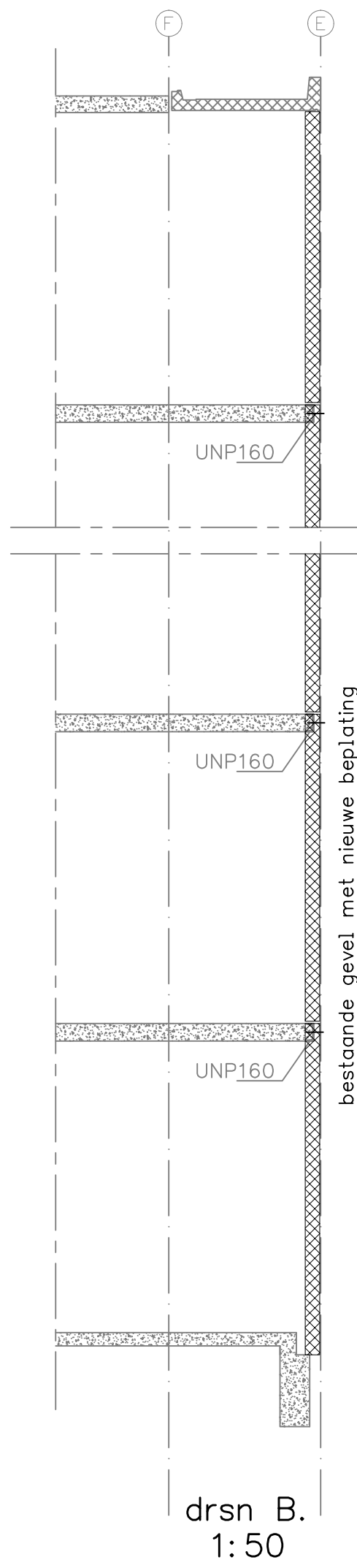
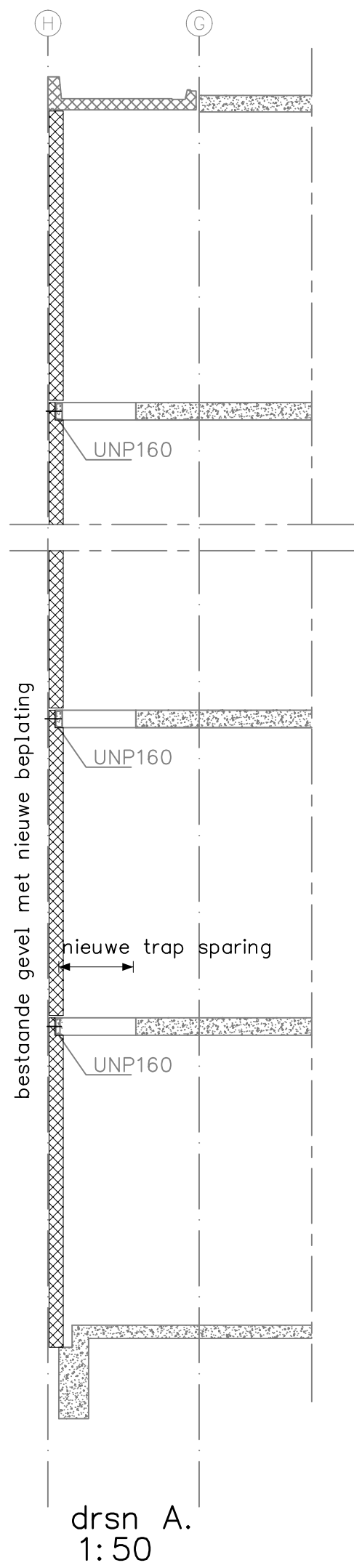

schaal 1:50

datum 03-07-2017 wijz.

**VAN** RAADGEVENDE  
INGENIEURS  
**ROSSUM**

drsn. A en drsn. B

order 8373    tekeningnummer  WE|00|25    bladnr. 06

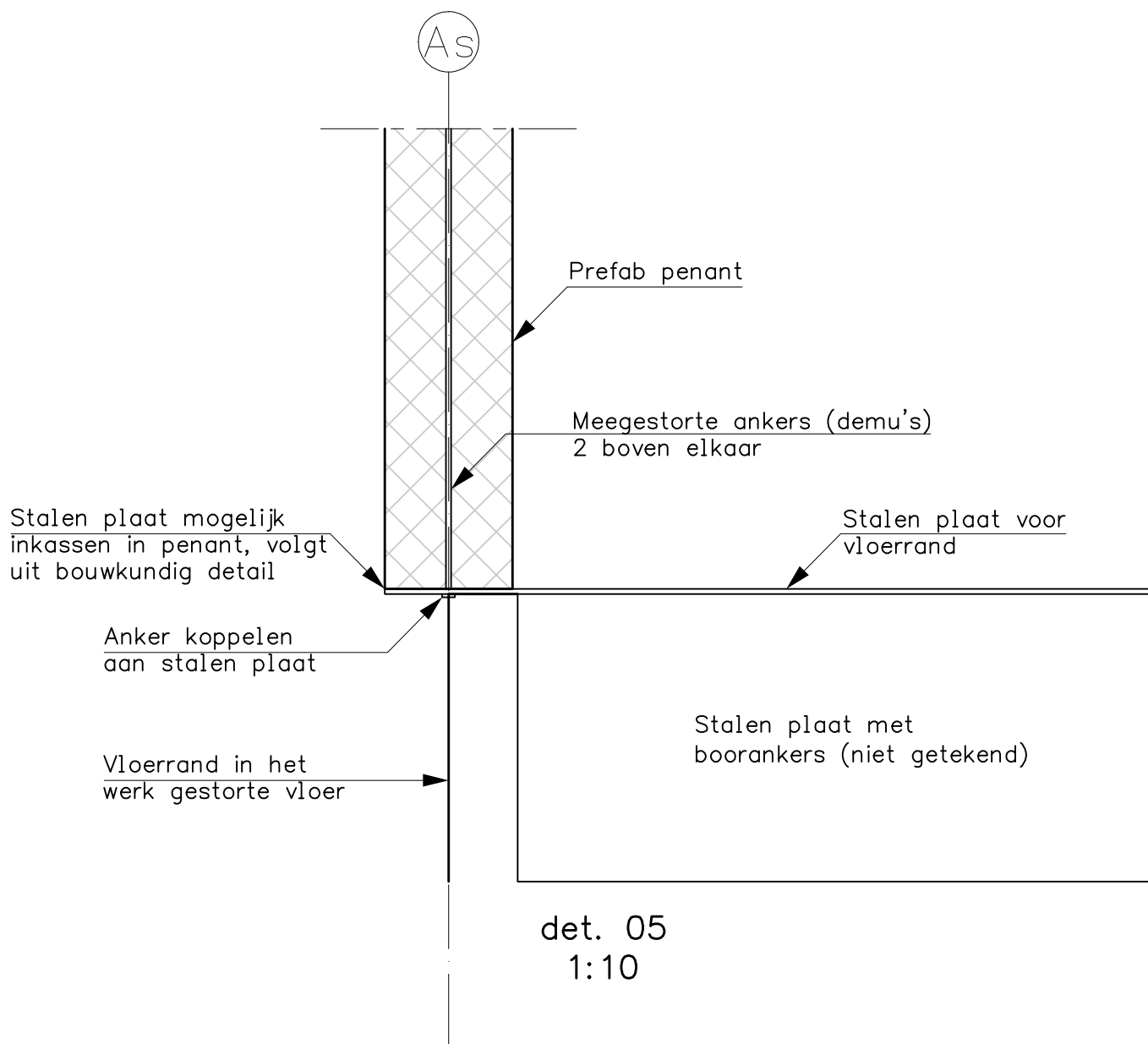

det. 05  
1:10

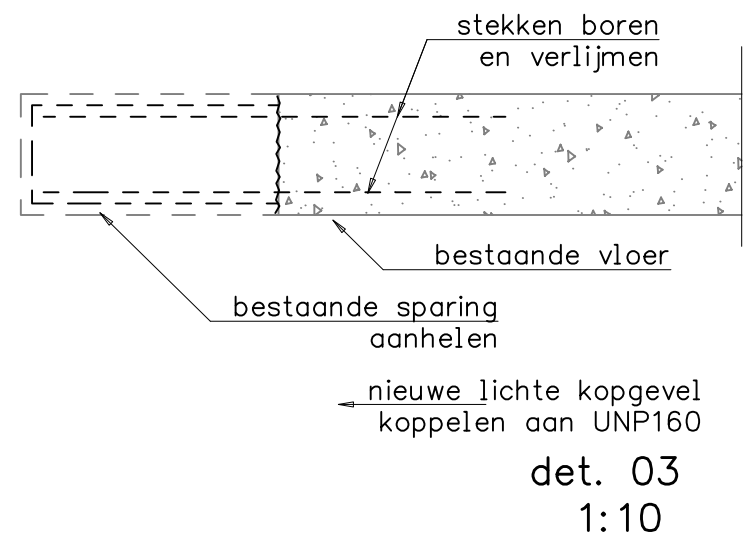

det. 03  
1:10

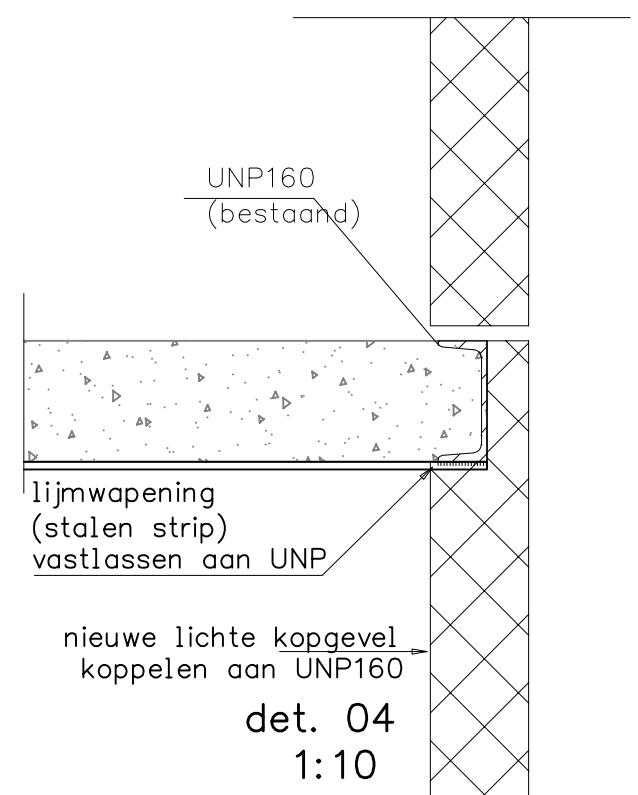

det. 04  
1:10

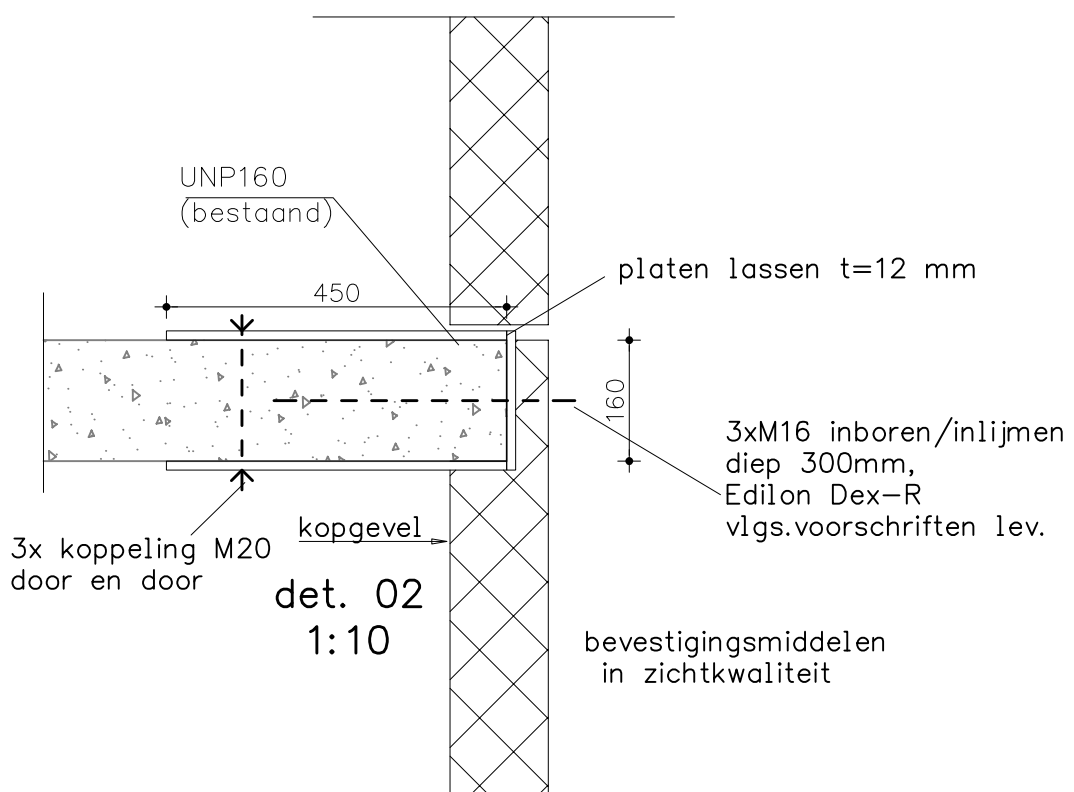

det. 02  
1:10

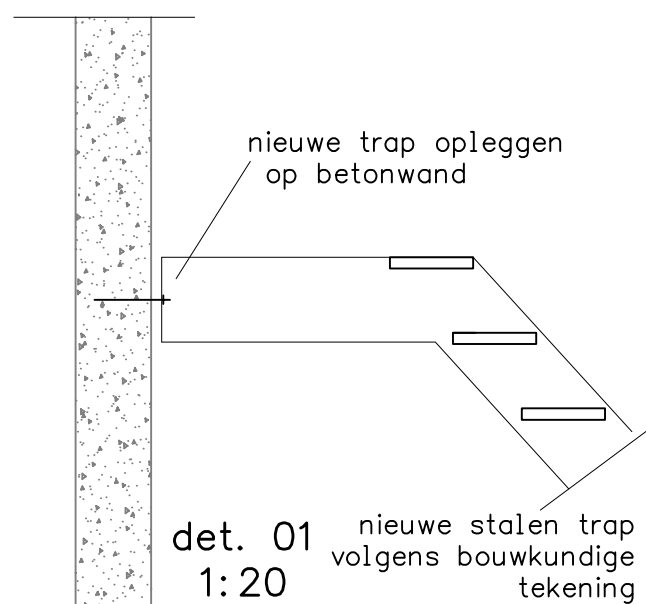

det. 01  
1:20

schaal 1:50, 1:20, 1:10

datum 03-07-2017 wijz.

**VAN ROSSUM**  
RAADGEVENDE  
INGENIEURS

Details 1 t/m 5

order 8373    tekeningnummer WE|00|25    bladnr. 07