

Bestaande legger.

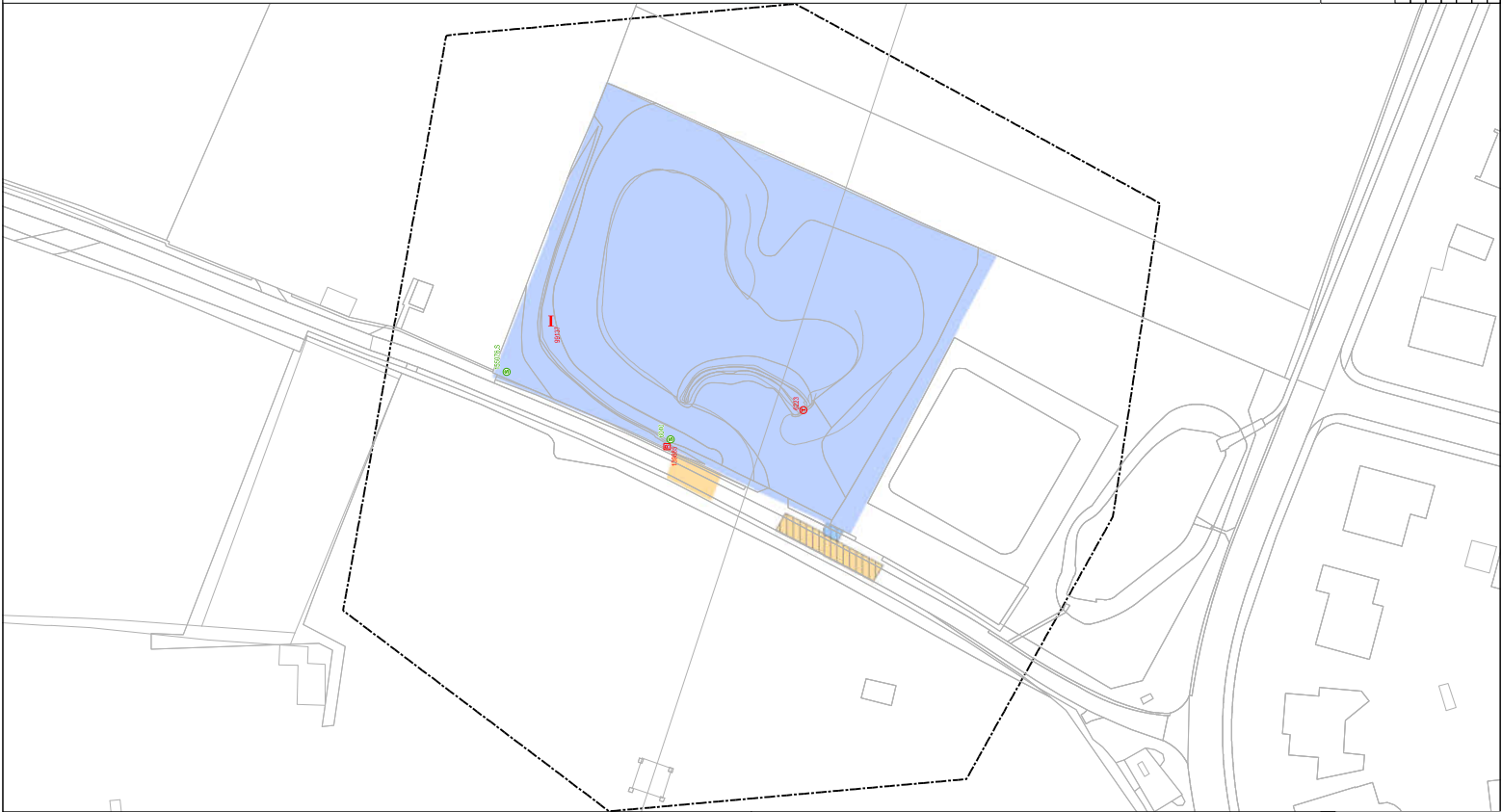







Legenda

-  terugslagklep, vastgesteld
-  leegloop op rijkweg, vastgesteld
-  vaste dam, vastgesteld
-  regnerwateufuiercompartmenten, vastgesteld
-  beschermingszone, vastgesteld
-  te wijzigen leggerobject



Leggerwijziging.

Legenda

-  spindekleuf, nieuw
-  terugslagklep, vastgesteld
-  leegloop op rijkweg, vastgesteld
-  vaste dam, vastgesteld
-  permeabel water, nieuw
-  regnerwateufuier, vastgesteld
-  beschermingszone, vastgesteld
-  beschermingszone, nieuw
-  gebied met leggerwijziging

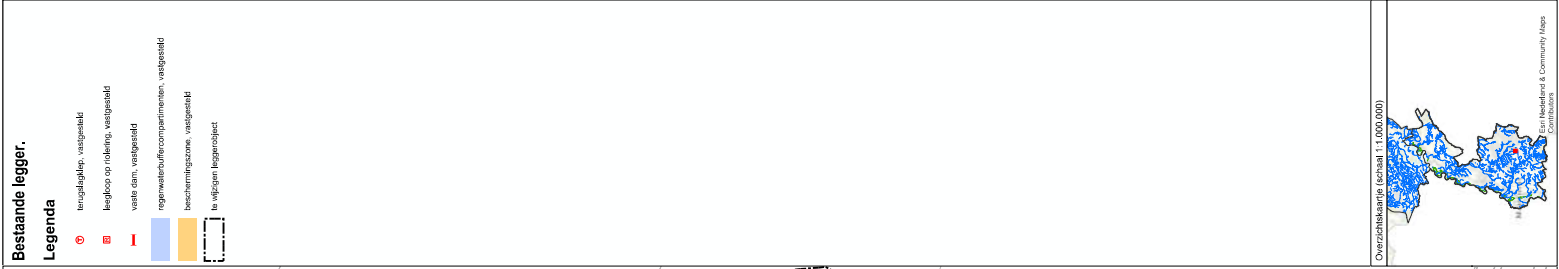

Overzichtskaartje (schaal 1:1.000.000)

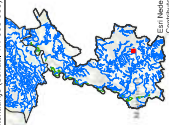

© 2017 Heideveld & Community Maps
Contributors

Ontwerp leggerwijziging Besluit: 2017-032018

Omschrijving leggerwijziging

Kleine investeringen fase 3.

Datum vaststelling

Get.: 15-05-2017 J.S.

Zaaknr.: 2017-Z4719

Schaal: 1:500

Tek.nr.: LZS-09AC

Blad: 12

Formaat: A1



Waterschap
Beier en Overmaas
Postbus 85
3720 ZG Utrecht
T: 0494-220700
E: topografische@wso.beier-overmaas.nl