

Bovenaanzicht

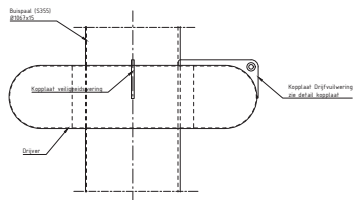

Doorsnede

BESTAANDE FUNDERINGSPAAL NABIJ REMMINGWERK
SCHAAL 1:20

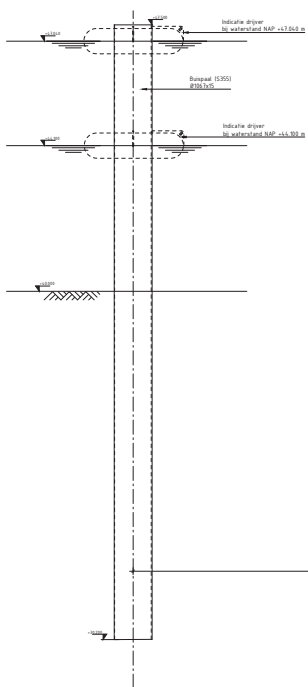

BESTAANDE FUNDERINGSPAAL NABIJ REMMINGWERK
SCHAAL 1:20

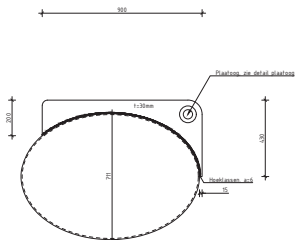

DETAIL KOPPLAAT
SCHAAL 1:5

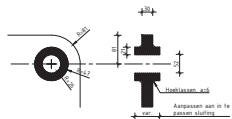

DETAIL PLAATTOEG
SCHAAL 1:5

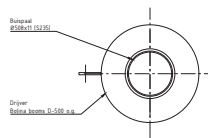

Bovenaanzicht

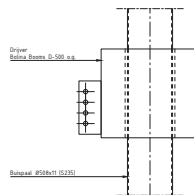

Doorsnede

NIEUWE FUNDERINGSPAAL + DETAIL BEVESTIGING DRIFVULW
SCHAAL 1:20

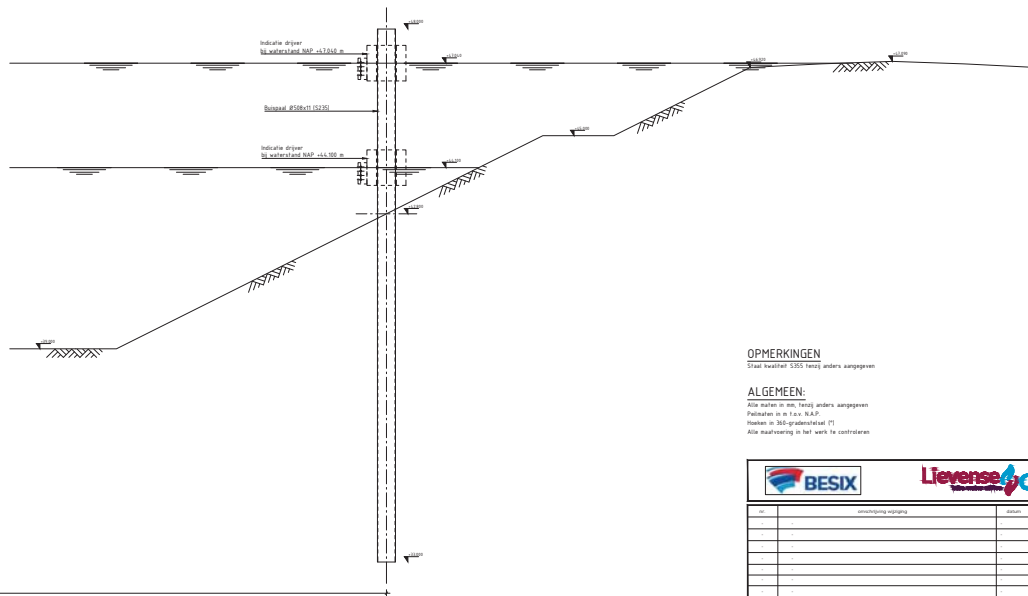

NIEUWE FUNDERINGSPAAL OOSTELIJKE OEVER MAAS
SCHAAL 1:20



SITUATIE
SCHAAL 1:1000

OPMERKINGEN
Staat kwartaal 2023 tenzij anders aangegeven

ALGEMEEN:
Alle maten in mm, tenzij anders aangegeven
Pakketten in m t.o.v. N.A.P.
Stroken in 50-graadmeter (5)
Alle aanduidingen in het werk te controleren

nr	omschrijving wijziging	datum	gemaakt
1			
2			
3			
4			
5			
6			
7			
8			
9			
10	Aanwijzing bestaande funderingspaal	20-09-2023	SWK
11	Indicatie drijfvlwring	20-09-2023	SWK
12	Wijziging drijfvlwring	20-09-2023	SWK
13	Aanwijzing	20-09-2023	SWK

NIEUWE KEERSLUIS LIMBEL DEFINITIEF ONTWERP DRIFVULWING			
gemaakt door	NRD	check door	SWK
gecontroleerd door	SWK	datum	20-09-2023
schaal 1:20		projectnummer 31033108	
status: definitief			

DEFINITIEF