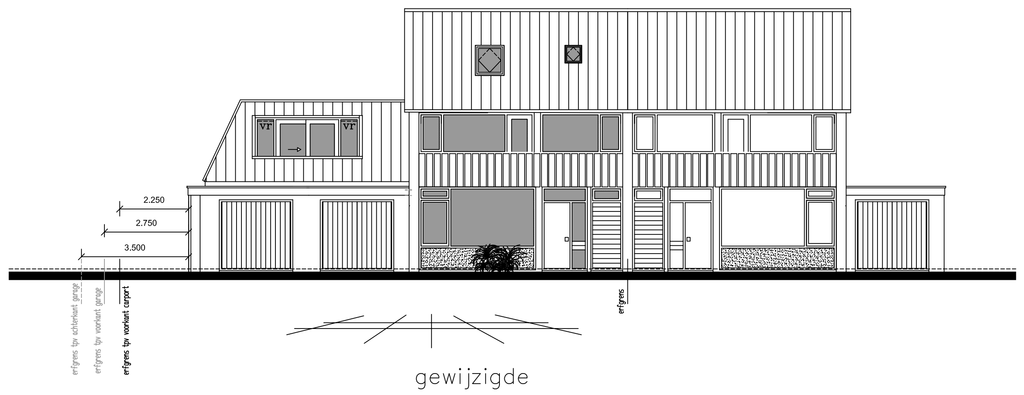

gewijzigde
voorgevel

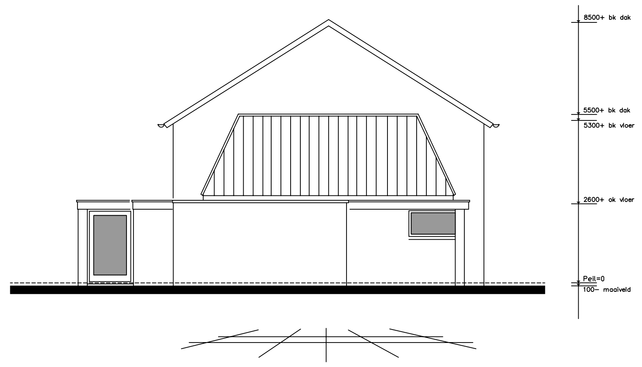

gewijzigde
linkerzijgevel

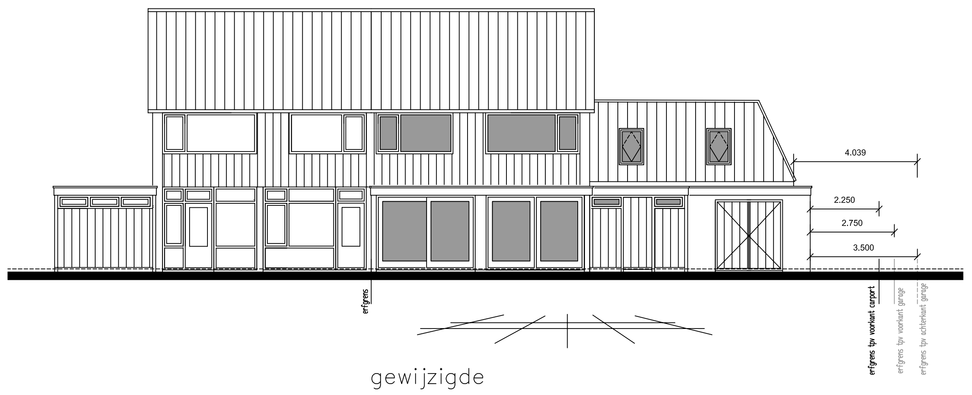

gewijzigde
achtergevel

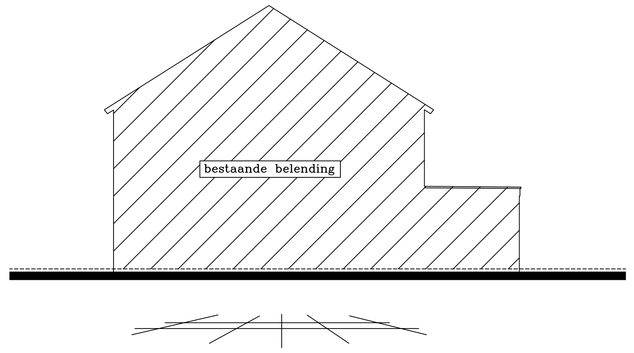

ongewijzigde
rechterzijgevel
principe

legenda

- de gehele verbouw uitvoeren volgens de eisen gesteld in het vigerend Bouwbesluit en volgens de eisen gesteld in de Bouwverordening van de betreffende gemeente
- het gehele gebouw geldt als 1 brandcompartiment
- alle installaties volgens de in het Bouwbesluit vermelde NEN-normen
- alle ventilatie technische voorzieningen en verwarmingstechnische voorzieningen volgens berekening en tekening adviseur installatietechniek
- alle elektrotechnische werkzaamheden uitvoeren volgens de gesteld in het vigerende Bouwbesluit, de van toepassing zijnde NEN-normen en de eisen van de plaatselijke nutsbedrijven
- alle werktuigbouwkundige werkzaamheden uitvoeren volgens de gesteld in het vigerende Bouwbesluit, de van toepassing zijnde NEN-normen en de eisen van de plaatselijke nutsbedrijven
- WBDBO met buren is totaal minimaal 60 minuten met de daarvoor van brandwerende materialen, in deze situatie ieder WBDBO>30 min
- glas binnen 2 meter van de erfgrens met buren waar bebouwing staat dient brandwerendglas te zijn
- inbraakveilige hang- en sluitwerk SKG-klasse volgens het vigerend Bouwbesluit
- glasopeningen voorzien van isolerende HR++ beglazing, Uglas=1,2 W (m2K)

Bouwbesluit

Gebruiksfunctie=woonfunctie (bestaande bouw)

2.1 verblijfsruimte

Kleuren- en materialenschema

onderdeel	materiaal	kleur
dakbedekking	dakpannen	als bestaand
dakbedekking	bitumen	als bestaand
kozijnen	hout	als bestaand
deurhout	hout	als bestaand
raamhout	hout	als bestaand
boeidelen	hout	als bestaand

hwa = hemelwaterafvoer ø80mm

VR = ventilatierooster, Alusta Bingo o.g. met een capaciteit van 16 dm3/s (NEN1078, NPR 1088)

* rm = rookmelder op het lichtnet met back-up batterij + melders moeten gekoppeld worden.

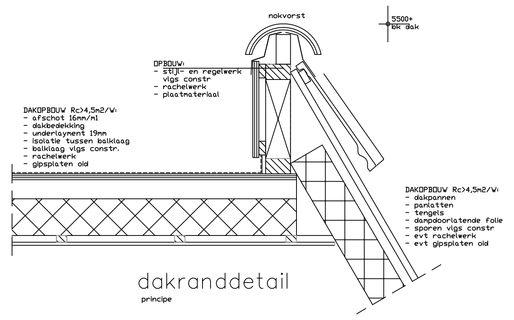

dakranddetail
principe

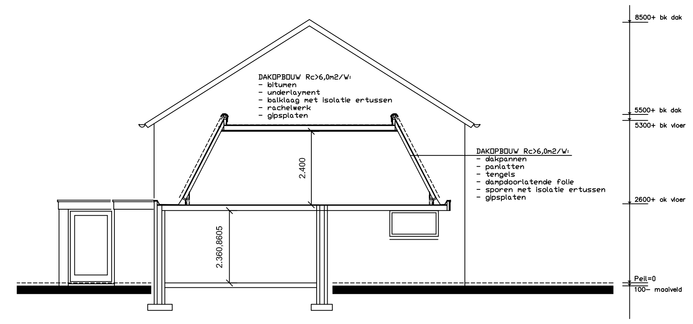

gewijzigde
doorsnede
principe

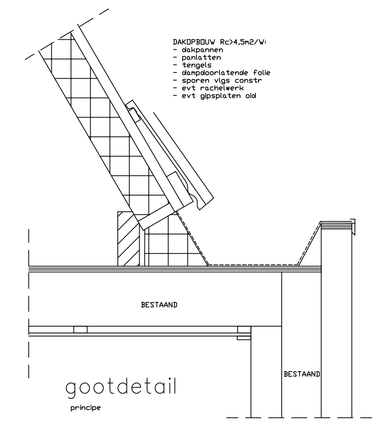

gootdetail
principe

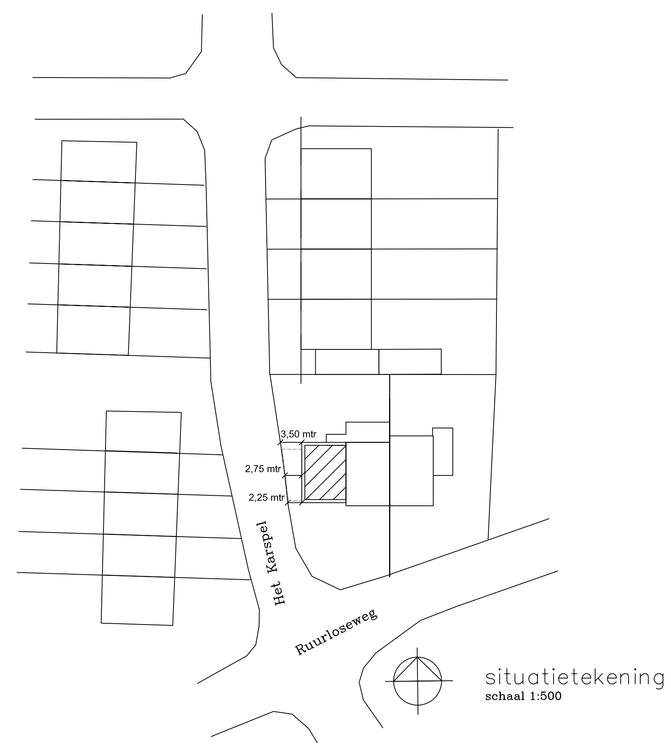

situatietekening
schaal 1:500

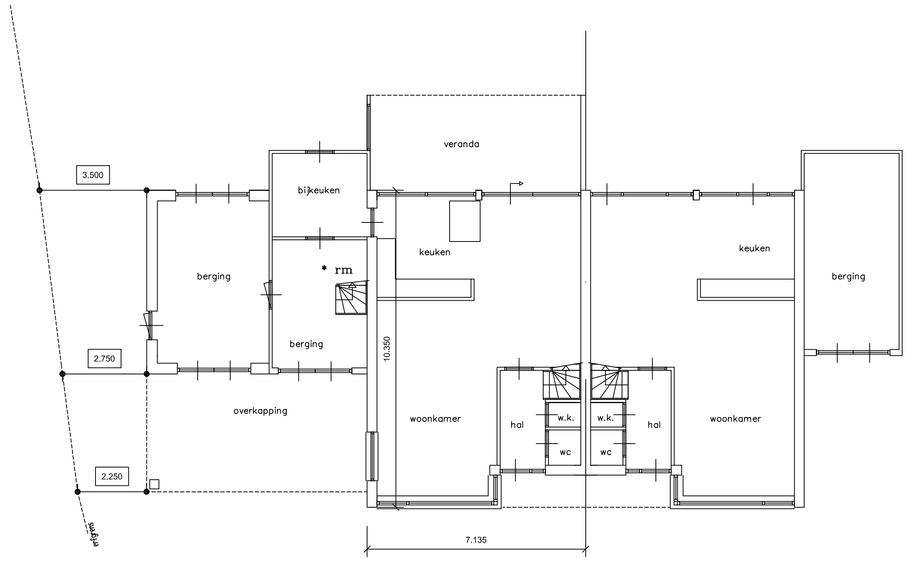

gewijzigde
begane grond
hemelwater wordt op eigen terrein geloosd

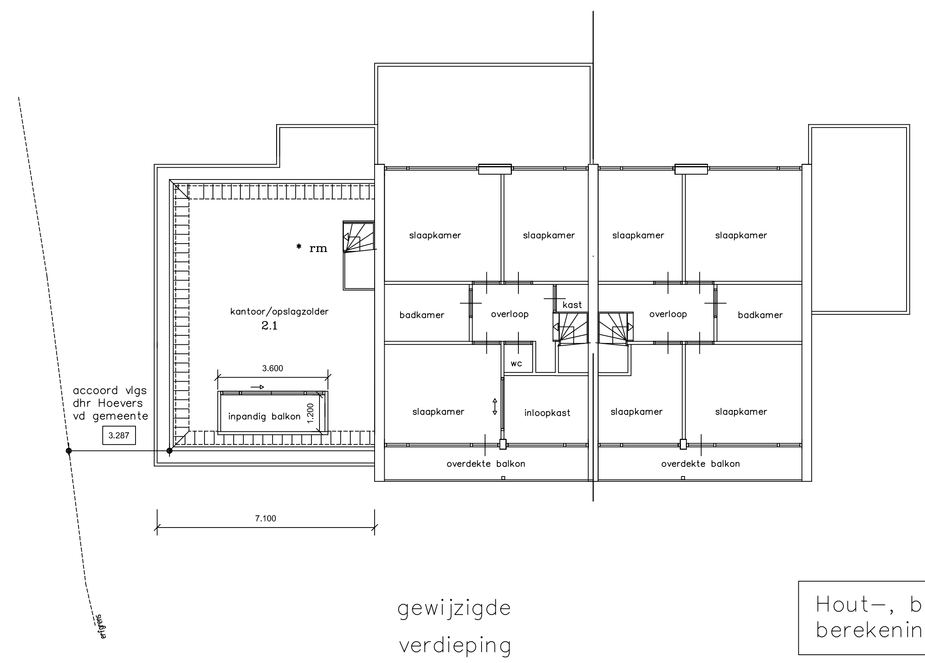

gewijzigde
verdieping

Hout-, beton- en staalkonstrukties vlgs berekening en tekening konstrukteur

Maten in het werk te kontroleren

GEWIJZIGDE SITUATIE

Onderdeel:	Tekening tbv Omgevingsvergunning
Projekt:	Plaatsen dakopbouw op bestaande berging aan de Ruurloseweg 27 in Hengelo Gld
Opdrachtgever:	Dhr. D. van Aken, Ruurloseweg 27, 7255 DG Hengelo Gld
Schaal: 1:100	Datum: 04-02-2017
	Gewijzigd:

VAN AKEN VERBOUW
M: 06-45 13 15 25
W: www.vanakenverbouw.com
E: info@vanakenverbouw.com