

Boluwa Eco Systems BV **Milieu advies en onderzoeksbureau**

Postbus 11
8180 AA Heerde
Tel. 0578-691218
Fax 0578-691964
E-mail: info@boluwa.nl
Internet: www.boluwa.nl

Evaluatierapport
van eenerschikking klasse industriegrond
(restverontreiniging Fase 2)
op een locatie aan de
Laan van Westenenk 501
te Apeldoorn



Kenmerk: 17105.eva

Heerde, 25 juli 2017

BOLUWA ECO SYSTEMS BV
MILIEU ADVIES- EN
ONDERZOEKSBUREAU
POSTBUS 11
8180 AA HEERDE

Evaluatierapport
van een herschikking klasse industriegrond
(restverontreiniging Fase 2)
op een locatie aan de
Laan van Westenenk 501
te Apeldoorn

Opdrachtgever:

NTP Milieu Enschede

Contactpersoon:

B. Hof

Adres:

Twenteweg 30
7532 ST ENSCHEDE

Opsteller rapport:

dhr. ing. G. van Dijk

Status: versie 1

Kenmerk: 17105.eva

Heerde, 25 juli 2017

BOLUWA ECO SYSTEMS BV
MILIEU ADVIES- EN
ONDERZOEKSBUREAU
POSBUS 11
8180 AA HEERDE

INHOUDSOPGAVE

Pagina 1

1	Inleiding	3
2	Basis gegevens	4
	2.1 Locatie gegevens	4
	2.2 Rapporten vooronderzoek	4
3	Uitgangspunten van de sanering	5
	3.1 Doelstelling en aanpak sanering	5
	3.2 Bodemopbouw en grondwaterstanden	6
	3.3 Verontreinigingssituatie	7
4	Saneringsoperatie in hoofdlijnen	8
	4.1 Aanbesteding sanering	8
	4.2 Uitvoerende partijen	8
	4.3 Vergunningen en vergunningverleners	9
	4.4 Arbeidshygiëne en veiligheid	9
	4.5 Uitvoeringsperioden en fasering	10
	4.6 Registratie gegevens	10
	4.7 Afwijkingen en afspraken tijdens de sanering	10
5	Uitvoeringsfase sanering	11
	5.1 Inrichten werkterrein	11
	5.2 Grondwerk	11
	5.2.1 Uitvoeringswijze en controlemetingen	11
	5.2.2 Grondbalans en grondstromen	11
	5.3 Arbeidshygiëne en veiligheid	12
	5.4 Vergunningen	12
	5.5 Restverontreiniging na uitvoeringsfase	13
6	Saneringsresultaat en conclusies	14
	6.1 Toetsing saneringsresultaat	14
	6.2 Toetsing gebruiksbeperking	14
	6.3 Toetsing en uitwerking zorgplan restverontreiniging	14

7	Verklaring	15
---	-------------------	----

Bijlagen:

- 1 Saneringslocatie op topografische kaart
- 2 Kadastrale kaart
- 3 Revisietekening grondsanering (ontgravingsgrenzen en –diepte)
PCB (som7) verontreiniging
- 4 Tekening monsterpunten
- 5 Analysecertificaten wandmonsters + toetsing

Het doel van dit rapport is drieledig:

- een beschrijving te geven van de uitgevoerde herschikking (Fase 2).
- het saneringsresultaat te toetsen aan de saneringsdoelstelling, zoals beschreven in het saneringsplan.
- de eindsituatie na sanering éénduidig vast te leggen.

In de hoofdstukken 2, 3 en 4 worden de basisgegevens, de uitgangspunten en de hoofdlijnen van de sanering aangegeven. De daadwerkelijk uitgevoerde saneringsmaatregelen zijn omschreven in hoofdstuk 5 (uitvoeringsfase). In hoofdstuk 6 is tenslotte het saneringsresultaat vastgelegd.

In de bijlagen zijn de tekeningen en de basis gegevens zoals de resultaten van de controlemetingen en de analysecertificaten opgenomen.

Naast de gegevens die in dit evaluatierapport met bijbehorende bijlagen zijn opgenomen, zijn nog meer gegevens van de sanering beschikbaar zoals een projectlogboek. Deze aanvullende gegevens zijn om praktische redenen niet in dit evaluatierapport opgenomen (te omvangrijk), maar worden bewaard in het projectdossier van de sanering.

2.1 locatie gegevens

Locatie adres	: Laan van Westenenk 501 te Apeldoorn
Grondeigenaar	: D.W. Investments bv
Gemeente	: Apeldoorn
Kadastrale gegevens	: Apeldoorn; sectie AD nummer 4441.
X-Y coördinaten	: X = 194.134 Y = 466.277

2.2 Rapporten vooronderzoek

- Vooronderzoek Laan van Westenenk 501 (TNO) te Apeldoorn, Tauw, kenmerk R001-1231146HXB-bdv-V03-NL, d.d. 8 juni 2015;
- Verkennend bodemonderzoek Laan van Westenenk 501 te Apeldoorn, Tauw, kenmerk R002-1231146HXB-baw-V03-NL, d.d. 27 juli 2015;
- Nader bodemonderzoek Laan van Westenenk 501 te Apeldoorn, Tauw, kenmerk R001-1232836DEM-mwl-V04-NL, d.d. 11 december 2015;
- Aanvullend onderzoek Laan van Westenenk 501 te Apeldoorn, Tauw, kenmerk R002-1232836HNP-V01-NL, d.d. 10 februari 2016;
- Saneringsplan Laan van Westenenk 501 te Apeldoorn, Tauw BV, projectnummer 1232836, 22 februari 2016;
- Aanvulling saneringsplan Laan van Westenenk 501 te Apeldoorn, Tauw BV, kenmerk L001-1232836MNU-srb-V01-NL.

3.1 Aanleiding, doelstelling en aanpak sanering

De aanleiding van de uitgevoerde bodemsanering is de nog aanwezige licht verontreinigde grond (> achtergrondwaarde) met PCB (som 7) in de bodemlaag van 0 – 1,0 m-mv in de grond op het noordoostelijk gedeelte van het voormalige TNO-complex. Deze grond is geclassificeerd als kwaliteitsklasse “industrie”.

Het doel van dit saneringsonderdeel is het realiseren van een leeflaag met een dikte van 1 meter welke voldoet aan de kwaliteitsklasse “wonen”.

In het saneringsplan is uitgegaan van de volgende voorwaarden en uitgangspunten van de sanering:

1. De bodemopbouw en de verontreinigingssituatie is zoals is aangegeven in de volgende rapportages:
 - Vooronderzoek Laan van Westenenk 501 (TNO) te Apeldoorn, Tauw, kenmerk R001-1231146HXB-bdv-V03-NL, d.d. 8 juni 2015;
 - Verkennend bodemonderzoek Laan van Westenenk 501 te Apeldoorn, Tauw, kenmerk R002-1231146HXB-baw-V03-NL, d.d. 27 juli 2015;
 - Nader bodemonderzoek Laan van Westenenk 501 te Apeldoorn, Tauw, kenmerk R001-1232836DEM-mwl-V04-NL, d.d. 11 december 2015;
 - Aanvullend onderzoek Laan van Westenenk 501 te Apeldoorn, Tauw, kenmerk R002-1232836HNP-V01-NL, d.d. 10 februari 2016;
 - Saneringsplan Laan van Westenenk 501 te Apeldoorn, Tauw BV, projectnummer 1232836, 22 februari 2016;
 - Aanvulling saneringsplan Laan van Westenenk 501 te Apeldoorn, Tauw BV, kenmerk L001-1232836MNU-srb-V01-NL.
 - Uitgevoerde bodemsanering Fase 1, rapport J16 009-S Arnicon, Tussenevaluatie (fase 1) bodemsanering Laan van Westenenk 501 Apeldoorn, 26-07-2016.
2. De omgevingsdienst Regio Arnhem (ODRA) is bevoegd gezag;
3. Als terugsaneerwaarde voor de parameter PCB (som7) in de vaste bodem wordt de Klasse wonen aangehouden;
4. Op het te saneren gedeelte van het perceel bevindt zich geen bebouwing (reeds gesloopt);
5. Ten behoeve van de bodemsanering zal geen grondwater worden onttrokken (niet noodzakelijk in verband met lage grondwaterstand);
6. De sanering dient milieuhygiënisch verantwoord, sober en doelmatig te worden uitgevoerd. Dit houdt onder andere in dat de saneringsmaatregelen niet mogen leiden tot (ongecontroleerde) verspreiding van verontreinigende stoffen;

7. Het saneringsresultaat wordt getoetst door analyse van grondmonsters op de parameter PCB (som7);
8. Alle werkzaamheden vinden plaats onder milieukundige begeleiding (BRL-SIKB 6000);
9. Eisen die voortkomen uit eventuele andere vergunningen.

3.2 Bodemopbouw en grondwaterstanden

De geohydrologische formatie rond de locatie in Apeldoorn is volgens Dinoloket als volgt:

Boormonsterprofiel en interpretatie

Identificatie: B33B0932

Coördinaten: 194205, 466203

Maaiveld: 20,46 m t.o.v. NAP

Dieptetraject t.o.v. Maaiveld: 0,00 m - 5,50 m

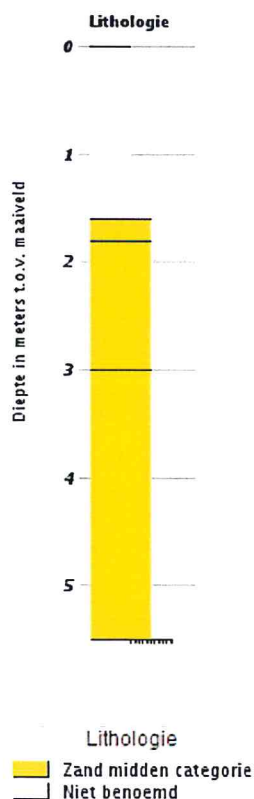

Het freatisch grondwater bevond zich tijdens de bodemsanering op een diepte van circa 3.00 m-mv. Volgens de Grondwaterkaart van Nederland is de grondwaterstroming globaal in noordoostelijk richting.

3.3 Verontreinigingssituatie

Grond:

Uit de bodemonderzoeken is gebleken dat in de noordoosthoek van het terrein licht tot sterk verhoogde gehalten aan PCB's worden aangetroffen in de bodemlaag tot 1,0 m-mv. Op het overige terreindeel zijn geen verhoogde gehalten aan PCB's aangetroffen.

Tijdens de 1^e fase van de bodemsanering is de matig tot sterk verontreinigde grond reeds verwijderd.

Hoogst aangetroffen concentraties verontreinigde grond:

Stof:	Boring	Gehalte (mg/kg ds)	Diepte (m-mv)
PCB (som7)	Vak 21	15,4 ***	0,10 - 0,60

* = overschrijding achtergrondwaarde

** = overschrijding tussenwaarde

*** = overschrijding interventiewaarde

Op basis van de rapportages is de omvang van de te herschikken grond ca. 1650 m³.

De diepte van de ontgraving bedraagt tot ca. 1.50 m-mv.

Voor de verontreiniging met PCB (som7) geldt de functieklassen wonen als terugsaneerwaarde.

Grondwater:

n.v.t.

4.1 Aanbesteding sanering

Het werk is aanbesteed door middel van een onderhandse aanbesteding.

4.2 Uitvoerende partijen

Opdrachtgever	: Nikkels Bouwbedrijf BV contactpersoon dhr. R. Drost Zuiderlaan 1 7390 AD TWELLO e-mail: rdr@nikkels.nl
Aannemer	: NTP Milieu contactpersoon dhr. B. Hof Postbus 6280 7503 GG ENSCHEDE e-mail: b.hof@ntp-enschede.nl
Milieukundige processturing	: Boluwa Eco Systems BV. contactpersoon dhr. ing. G. van Dijk Postbus 11 8180 AA HEERDE erkende werknemer: dhr. ing. G. van Dijk e-mail: g.vandijk@boluwa.nl
Milieukundige verificatie	: Boluwa Eco Systems BV. contactpersoon dhr. ing. G. van Dijk Postbus 11 8180 AA HEERDE erkende werknemer: dhr. ing. G. van Dijk e-mail: g.vandijk@boluwa.nl

4.3 Vergunningen en vergunningverleners

Vergunning/beschikking:	Bevoegd gezag:	Aanvraag door:
Saneringsplan	Provincie Gelderland / Omgevingsdienst Regio Arnhem (ODRA)	Tauw BV
Sloopvergunning	Gemeente Apeldoorn	n.v.t.
Grondwater onttrekkings vergunning	Waterschap Vallei & Veluwe	n.v.t.
Grondwater lozingsvergunning	Waterschap Vallei & Veluwe	n.v.t.
Melding lozing riolering	Gemeente Apeldoorn	n.v.t.

4.4 Arbeidshygiëne en veiligheid

Voor de maatregelen voor wat betreft arbeidshygiëne en veiligheid wordt verwezen naar het V&G plan opgesteld door NTP Milieu.

Op de saneringslocatie zijn verontreinigingen aangetroffen in de grond. Van de verontreiniging, die vanuit arbeidshygiënisch- en veiligheidsoogpunt het meest relevant is, is de maximaal aangetroffen concentratie als volgt:

Grond:

Stof:	Boring	Gehalte (mg/kg ds)	Diepte (m-mv)
PCB (som7)	Vak 21	15,4 ***	0,10 - 0,60

* = overschrijding achtergrondwaarde

** = overschrijding tussenwaarde

*** = overschrijding interventiewaarde

Grondwater:

n.v.t.

Op grond van de systematiek volgens beleidsregel 4.2-2 worden de werkzaamheden ingedeeld in klasse 1T.

Op grond van de afwezigheid van licht ontvlambare verbindingen, zijn de werkzaamheden ingedeeld in klasse 0F

De benodigde maatregelen vanuit arbeidshygiënisch- en veiligheidsoogpunt zijn uitgevoerd.

4.5 Uitvoeringsperiode en fasering

In onderstaand overzicht is de uitvoeringsperiode van de diverse saneringswerkzaamheden aangegeven:

Werkzaamheden	Datum aanvang	Datum afronding
Vorbereidende werkzaamheden	17-05-2017	17-05-2017
Ontgraving	17-05-2017	26-06-2017
Aanvullen ontgraving	n.v.t.	n.v.t.
Afvoeren grond	n.v.t.	n.v.t.
Herschikken grond	15-05-2017	26-06-2017
Afrondende werkzaamheden	26-06-2017	26-06-2017

4.6 Registratie gegevens

De volgende documenten zijn niet opgenomen in dit evaluatie rapport:

- Saneringsdraaiboek/V&G plan.
- Project logboek

4.7 Afwijkingen en afspraken tijdens de sanering

Geen

5.1 Inrichten werkterrein

Voorafgaand aan de graafwerkzaamheden zijn op het werkterrein de volgende werkzaamheden uitgevoerd.

- inrichten werkterrein
- afzetten saneringslocatie

5.2 Grondwerk

5.2.1 Uitvoeringswijze en controlemetingen

De licht verontreinigde grond (klasse industrie) is ontgraven tot 19,00 m+NAP op basis van het uitgevoerde bodemonderzoek, zintuiglijke waarnemingen en analysesresultaten van monstername.

De vrijkomende licht verontreinigde grond is in de voormalige kelders van de voormalige bebouwing herschikt/aangevuld tot eveneens 19 m+NAP. Het toekomstige woningpeil is 20,25 m+NAP.

Na de ontgravingswerkzaamheden zijn eindmonsters genomen door G. van Dijk van de putwanden van de ontgraving.

De ontgravingscontouren en ontgravingsdiepte zijn op de revisietekening in bijlage 3 opgenomen. De monsternemingslocaties (putwanden) zijn opgenomen in bijlage 4) opgenomen. De resultaten en de toetsing van de controlemetingen (eindmonsters van putwanden) zijn opgenomen in bijlage 5.

Aanvulling van de ontgraving heeft niet plaatsgevonden.

5.2.2 Grondbalans en grondstromen

De hoeveelheden ontgraven en de wijze van verwerking zijn in onderstaande overzichten aangegeven.

Grondbalans

Ontgraven grond				Aangevoerde grond				
Partij nr.	Soort materiaal	Hoeveelheid gepland (m ³)		Hoeveelheid gerealiseerd (m ³)		Partij nr.	Soort materiaal	Hoeveelheid (m ³)
		herschikt	Afgevoerd	herschikt	Afgevoerd			
1	grond	1.650	-	ca. 3.768			-	-
2								
Totaal		1.650	-	ca. 3.768				

Afgevoerde grond

Partij nr.	Soort materiaal	Hoeveelheid (ton)	Bestemming	Afvalstroomnummer
1	-			
2				
3				
Totaal				

Aangevoerde grond

Partij nr.	Soort materiaal	Hoeveelheid (m³)	Herkomst	Certificaat van herkomst
1	-			
2	-			
Totaal				

5.3 Arbeidshygiëne en veiligheid

De aannemer heeft de risico's geïnventariseerd en heeft deze te samen met de benodigde maatregelen opgenomen in het saneringsdraaiboek.

Op grond van de aanwezigheid van PCB (som7) in de grond zijn de werkzaamheden ingedeeld in klasse 1T.

Op grond van de afwezigheid van licht ontvlambare stoffen, zijn de werkzaamheden ingedeeld in klasse 0 F.

Gedurende de uitvoering zijn de in het plan voorgeschreven maatregelen naar behoren nageleefd. Op- en aanmerkingen van de directie, specifieke voorvallen en andere relevante gegevens zijn door de milieukundig begeleider/DLP'er in het projectlogboek opgenomen.

Ten aanzien van de arbeidshygiëne en veiligheid mag worden geconcludeerd dat de aannemer voldoende maatregelen heeft getroffen om risico's voor de gezondheid en veiligheid van de medewerkers te voorkomen.

5.4 Vergunningen

Alle werkzaamheden en controlemetingen zijn uitgevoerd volgens de

vergunningvoorwaarden.

5.5 Restverontreiniging na uitvoeringsfase

Uit de analyseresultaten van de controlemonsters van de wanden van de ontgraving van de lichte verontreiniging met PCB (som7) op de locatie blijkt dat de terugsaneerwaarde (kwaliteitsklasse wonen) voor de locatie is bereikt voor de wandmonsters.

Analyseresultaten grond (eindbemonsteringen):

grondmonster	aangetroffen parameter(s)	concentratie mg/kg ds
Wand 1	PCB (som7)	0,0325 **
Wand 2	PCB (som7)	0,0335 **
Wand 3 (0,00 – 0,75 m-mv)	PCB (som7)	0,0245 *
Wand 3.1 (0,75 – 1,50 m-mv)	PCB (som7)	0,0245 *
Wand 4	PCB (som7)	0,0245 *
Wand 4.1	PCB (som7)	0,0245 *
Wand 5	PCB (som7)	0,0295 *
Wand 5.1	PCB (som7)	0,0325 *
Wand 6a	PCB (som7)	0,028 *
Wand 7aa18	PCB (som7)	0,0169 *
Wand 9 (0,00 – 0.70 m-mv)	PCB (som7)	0,032 **
Wand 9.1 (0,70 – 1,40 m-mv)	PCB (som7)	0,0245 *
Wand 10	PCB (som7)	0,0245 *
Wand 11aa	PCB (som7)	0,0245 *
Wand 12.a (0,00 – 0.60 m-mv)	PCB (som7)	0,0245 *
Wand 12.1a (0,60 – 1,20 m-mv)	PCB (som7)	0,0245 *
Wand 14	PCB (som7)	0,029 *
Wand 15	PCB (som7)	0,0245 *
Wand 23	PCB (som7)	0,0245 *
Wand 24	PCB (som7)	0,035 **
Wand 25	PCB (som7)	0,0245 *
Wand 26	PCB (som7)	0,009 *
Wand 27	PCB (som7)	0,0305 *

* = achtergrondwaarde

** = wonen

Opmerking: de ontbrekende wandnummers zijn niet in de rapportage opgenomen vanwege de overzichtelijkheid. Bovenstaande wanden zijn alleen de wanden welke uiteindelijk zijn blijven staan en voldoen aan de kwaliteitsklasse wonen.

6.1 Toetsing saneringsresultaat

Grond:

Uit de analyseresultaten van de controlemonsters van de putwanden van de ontgraving van de licht verontreinigde grond met PCB (som7) blijkt dat de terugsaneerwaarde is bereikt. (zie paragraaf 5.5.)

6.2 Toetsing gebruiksbeperkingen

Er zijn geen gebruiksbeperkingen. De met PCB (som7) verontreinigde locatie is voldoende gesaneerd en derhalve geschikt voor de functie wonen met tuin.

6.3 Toetsing en uitwerking zorgplan restverontreiniging

Er is geen sprake van restverontreiniging op de locatie.

Ik verklaar dat zowel de milieukundige processturing als de milieukundige verificatie onafhankelijk van de opdrachtgever is uitgevoerd conform de eisen van de BRL 6000, protocol 6001 (milieukundige begeleiding landbodemsanering met conventionele methoden).

Uitvoerenden:

Milieukundige processturing:

Ing. G. van Dijk

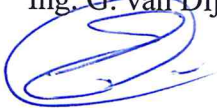

Milieukundige verificatie:

Ing. G. van Dijk



Ing. G. van Dijk

Boluwa Eco Systems BV

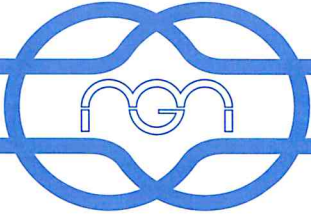

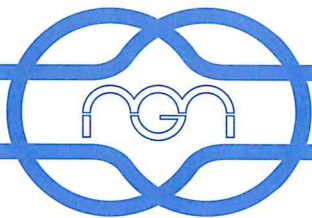

BIJLAGEN

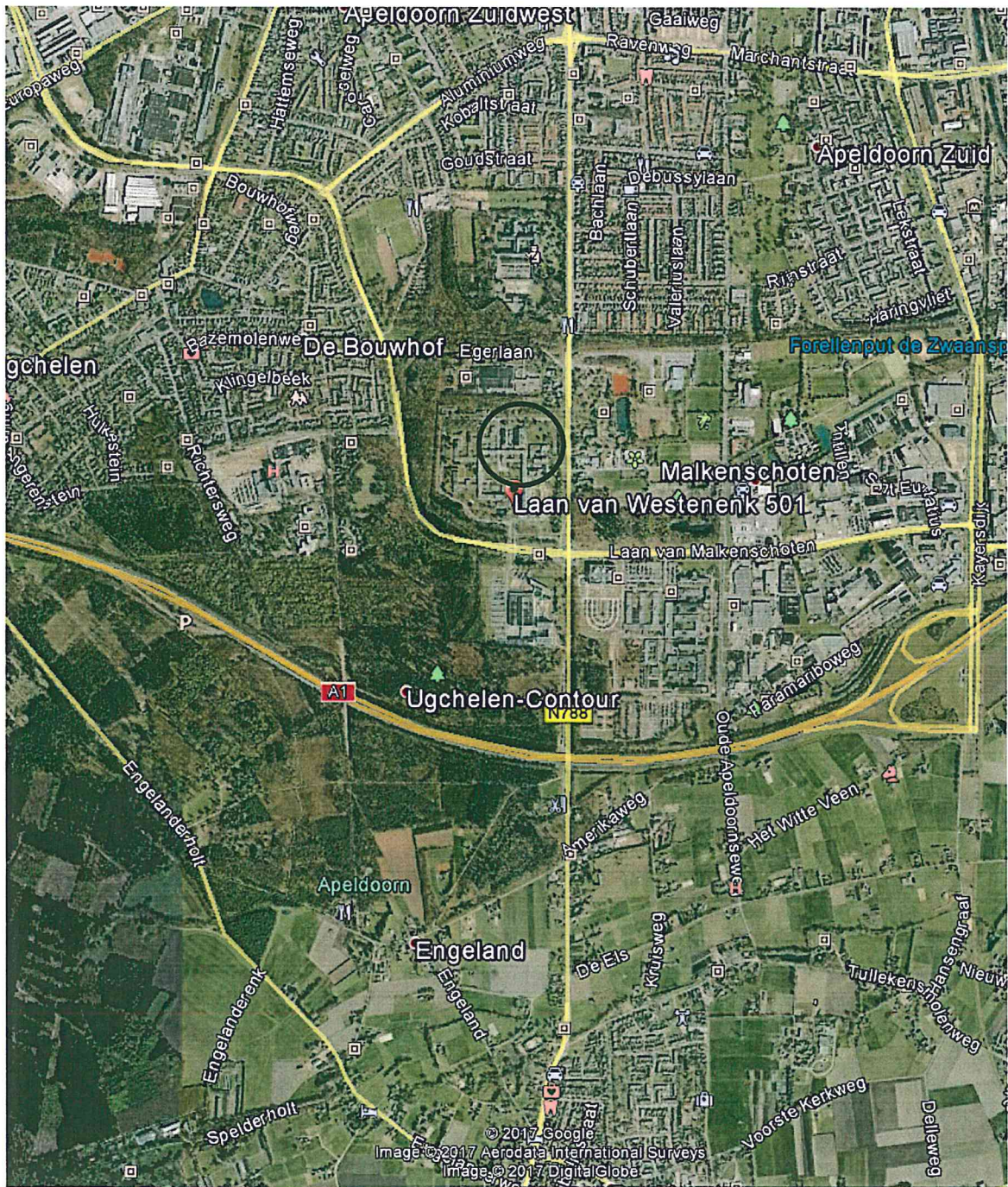

BIJLAGE 1: Saneringslocatie op topografische kaart



 = Saneringslocatie

Bijlage 1: Saneringslocatie	
Gemeente Apeldoorn	
Laan van Westenenk 501 te Apeldoorn	
Sectie: AD. nr.: 4441, 4444	Pr.nr.: 17105.eva
 Soluva Eco Systema BV Milieu advies en ontwerkbureau	Schaal: 1:25000
	Get.: G. v. Dijk

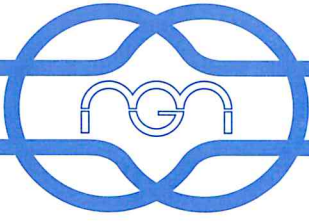

BIJLAGE 2: Kadastrale kaart

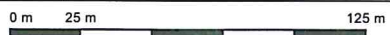
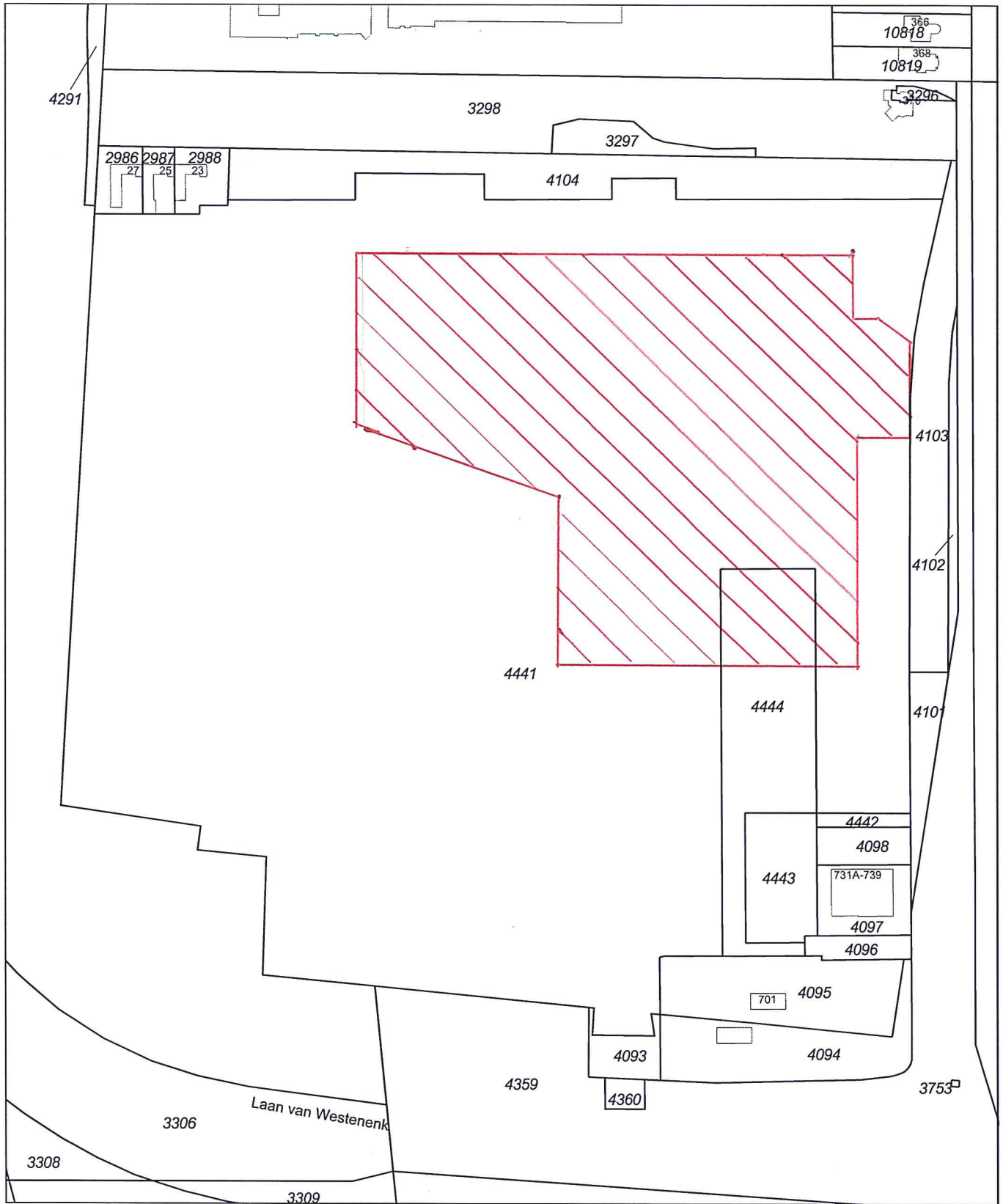

<p>12345 Perceelnummer 25 Huisnummer</p> <p>— Vastgestelde kadastrale grens - - - Voorlopige kadastrale grens - - - Administratieve kadastrale grens - - - Bebouwing - - - Overige topografie</p> <p>Voor een eensluidend uittreksel, Apeldoorn, 3 juli 2017 De bewaarder van het kadaster en de openbare registers</p>	<p>/////// = gesaneerd</p>	<p>Schaal 1:2500</p> <p>Kadastrale gemeente APELDOORN AD Sectie AD Perceel 4441</p>	
---	----------------------------	---	--

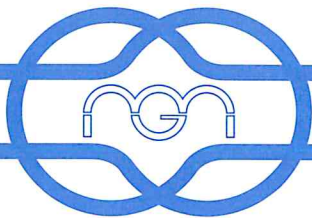

Aan dit uittreksel kunnen geen betrouwbare maten worden ontleend.
De Dienst voor het kadaster en de openbare registers behoudt zich de intellectuele eigendomsrechten voor, waaronder het auteursrecht en het databankenrecht.



**Bijlage 3: Revisie tekening grondsanering (ontgravingsgrenzen en –diepte)
PCB (som7) verontreiniging**



Legenda

-  Klasse wonen tot max. 20,25 m+ NAP
-  Industriegrond afgegraven tot 19,0 m+ NAP
-  Industriegrond aangevuld tot 19,0 m+ NAP

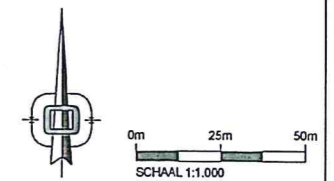

Alle hoogte maten t.o.v. NAP(in meters) en lengtematen in meters tenzij anders is aangegeven

 **UGHELEN BUITEN** **DEFINITIEF**

Project:	Ugchelen Buiten		
Onderdeel:	Revisie herschikken grond		
Opdrachtgever:	Nikkels Bouwbedrijf B.V.		
datum:	formaat:	projectnummer:	bestandsnaam:
06-07-2017	A1	116809	116809-00-27_Saxweg.dwg
schaal:	tekeningnr.:	bladnr.:	
1:1000	00-27	1/1	
A	SD	EM	aanw. uitzwa
wjz.	dalen	gelek.	gecon. oorschrijving

ORBIS
ENGINEERING

Deze tekening is eigendom van ORBIS Engineering B.V. Het mag niet worden verspreid, kopiëren of anderszins openbaar maken zonder toestemming van ORBIS Engineering B.V.

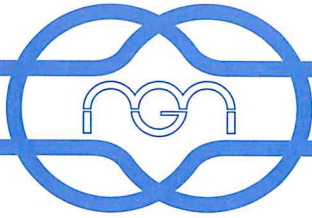

Bijlage 4: Tekening monsterpunten

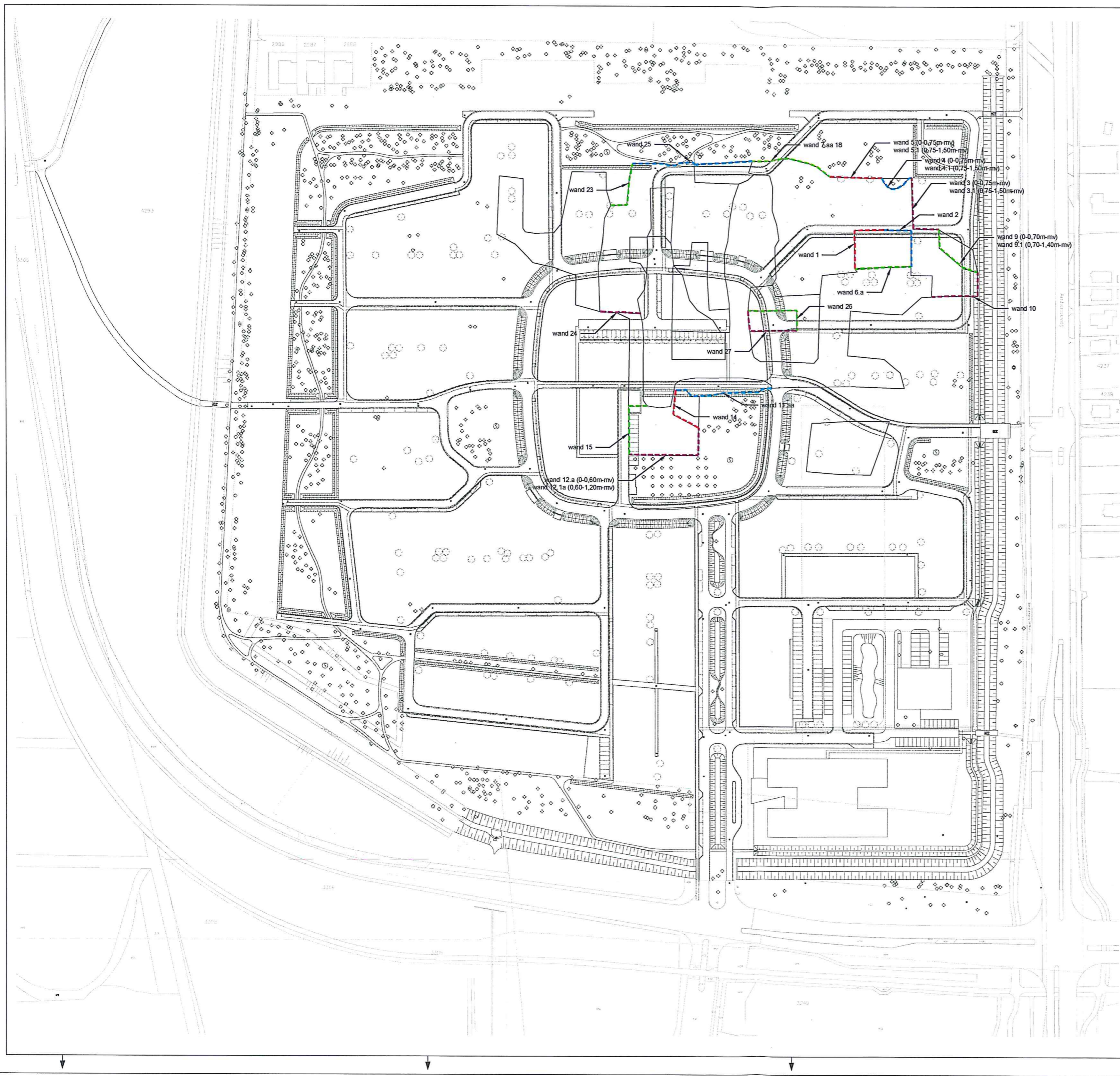

Legenda



Wandmonsters

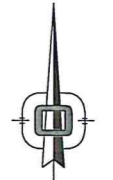

0m 25m 50m
SCHAAL 1:1.000

Alle hoogte maten i.o.v. NAP(in meters) en lengtematen in meters tenzij anders is aangegeven



UGCHELEN BUITEN **DEFINITIEF**

Project:	Ugchelen Buiten		
Onderdeel:	Revisie herschikken grond (wandmonsters)		
Opdrachtgever:	Nikkels Bouwbedrijf B.V.		
datum:	06-07-2017	formaat:	A1
projectnummer:	116809	beslafsnaam:	116809-00-27 Samenr. dwg
schaal:	1:1000	tekeningnr.:	00-27
		bladnr.:	1/1

A	06-07-2017	BD	EM	eerste uitgave
wijz.	datum	gelek.	gecon.	omschrijving



Deze tekening is vervaardigd naar ORBIS Engineering B.V. Zij aan het ontwerp, met een datum ter tekening of tekening getekend worden zonder aansprakelijkheid.



BIJLAGE 5: Analysecertificaat wandmonsters + toetsing

Boluwa Eco Systems B.V.
T.a.v. Gerrit van Dijk
Zwarteweg 1
8181 PD HEERDE

Analysecertificaat

Datum: 22-May-2017

Hierbij ontvangt u de resultaten van het navolgende laboratoriumonderzoek.

Certificaatnummer/Versie	2017066080/1
Uw project/verslagnummer	17105
Uw projectnaam	Laan van Westenenk 501
Uw ordernummer	
Monster(s) ontvangen	19-May-2017

Dit certificaat mag uitsluitend in zijn geheel worden gereproduceerd.
De analyse resultaten hebben alleen betrekking op het beproefde object.

De grondmonsters worden tot 4 weken na datum ontvangst bewaard en watermonsters tot 2 weken na datum ontvangst. Zonder tegenbericht worden de monsters nadien afgevoerd.
Indien de monsters langer bewaard dienen te blijven verzoeken wij U dit exemplaar uiterlijk 1 werkdag voor afloop van de standaardbewaarperiode ondertekend aan ons te retourneren. Voor de kosten van het langer bewaren van monsters verwijzen wij naar de prijslijst.

Bewaren tot:

Datum:

Naam:

Handtekening:

Wij vertrouwen erop uw opdracht hiermee naar verwachting te hebben uitgevoerd, mocht U naar aanleiding van dit analysecertificaat nog vragen hebben verzoeken wij U contact op te nemen met de afdeling Verkoop en Advies.

Met vriendelijke groet,

Eurofins Analytico B.V.



Ing. A. Veldhuizen
Technical Manager

Eurofins Analytico B.V.

Gildeweg 42-46
3771 NB Barneveld
P.O. Box 459
3770 AL Barneveld NL

Tel. +31 (0)34 242 63 00
Fax +31 (0)34 242 63 99
E-mail info-env@eurofins.nl
Site www.eurofins.nl

BNP Paribas S.A. 227 9245 25
IBAN: NL71BNPA0227924525
BIC: BNPANL2A
KvK/CoC No. 09088623
BTW/VAT No. NL 8043.14.883.B01

Eurofins Analytico B.V. is ISO 14001: 2004 gecertificeerd door TÜV en erkend door het Vlaamse Gewest (OVAM en Dep. Omgeving), het Brusselse Gewest (BIM), het Waalse Gewest (DGRNE-OWD) en door de overheid van Luxemburg (MEV).

Analysecertificaat

Uw project/verslagnummer	17105	Certificaatnummer/Versie	2017066080/1
Uw projectnaam	Laan van Westenenk 501	Startdatum	19-May-2017
Uw ordernummer		Rapportagedatum	22-May-2017/12:17
Monsternemer	Gerrit van Dijk	Bijlage	A, B, C
Monstermatrix	Grond (AS3000)	Pagina	1/6

Analyse	Eenheid	1	2	3	4	5
Voorbehandeling						
Cryogeen malen AS3000		Uitgevoerd	Uitgevoerd	Uitgevoerd	Uitgevoerd	Uitgevoerd
Bodemkundige analyses						
S Droge stof	% (m/m)	90.6	92.8	92.5	92.0	93.6
S Organische stof	% (m/m) ds	1.4	1.2	1.5	1.6	1.3
Q Gloeirest	% (m/m) ds	98.4	98.6	98.3	98.2	98.5
S Korrelgrootte < 2 µm (Lutum)	% (m/m) ds	3.1	2.8	4.0	4.1	3.8
Metalen						
S Barium (Ba)	mg/kg ds	<20	<20	<20	<20	<20
S Cadmium (Cd)	mg/kg ds	<0.20	<0.20	<0.20	<0.20	<0.20
S Kobalt (Co)	mg/kg ds	<3.0	<3.0	<3.0	<3.0	<3.0
S Koper (Cu)	mg/kg ds	<5.0	<5.0	<5.0	<5.0	<5.0
S Kwik (Hg)	mg/kg ds	<0.050	<0.050	<0.050	<0.050	<0.050
S Molybdeen (Mo)	mg/kg ds	<1.5	<1.5	<1.5	<1.5	<1.5
S Nikkel (Ni)	mg/kg ds	<4.0	<4.0	<4.0	<4.0	<4.0
S Lood (Pb)	mg/kg ds	<10	12	<10	<10	<10
S Zink (Zn)	mg/kg ds	<20	<20	<20	21	<20
Minerale olie						
Minerale olie (C10-C12)	mg/kg ds	<3.0	<3.0	<3.0	<3.0	<3.0
Minerale olie (C12-C16)	mg/kg ds	<5.0	<5.0	<5.0	<5.0	<5.0
Minerale olie (C16-C21)	mg/kg ds	<5.0	<5.0	<5.0	<5.0	<5.0
Minerale olie (C21-C30)	mg/kg ds	<11	<11	<11	<11	<11
Minerale olie (C30-C35)	mg/kg ds	9.7	8.1	6.8	5.1	7.0
Minerale olie (C35-C40)	mg/kg ds	<6.0	<6.0	<6.0	<6.0	<6.0
S Minerale olie totaal (C10-C40)	mg/kg ds	<35	<35	<35	<35	<35
Polychloorbifenylen, PCB						
S PCB 28	mg/kg ds	0.0010 ²⁾	0.0015 ²⁾	<0.0010	<0.0010	<0.0010
S PCB 52	mg/kg ds	0.0020	0.0017	<0.0010	<0.0010	<0.0010
S PCB 101	mg/kg ds	<0.0010	<0.0010	<0.0010	<0.0010	<0.0010
S PCB 118	mg/kg ds	<0.0010	<0.0010	<0.0010	<0.0010	<0.0010

Nr.	Monsterschrijving	Datum monstername	Monster nr.
1	Wand 1	19-May-2017	9547477
2	Wand 2	19-May-2017	9547478
3	Wand 3	19-May-2017	9547479
4	Wand 3.1	19-May-2017	9547480
5	Wand 4	19-May-2017	9547481

Q: door RvA geaccrediteerde verrichting
 R: AP04 erkende verrichting
 S: AS 3000 erkende verrichting
 V: VLAREL erkende verrichting
 M: MCERTS erkend

Eurofins Analytico B.V.

Gildeweg 42-46
 3771 NB Barneveld
 P.O. Box 459
 3770 AL Barneveld NL

Tel. +31 (0)34 242 63 00
 Fax +31 (0)34 242 63 99
 E-mail info-env@eurofins.nl
 Site www.eurofins.nl

BNP Paribas S.A. 227 9245 25
 IBAN: NL71BNPA0227924525
 BIC: BNPANL2A
 KvK/CoC No. 09088623
 BTW/VAT No. NL 8043.14.883.B01

Dit certificaat mag uitsluitend in zijn geheel worden gereproduceerd.
 Eurofins Analytico B.V. is ISO 14001: 2004 gecertificeerd door TÜV en erkend door het Vlaamse Gewest (OVAM en Dep. Omgeving), het Brusselse Gewest (BIM), het Waalse Gewest (DGRNE-OWD) en door de overheid van Luxemburg (MEV).



Analysecertificaat

Uw project/verslagnummer	17105	Certificaatnummer/Versie	2017066080/1
Uw projectnaam	Laan van Westenenk 501	Startdatum	19-May-2017
Uw ordernummer		Rapportagedatum	22-May-2017/12:17
Monsternemer	Gerrit van Dijk	Bijlage	A, B, C
Monstermatrix	Grond (AS3000)	Pagina	2/6

Analyse	Eenheid	1	2	3	4	5
S PCB 138	mg/kg ds	<0.0010	<0.0010	<0.0010	<0.0010	<0.0010
S PCB 153	mg/kg ds	<0.0010	<0.0010	<0.0010	<0.0010	<0.0010
S PCB 180	mg/kg ds	<0.0010	<0.0010	<0.0010	<0.0010	<0.0010
S PCB (som 7) (factor 0,7)	mg/kg ds	0.0065	0.0067	0.0049 ¹⁾	0.0049 ¹⁾	0.0049 ¹⁾
Polycyclische Aromatische Koolwaterstoffen, PAK						
S Naftaleen	mg/kg ds	<0.050	<0.050	<0.050	<0.050	<0.050
S Fenanthreen	mg/kg ds	<0.050	<0.050	<0.050	<0.050	0.20
S Anthraceen	mg/kg ds	<0.050	<0.050	<0.050	<0.050	0.075
S Fluorantheen	mg/kg ds	<0.050	<0.050	<0.050	0.071	0.48
S Benzo(a)anthraceen	mg/kg ds	<0.050	<0.050	<0.050	<0.050	0.23
S Chryseen	mg/kg ds	<0.050	<0.050	<0.050	0.053	0.26
S Benzo(k)fluorantheen	mg/kg ds	<0.050	<0.050	<0.050	<0.050	0.086
S Benzo(a)pyreen	mg/kg ds	<0.050	<0.050	<0.050	<0.050	0.15
S Benzo(ghi)peryleen	mg/kg ds	<0.050	<0.050	<0.050	<0.050	0.081
S Indeno(123-cd)pyreen	mg/kg ds	<0.050	<0.050	<0.050	<0.050	0.088
S PAK VROM (10) (factor 0,7)	mg/kg ds	0.35 ¹⁾	0.35 ¹⁾	0.35 ¹⁾	0.40	1.7

Nr.	Monsterschrijving	Datum monstername	Monster nr.
1	Wand 1	19-May-2017	9547477
2	Wand 2	19-May-2017	9547478
3	Wand 3	19-May-2017	9547479
4	Wand 3.1	19-May-2017	9547480
5	Wand 4	19-May-2017	9547481

Q: door RvA geaccrediteerde verrichting
 R: AP04 erkende verrichting
 S: AS 3000 erkende verrichting
 V: VLAREL erkende verrichting
 M: MCERTS erkend

Eurofins Analytico B.V.

Gildeweg 42-46
 3771 NB Barneveld
 P.O. Box 459
 3770 AL Barneveld NL

Tel. +31 (0)34 242 63 00
 Fax +31 (0)34 242 63 99
 E-mail info-env@eurofins.nl
 Site www.eurofins.nl

BNP Paribas S.A. 227 9245 25
 IBAN: NL71BNPA0227924525
 BIC: BNPANL2A
 KvK/CoC No. 09088623
 BTW/VAT No. NL 8043.14.883.B01

Dit certificaat mag uitsluitend in zijn geheel worden gereproduceerd.
 Eurofins Analytico B.V. is ISO 14001: 2004 gecertificeerd door TÜV en erkend door het Vlaamse Gewest (OVAM en Dep. Omgeving), het Brusselse Gewest (BIM), het Waalse Gewest (DGRNE-OWD) en door de overheid van Luxemburg (MEV).



Analysecertificaat

Uw project/verslagnummer	17105	Certificaatnummer/Versie	2017066080/1
Uw projectnaam	Laan van Westenenk 501	Startdatum	19-May-2017
Uw ordernummer		Rapportagedatum	22-May-2017/12:17
Monsternemer	Gerrit van Dijk	Bijlage	A, B, C
Monstermatrix	Grond (AS3000)	Pagina	3/6

Analyse	Eenheid	6	7	8	9	10
Voorbehandeling						
Cryogeen malen AS3000		Uitgevoerd	Uitgevoerd	Uitgevoerd	Uitgevoerd	Uitgevoerd
Bodemkundige analyses						
S Droge stof	% (m/m)	92.3	92.2	94.9	93.2	92.8
S Organische stof	% (m/m) ds	1.6	1.4	<0.7	1.8	1.1
Q Gloeirest	% (m/m) ds	98.2	98.4	99.1	98.0	98.6
S Korrelgrootte < 2 µm (Lutum)	% (m/m) ds	2.9	3.0	2.8	3.0	4.2
Metalen						
S Barium (Ba)	mg/kg ds	<20	<20	<20	<20	<20
S Cadmium (Cd)	mg/kg ds	<0.20	<0.20	<0.20	<0.20	<0.20
S Kobalt (Co)	mg/kg ds	<3.0	<3.0	<3.0	<3.0	<3.0
S Koper (Cu)	mg/kg ds	<5.0	<5.0	<5.0	<5.0	<5.0
S Kwik (Hg)	mg/kg ds	<0.050	<0.050	<0.050	<0.050	<0.050
S Molybdeen (Mo)	mg/kg ds	<1.5	<1.5	<1.5	<1.5	<1.5
S Nikkel (Ni)	mg/kg ds	<4.0	<4.0	<4.0	<4.0	<4.0
S Lood (Pb)	mg/kg ds	<10	<10	<10	13	<10
S Zink (Zn)	mg/kg ds	<20	<20	<20	22	<20
Minerale olie						
Minerale olie (C10-C12)	mg/kg ds	<3.0	<3.0	<3.0	<3.0	<3.0
Minerale olie (C12-C16)	mg/kg ds	<5.0	<5.0	<5.0	<5.0	<5.0
Minerale olie (C16-C21)	mg/kg ds	<5.0	<5.0	<5.0	<5.0	<5.0
Minerale olie (C21-C30)	mg/kg ds	<11	<11	<11	<11	<11
Minerale olie (C30-C35)	mg/kg ds	7.8	7.5	6.1	6.0	7.8
Minerale olie (C35-C40)	mg/kg ds	<6.0	<6.0	<6.0	<6.0	<6.0
S Minerale olie totaal (C10-C40)	mg/kg ds	<35	<35	<35	<35	<35
Polychloorbifenylen, PCB						
S PCB 28	mg/kg ds	<0.0010	0.010 ²⁾	<0.0010	<0.0010	<0.0010
S PCB 52	mg/kg ds	<0.0010	0.0075	<0.0010	0.0010	<0.0010
S PCB 101	mg/kg ds	<0.0010	0.0026	0.0013	0.0018	<0.0010
S PCB 118	mg/kg ds	<0.0010	0.0017	<0.0010	<0.0010	<0.0010

Nr.	Monsterschrijving	Datum monstername	Monster nr.
6	Wand 5	19-May-2017	9547482
7	Wand 6	19-May-2017	9547483
8	Wand 7	19-May-2017	9547484
9	Wand 8	19-May-2017	9547485
10	Wand 9	19-May-2017	9547486

Q: door RVA geaccrediteerde verrichting

R: APO4 erkende verrichting

S: AS 3000 erkende verrichting

V: VLAREL erkende verrichting

M: MCERTS erkend

Eurofins Analytico B.V.

 Gildeweg 42-46
 3771 NB Barneveld
 P.O. Box 459
 3770 AL Barneveld NL
 Tel. +31 (0)34 242 63 00
 Fax +31 (0)34 242 63 99
 E-mail info-env@eurofins.nl
 Site www.eurofins.nl

 BNP Paribas S.A. 227 9245 25
 IBAN: NL71BNP0227924525
 BIC: BNPANL2R
 KvK/CoC No. 09088623
 BTW/VAT No. NL 8043.14.883.B01

 Dit certificaat mag uitsluitend in zijn geheel worden gereproduceerd.
 Eurofins Analytico B.V. is ISO 14001: 2004 gecertificeerd door TÜV
 en erkend door het Vlaamse Gewest (OVAM en Dep. Omgeving),
 het Brusselse Gewest (BIM), het Waalse Gewest (DGRNE-OWD)
 en door de overheid van Luxemburg (MEV).

Analysecertificaat

Uw project/verslagnummer 17105
 Uw projectnaam Laan van Westenenk 501
 Uw ordernummer
 Monsternemer Gerrit van Dijk
 Monstrematrix Grond (AS3000)

Certificaatnummer/Versie 2017066080/1
 Startdatum 19-May-2017
 Rapportagedatum 22-May-2017/12:17
 Bijlage A, B, C
 Pagina 4/6

Analyse	Eenheid	6	7	8	9	10
S PCB 138	mg/kg ds	0.0012 ³⁾	0.0017 ³⁾	0.0025 ³⁾	0.0018 ³⁾	0.0014 ³⁾
S PCB 153	mg/kg ds	0.0012	0.0016	0.0030	0.0022	0.0012
S PCB 180	mg/kg ds	<0.0010	0.0012	0.0018	0.0013	0.0010
S PCB (som 7) (factor 0,7)	mg/kg ds	0.0059	0.026	0.011	0.0095	0.0064
Polycyclische Aromatische Koolwaterstoffen, PAK						
S Naftaleen	mg/kg ds	<0.050	<0.050	<0.050	<0.050	<0.050
S Fenanthreen	mg/kg ds	<0.050	0.77	<0.050	0.059	<0.050
S Anthraceen	mg/kg ds	<0.050	0.21	<0.050	<0.050	<0.050
S Fluorantheen	mg/kg ds	0.061	0.88	<0.050	0.16	0.061
S Benzo(a)anthraceen	mg/kg ds	<0.050	0.39	<0.050	0.088	<0.050
S Chryseen	mg/kg ds	<0.050	0.39	<0.050	0.12	0.053
S Benzo(k)fluorantheen	mg/kg ds	<0.050	0.15	<0.050	0.051	<0.050
S Benzo(a)pyreen	mg/kg ds	<0.050	0.26	<0.050	0.085	<0.050
S Benzo(ghi)peryleen	mg/kg ds	<0.050	0.13	<0.050	0.060	<0.050
S Indeno(123-cd)pyreen	mg/kg ds	<0.050	0.15	<0.050	0.067	<0.050
S PAK VR0M (10) (factor 0,7)	mg/kg ds	0.38	3.4	0.35 ¹⁾	0.76	0.39

Nr.	Monsterschrijving	Datum monstername	Monster nr.
6	Wand 5	19-May-2017	9547482
7	Wand 6	19-May-2017	9547483
8	Wand 7	19-May-2017	9547484
9	Wand 8	19-May-2017	9547485
10	Wand 9	19-May-2017	9547486

Q: door RVA geaccrediteerde verrichting
 R: AP04 erkende verrichting
 S: AS 3000 erkende verrichting
 V: VLAREL erkende verrichting
 M: MCERTS erkend

Eurofins Analytico B.V.

Gildeweg 42-46
 3771 NB Barneveld
 P.O. Box 459
 3770 AL Barneveld NL
 Tel. +31 (0)34 242 63 00
 Fax +31 (0)34 242 63 99
 E-mail info-env@eurofins.nl
 Site www.eurofins.nl

BNP Paribas S.A. 227 9245 25
 IBAN: NL71BNPA0227924525
 BIC: BNPANL2A
 KvK/CoC No. 09088623
 BTW/VAT No. NL 8043.14.883.B01

Dit certificaat mag uitsluitend in zijn geheel worden gereproduceerd.
 Eurofins Analytico B.V. is ISO 14001: 2004 gecertificeerd door TÜV en erkend door het Vlaamse Gewest (OVAM en Dep. Omgeving), het Brusselse Gewest (BIM), het Waalse Gewest (DGRNE-OWD) en door de overheid van Luxemburg (MEV).



Analysecertificaat

Uw project/verslagnummer	17105	Certificaatnummer/Versie	2017066080/1
Uw projectnaam	Laan van Westenenk 501	Startdatum	19-May-2017
Uw ordernummer		Rapportagedatum	22-May-2017/12:17
		Bijlage	A, B, C
Monsternemer	Gerrit van Dijk	Pagina	5/6
Monstermatrix	Grond (AS3000)		

Analyse	Eenheid	11	12	13	14	15
Voorbehandeling						
Cryogeen malen AS3000		Uitgevoerd	Uitgevoerd	Uitgevoerd	Uitgevoerd	Uitgevoerd
Bodemkundige analyses						
S Droge stof	% (m/m)	94.4	92.1	92.7	94.8	93.0
S Organische stof	% (m/m) ds	<0.7	1.6	1.6	<0.7	<0.7
Q Gloeirest	% (m/m) ds	99.6	98.1	98.1	99.3	99.2
S Korrelgrootte < 2 µm (Lutum)	% (m/m) ds	2.4	3.6	5.1	2.7	3.6
Metalen						
S Barium (Ba)	mg/kg ds	<20	<20	<20	<20	<20
S Cadmium (Cd)	mg/kg ds	<0.20	<0.20	<0.20	<0.20	<0.20
S Kobalt (Co)	mg/kg ds	<3.0	<3.0	<3.0	<3.0	<3.0
S Koper (Cu)	mg/kg ds	<5.0	<5.0	<5.0	<5.0	<5.0
S Kwik (Hg)	mg/kg ds	<0.050	<0.050	<0.050	<0.050	<0.050
S Molybdeen (Mo)	mg/kg ds	<1.5	<1.5	<1.5	<1.5	<1.5
S Nikkel (Ni)	mg/kg ds	<4.0	<4.0	<4.0	<4.0	<4.0
S Lood (Pb)	mg/kg ds	<10	<10	<10	<10	<10
S Zink (Zn)	mg/kg ds	<20	<20	<20	<20	<20
Minerale olie						
Minerale olie (C10-C12)	mg/kg ds	<3.0	<3.0	<3.0	<3.0	<3.0
Minerale olie (C12-C16)	mg/kg ds	<5.0	<5.0	<5.0	<5.0	<5.0
Minerale olie (C16-C21)	mg/kg ds	<5.0	<5.0	11	<5.0	<5.0
Minerale olie (C21-C30)	mg/kg ds	<11	<11	14	<11	<11
Minerale olie (C30-C35)	mg/kg ds	<5.0	5.8	8.2	<5.0	7.0
Minerale olie (C35-C40)	mg/kg ds	<6.0	<6.0	<6.0	<6.0	<6.0
S Minerale olie totaal (C10-C40)	mg/kg ds	<35	<35	41	<35	<35
Chromatogram olie (GC)				Zie bijl.		
Polychloorbifenylen, PCB						
S PCB 28	mg/kg ds	<0.0010	0.0037 ²⁾	<0.0010	0.014 ²⁾	0.0043 ²⁾
S PCB 52	mg/kg ds	<0.0010	0.012	<0.0010	0.0025	0.0019
S PCB 101	mg/kg ds	<0.0010	0.011	<0.0010	0.0012	0.0025

Nr.	Monsterschrijving	Datum monstername	Monster nr.
11	Wand 10	19-May-2017	9547487
12	Wand 11	19-May-2017	9547488
13	Wand 12	19-May-2017	9547489
14	Wand 20	19-May-2017	9547490
15	Wand 21	19-May-2017	9547491

Q: door RvA geaccrediteerde verrichting
 R: AP04 erkende verrichting
 S: RS 3000 erkende verrichting
 V: VLAREL erkende verrichting
 M: MCERTS erkend

Eurofins Analytico B.V.

Gildeweg 42-46
 3771 NB Barneveld
 P.O. Box 459
 3770 AL Barneveld NL

Tel. +31 (0)34 242 63 00
 Fax +31 (0)34 242 63 99
 E-mail info-env@eurofins.nl
 Site www.eurofins.nl

BNP Paribas S.A. 227 9245 25
 IBAN: NL71BNPA0227924525
 BIC: BNPANL2A
 KYK/CoC No. 09088623
 BTW/VAT No. NL 8043.14.883.B01

Dit certificaat mag uitsluitend in zijn geheel worden gereproduceerd.
 Eurofins Analytico B.V. is ISO 14001: 2004 gecertificeerd door TÜV
 en erkend door het Vlaamse Gewest (OVAM en Dep. Omgeving),
 het Brusselse Gewest (BIM), het Waalse Gewest (DGRNE-OWD)
 en door de overheid van Luxemburg (MEV).



TESTEN
 RvA L010

Analysecertificaat

Uw project/verslagnummer	17105	Certificaatnummer/Versie	2017066080/1
Uw projectnaam	Laan van Westenenk 501	Startdatum	19-May-2017
Uw ordernummer		Rapportagedatum	22-May-2017/12:17
Monsternemer	Gerrit van Dijk	Bijlage	A, B, C
Monstermatrix	Grond (AS3000)	Pagina	6/6

Analyse	Eenheid	11	12	13	14	15
S PCB 118	mg/kg ds	<0.0010	0.011	<0.0010	<0.0010	0.0010
S PCB 138	mg/kg ds	<0.0010	0.0075 ³⁾	<0.0010	0.0020 ³⁾	0.0036 ³⁾
S PCB 153	mg/kg ds	<0.0010	0.0056	0.0011	0.0023	0.0039
S PCB 180	mg/kg ds	<0.0010	0.0017	<0.0010	0.0017	0.0022
S PCB (som 7) (factor 0,7)	mg/kg ds	0.0049 ¹⁾	0.052	0.0053	0.025	0.019
Polycyclische Aromatische Koolwaterstoffen, PAK						
S Naftaleen	mg/kg ds	<0.050	<0.050	<0.050	<0.050	<0.050
S Fenanthreen	mg/kg ds	<0.050	0.17	<0.050	<0.050	<0.050
S Anthraceen	mg/kg ds	<0.050	0.066	<0.050	<0.050	<0.050
S Fluorantheen	mg/kg ds	<0.050	0.37	<0.050	<0.050	<0.050
S Benzo(a)anthraceen	mg/kg ds	<0.050	0.20	<0.050	<0.050	<0.050
S Chryseen	mg/kg ds	<0.050	0.21	<0.050	<0.050	<0.050
S Benzo(k)fluorantheen	mg/kg ds	<0.050	0.088	<0.050	<0.050	<0.050
S Benzo(a)pyreen	mg/kg ds	<0.050	0.15	<0.050	<0.050	<0.050
S Benzo(ghi)peryleen	mg/kg ds	<0.050	0.080	<0.050	<0.050	<0.050
S Indeno(123-cd)pyreen	mg/kg ds	<0.050	0.084	<0.050	<0.050	<0.050
S PAK VROM (10) (factor 0,7)	mg/kg ds	0.35 ¹⁾	1.5	0.35 ¹⁾	0.35 ¹⁾	0.35 ¹⁾

Nr. Monsteromschrijving

Nr. Monsteromschrijving	Datum monstername	Monster nr.
11 Wand 10	19-May-2017	9547487
12 Wand 11	19-May-2017	9547488
13 Wand 12	19-May-2017	9547489
14 Wand 20	19-May-2017	9547490
15 Wand 21	19-May-2017	9547491

Eurofins Analytico B.V.

 Gildeweg 42-46
 3771 NB Barneveld
 P.O. Box 459
 3770 AL Barneveld NL
 Tel. +31 (0)34 242 63 00
 Fax +31 (0)34 242 63 99
 E-mail info-eny@eurofins.nl
 Site www.eurofins.nl

 BNP Paribas S.A. 227 9245 25
 IBAN: NL71BNPA0227924525
 BIC: BNPANL2R
 KVK/CoC No. 09088623
 BTW/VAT No. NL 8043.14.883.B01

 Q: door RVA geaccrediteerde verrichting
 A: RPO4 erkende verrichting
 S: AS 3000 erkende verrichting
 Y: VLAREL erkende verrichting
 H: NCERTS erkend

 Dit certificaat mag uitsluitend in zijn geheel worden gereproduceerd.
 Eurofins Analytico B.V. is ISO 14001: 2004 gecertificeerd door TÜV en erkend door het Vlaamse Gewest (OVAM en Dep. Omgeving), het Brusselse Gewest (BIM), het Waalse Gewest (DGRNE-OWD) en door de overheid van Luxemburg (MEY).

Bijlage (A) met deelmonsterinformatie behorende bij analysecertificaat 2017066080/1

Pagina 1/1

Monster nr.	Boornr	Omschrijving	Van	Tot	Barcode	Monsteromschrijving
9547477					0534104267	Wand 1
9547478					0534104261	Wand 2
9547479					0534104263	Wand 3
9547480					0354104264	Wand 3.1
9547481					0534104265	Wand 4
9547482					0354104262	Wand 5
9547483					0534104266	Wand 6
9547484					0534113398	Wand 7
9547485					0534113397	Wand 8
9547486					0534113391	Wand 9
9547487					0534113394	Wand 10
9547488					0534113395	Wand 11
9547489					0534113393	Wand 12
9547490					0354104260	Wand 20
9547491					0534104259	Wand 21

Eurofins Analytico B.V.

Gildeweg 42-46
3771 NB Barneveld
P.O. Box 459
3770 AL Barneveld NL

Tel. +31 (0)34 242 63 00
Fax +31 (0)34 242 63 99
E-mail info-env@eurofins.nl
Site www.eurofins.nl

BNP Paribas S.A. 227 9245 25
IBAN: NL71BNPA0227924525
BIC: BNPANL2A
KvK/CoC No. 09088623
BTW/VAT No. NL 8043.14.883.B01

Eurofins Analytico B.V. is ISO 14001: 2004 gecertificeerd door TÜV en erkend door het Vlaamse Gewest (OVAM en Dep. Omgeving), het Brusselse Gewest (BIM), het Waalse Gewest (DGRNE-OWD) en door de overheid van Luxemburg (MEV).

Bijlage (B) met opmerkingen behorende bij analysecertificaat 2017066080/1

Pagina 1/1

Opmerking 1)De toetswaarde van de som is gelijk aan de sommatie van $0,7 \times RG$ **Opmerking 2)**

PCB 28 kan positief beïnvloed worden door PCB 31.

Opmerking 3)

PCB 138 kan positief beïnvloed worden door PCB 163.

Eurofins Analytico B.V.

Gildeweg 42-46
3771 NB Barneveld
P.O. Box 459
3770 AL Barneveld NL

Tel. +31 (0)34 242 63 00
Fax +31 (0)34 242 63 99
E-mail info-enV@eurofins.nl
Site www.eurofins.nl

BNP Paribas S.A. 227 9245 25
IBAN: NL71BNPA0227924525
BIC: BNPANL2A
KvK/CoC No. 09088623
BTW/VAT No. NL 8043.14.883.B01

Eurofins Analytico B.V. is ISO 14001: 2004 gecertificeerd door TÜV en erkend door het Vlaamse Gewest (OVAM en Dep. Omgeving), het Brusselse Gewest (BIM), het Waalse Gewest (DGRNE-OWD) en door de overheid van Luxemburg (MEV).

Bijlage (C) met methodeverwijzingen behorende bij analysecertificaat 2017066080/1

Pagina 1/1

Analyse	Methode	Techniek	Methode referentie
Cryogeen malen AS3000	W0106	Voorbehandeling	Cf. AS3000
Droge Stof	W0104	Gravimetrie	Cf. pb 3010-2 en gw. NEN-EN 15934
Organische stof (gloeiverlies)	W0109	Gravimetrie	Cf. pb 3010-3 en cf. NEN 5754
Korrelgrootte < 2 µm (lutum)	W0171	Sedimentatie	Cf. pb 3010-4 en cf. NEN 5753
Barium (Ba)	W0423	ICP-MS	Cf. pb 3010-5 en cf. NEN-EN-ISO 17294-2
Cadmium (Cd)	W0423	ICP-MS	Cf. pb 3010-5 en cf. NEN-EN-ISO 17294-2
Kobalt (Co)	W0423	ICP-MS	Cf. pb 3010-5 en cf. NEN-EN-ISO 17294-2
Koper (Cu)	W0423	ICP-MS	Cf. pb 3010-5 en cf. NEN-EN-ISO 17294-2
Kwik (Hg)	W0423	ICP-MS	Cf. pb 3010-5 en cf. NEN-EN-ISO 17294-2
Molybdeen (Mo)	W0423	ICP-MS	Cf. pb 3010-5 en cf. NEN-EN-ISO 17294-2
Nikkel (Ni)	W0423	ICP-MS	Cf. pb 3010-5 en cf. NEN-EN-ISO 17294-2
Lood (Pb)	W0423	ICP-MS	Cf. pb 3010-5 en cf. NEN-EN-ISO 17294-2
Zink (Zn)	W0423	ICP-MS	Cf. pb 3010-5 en cf. NEN-EN-ISO 17294-2
Minerale Olie (C10-C40)	W0202	GC-FID	Cf. pb 3010-7 en gw. NEN-EN-ISO 16703
Chromatogram M0 (GC)	W0202	GC-FID	Gelijkw. NEN-EN-ISO 16703
PCB (7)	W0271	GC-MS	Cf. pb 3010-8 en gw. NEN 6980
PAK (10) (VR0M)	W0271	GC-MS	Cf. pb. 3010-6 en gw. NEN-ISO 18287
PAK som AS3000/AP04	W0271	GC-MS	Cf. pb. 3010-6 en gw. NEN-ISO 18287

Nadere informatie over de toegepaste onderzoeksmethoden alsmede een classificatie van de meetonzekerheid staan vermeld in ons overzicht "Specificaties analysemethoden", versie juni 2016.

Eurofins Analytico B.V.

Gildeweg 42-46
 3771 NB Barneveld
 P.O. Box 459
 3770 AL Barneveld NL

Tel. +31 (0)34 242 63 00
 Fax +31 (0)34 242 63 99
 E-mail info-env@eurofins.nl
 Site www.eurofins.nl

BNP Paribas S.A. 227 9245 25
 IBAN: NL71BNPA0227924525
 BIC: BNPANL2A
 KvK/CoC No. 09088623
 BTW/VAT No. NL 8043.14.883.B01

Eurofins Analytico B.V. is ISO 14001: 2004 gecertificeerd door TÜV en erkend door het Vlaamse Gewest (OVAM en Dep. Omgeving), het Brusselse Gewest (BIM), het Waalse Gewest (DGRNE-OWD) en door de overheid van Luxemburg (MEV).

Chromatogram TPH/ Mineral Oil

Sample ID.: 9547489
Certificate no.: 2017066080
Sample description.: Wand 12
V

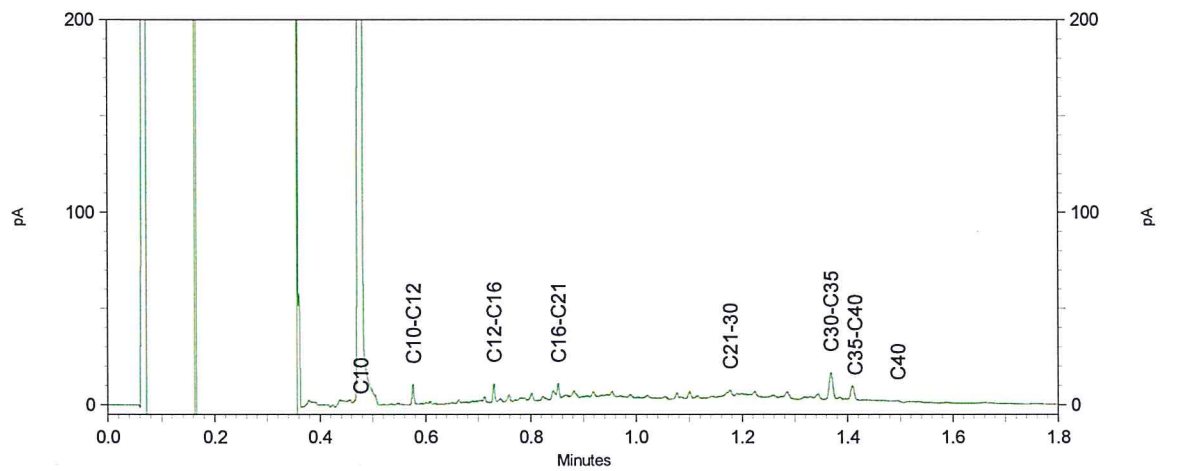
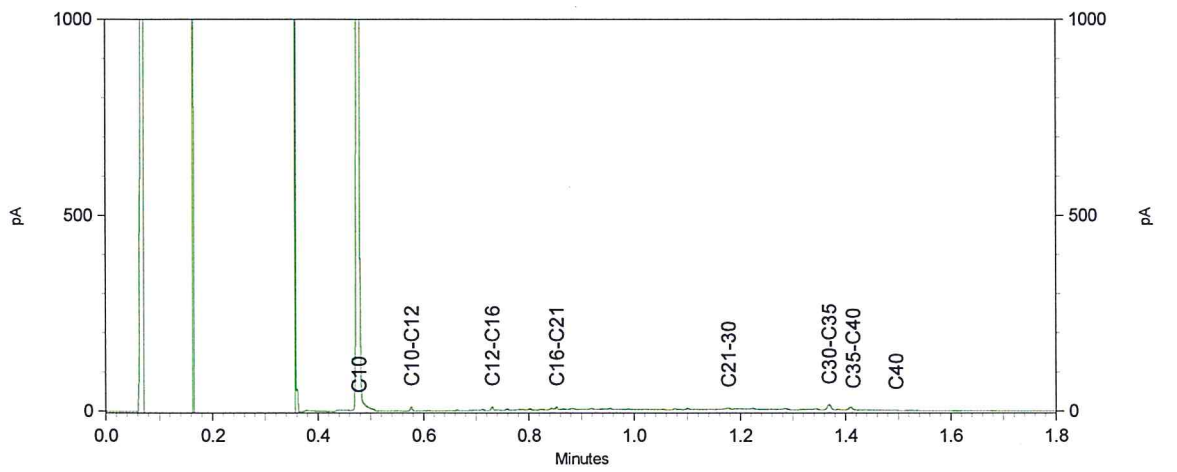
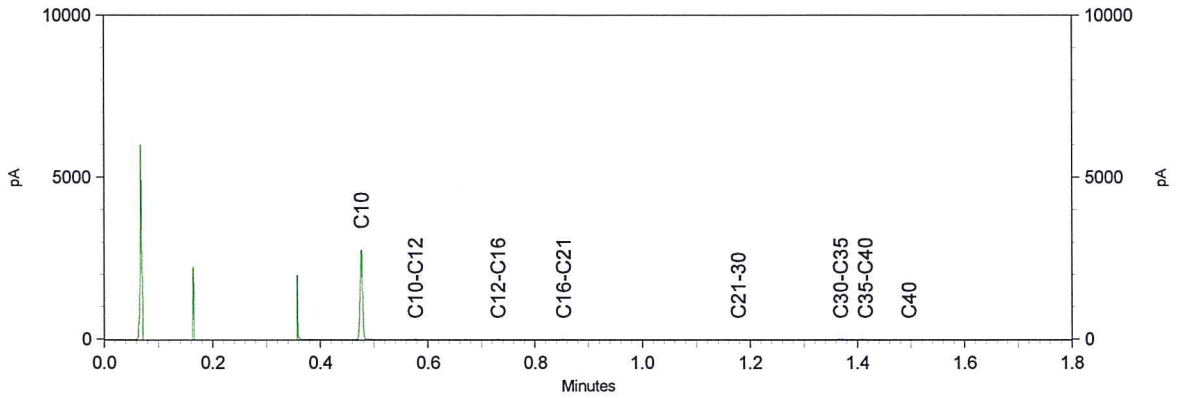

BoToVa T1 Beoordeling kwaliteit van grond en bagger bij toepassing op of in de lan

Projectnummer 17105
 Projectnaam Laan van Westenenk 501
 Ordernummer
 Datum monsternamen 19-05-2017
 Monsternemer Gerrit van Dijk
 Certificaatnummer 2017066080
 Startdatum 19-05-2017
 Rapportagedatum 22-05-2017

Analyse	Eenheid	1	GSSD	Oordeel	RG Eis	AW	Wonen	Industrie	IWI
Bodemtype correctie									
Organische stof		1,4							
Korrelgrootte < 2 µm (Lutum)		3,1							
Voorbehandeling									
Cryogeen malen AS3000		Uitgevoerd							
Bodemkundige analyses									
Droge stof	% (m/m)	90,6	90,6						
Organische stof	% (m/m) ds	1,4	1,4						
Gloeiorest	% (m/m) ds	98,4							
Korrelgrootte < 2 µm (Lutum)	% (m/m) ds	3,1	3,1						
Metalen									
Barium (Ba)	mg/kg ds	<20	47,69		20				920
Cadmium (Cd)	mg/kg ds	<0,20	0,237	<=AW	0,2	0,6	1,2	4,3	13
Kobalt (Co)	mg/kg ds	<3,0	6,59	<=AW	3	15	35	190	190
Koper (Cu)	mg/kg ds	<5,0	6,977	<=AW	5	40	54	190	190
Kwik (Hg)	mg/kg ds	<0,050	0,0494	<=AW	0,05	0,15	0,83	4,8	36
Molybdeen (Mo)	mg/kg ds	<1,5	1,05	<=AW	1,5	1,5	88	190	190
Nikkel (Ni)	mg/kg ds	<4,0	7,481	<=AW	4	35		100	100
Lood (Pb)	mg/kg ds	<10	10,8	<=AW	10	50	210	530	530
Zink (Zn)	mg/kg ds	<20	31,46	<=AW	20	140	200	720	720
Minerale olie									
Minerale olie (C10-C12)	mg/kg ds	<3,0							
Minerale olie (C12-C16)	mg/kg ds	<5,0							
Minerale olie (C16-C21)	mg/kg ds	<5,0							
Minerale olie (C21-C30)	mg/kg ds	<11							
Minerale olie (C30-C35)	mg/kg ds	9,7							
Minerale olie (C35-C40)	mg/kg ds	<6,0							
Minerale olie totaal (C10-C40)	mg/kg ds	<35	122,5	<=AW	35	190	190	500	5000
Polychloorbifenylen, PCB									
PCB 28	mg/kg ds	0,001	0,005						
PCB 52	mg/kg ds	0,002	0,01						
PCB 101	mg/kg ds	<0,0010	0,0035						
PCB 118	mg/kg ds	<0,0010	0,0035						
PCB 138	mg/kg ds	<0,0010	0,0035						
PCB 153	mg/kg ds	<0,0010	0,0035						
PCB 180	mg/kg ds	<0,0010	0,0035						
PCB (som 7) (factor 0,7)	mg/kg ds	0,0065	0,0325	Wonen	0,0049	0,02	0,04	0,5	1
Polycyclische Aromatische Koolwaterstoffen, PAH									
Naftaleen	mg/kg ds	<0,050	0,035						
Fenanthreen	mg/kg ds	<0,050	0,035						
Anthraceen	mg/kg ds	<0,050	0,035						
Fluorantheen	mg/kg ds	<0,050	0,035						
Benzo(a)anthraceen	mg/kg ds	<0,050	0,035						
Chryseen	mg/kg ds	<0,050	0,035						
Benzo(k)fluorantheen	mg/kg ds	<0,050	0,035						
Benzo(a)pyreen	mg/kg ds	<0,050	0,035						
Benzo(ghi)peryleen	mg/kg ds	<0,050	0,035						
Indeno(123-cd)pyreen	mg/kg ds	<0,050	0,035						
PAK VROM (10) (factor 0,7)	mg/kg ds	0,35	0,35	<=AW	0,5	1,5	6,8	40	40

Legenda

Nr. Analytico-nr Monster
 1 9547477 Wand 1

Eindoordeel: Altijd toepasbaar

Gebruikte afkortingen

GSSD Gestandaardiseerd gehalte
 AW Achtergrondwaarde
 <= AW Meiner dan of gelijk aan Achtergrondwaarde
 RG Eis Vereiste rapportagegrens
 IW Interventiewaarde

Deze toetsing is uitgevoerd met behulp van BoToVa.

Zie voor info: <http://www.rvvsleefomgeving.nl/onderwerpen/bodem-ondergrond/bbk/instrumenten/botova/>

BoToVa T1 Beoordeling kwaliteit van grond en bagger bij toepassing op of in de lan

Projectnummer 17105
 Projectnaam Laan van Westenenk 501
 Ordernummer
 Datum monsternamen 19-05-2017
 Monsternemer Gerrit van Dijk
 Certificaatnummer 2017066080
 Startdatum 19-05-2017
 Rapportagedatum 22-05-2017

Analyse	Eenheid	2	GSSD	Oordeel	RG Eis	AW	Wonen	Industrie	IW
Bodemtype correctie									
Organische stof		1,2							
Korrelgrootte < 2 µm (Lutum)		2,8							
Voorbehandeling									
Cryogeen malen AS3000		Uitgevoerd							
Bodemkundige analyses									
Droge stof	% (m/m)	92,8	92,8						
Organische stof	% (m/m) ds	1,2	1,2						
Gloeirest	% (m/m) ds	98,6							
Korrelgrootte < 2 µm (Lutum)	% (m/m) ds	2,8	2,8						
Metalen									
Barium (Ba)	mg/kg ds	<20	49,32		20				920
Cadmium (Cd)	mg/kg ds	<0,20	0,2381	<=AW	0,2	0,6	1,2	4,3	13
Kobalt (Co)	mg/kg ds	<3,0	6,789	<=AW	3	15	35	190	190
Koper (Cu)	mg/kg ds	<5,0	7,047	<=AW	5	40	54	190	190
Kwik (Hg)	mg/kg ds	<0,050	0,0496	<=AW	0,05	0,15	0,83	4,8	36
Molybdeen (Mo)	mg/kg ds	<1,5	1,05	<=AW	1,5	1,5	88	190	190
Nikkel (Ni)	mg/kg ds	<4,0	7,656	<=AW	4	35		100	100
Lood (Pb)	mg/kg ds	12	18,61	<=AW	10	50	210	530	530
Zink (Zn)	mg/kg ds	<20	31,92	<=AW	20	140	200	720	720
Minerale olie									
Minerale olie (C10-C12)	mg/kg ds	<3,0							
Minerale olie (C12-C16)	mg/kg ds	<5,0							
Minerale olie (C16-C21)	mg/kg ds	<5,0							
Minerale olie (C21-C30)	mg/kg ds	<11							
Minerale olie (C30-C35)	mg/kg ds	8,1							
Minerale olie (C35-C40)	mg/kg ds	<6,0							
Minerale olie totaal (C10-C40)	mg/kg ds	<35	122,5	<=AW	35	190	190	500	5000
Polychloorbifenylen, PCB									
PCB 28	mg/kg ds	0,0015	0,0075						
PCB 52	mg/kg ds	0,0017	0,0085						
PCB 101	mg/kg ds	<0,0010	0,0035						
PCB 118	mg/kg ds	<0,0010	0,0035						
PCB 138	mg/kg ds	<0,0010	0,0035						
PCB 153	mg/kg ds	<0,0010	0,0035						
PCB 180	mg/kg ds	<0,0010	0,0035						
PCB (som 7) (factor 0,7)	mg/kg ds	0,0067	0,0335	Wonen	0,0049	0,02	0,04	0,5	1
Polycyclische Aromatische Koolwaterstoffen, PAH									
Naftaleen	mg/kg ds	<0,050	0,035						
Fenantheen	mg/kg ds	<0,050	0,035						
Anthraceen	mg/kg ds	<0,050	0,035						
Fluorantheen	mg/kg ds	<0,050	0,035						
Benzo(a)anthraceen	mg/kg ds	<0,050	0,035						
Chryseen	mg/kg ds	<0,050	0,035						
Benzo(k)fluorantheen	mg/kg ds	<0,050	0,035						
Benzo(a)pyreen	mg/kg ds	<0,050	0,035						
Benzo(ghi)peryleen	mg/kg ds	<0,050	0,035						
Indeno(123-cd)pyreen	mg/kg ds	<0,050	0,035						
PAK VROM (10) (factor 0,7)	mg/kg ds	0,35	0,35	<=AW	0,5	1,5	6,8	40	40

Legenda

Nr. Analytico-nr Monster
 2 9547478 Wand 2

Eindoordeel: Altijd toepasbaar

Gebruikte afkortingen

GSSD Gestandaardiseerd gehalte
 AW Achtergrondwaarde
 <= AW kleiner dan of gelijk aan Achtergrondwaarde
 RG Eis Vereiste rapportagegrens
 IW Interventiewaarde

Deze toetsing is uitgevoerd met behulp van BoToVa.

Zie voor info: <http://www.rwsleefomgeving.nl/onderwerpen/bodem-ondergrond/bbk/instrumenten/botova/>

BoToVa T1 Beoordeling kwaliteit van grond en bagger bij toepassing op of in de lan

Projectnummer 17105
 Projectnaam Laan van Westenenk 501
 Ordernummer
 Datum monsternamen 19-05-2017
 Monsternemer Gerrit van Dijk
 Certificaatnummer 2017066080
 Startdatum 19-05-2017
 Rapportagedatum 22-05-2017

Analyse	Eenheid	3	GSSD	Oordeel	RG Eis	AW	Wonen	Industrie	IW
Bodemtype correctie									
Organische stof		1,5							
Korrelgrootte < 2 µm (Lutum)		4							
Voorbehandeling									
Cryogeen malen AS3000		Uitgevoerd							
Bodemkundige analyses									
Droge stof	% (m/m)	92,5	92,5						
Organische stof	% (m/m) ds	1,5	1,5						
Gloeirest	% (m/m) ds	98,3							
Korrelgrootte < 2 µm (Lutum)	% (m/m) ds	4	4						
Metalen									
Barium (Ba)	mg/kg ds	<20	43,4		20				920
Cadmium (Cd)	mg/kg ds	<0,20	0,2338	<=AW	0,2	0,6	1,2	4,3	13
Kobalt (Co)	mg/kg ds	<3,0	6,058	<=AW	3	15	35	190	190
Koper (Cu)	mg/kg ds	<5,0	6,774	<=AW	5	40	54	190	190
Kwik (Hg)	mg/kg ds	<0,050	0,0487	<=AW	0,05	0,15	0,83	4,8	36
Molybdeen (Mo)	mg/kg ds	<1,5	1,05	<=AW	1,5	1,5	88	190	190
Nikkel (Ni)	mg/kg ds	<4,0	7	<=AW	4	35		100	100
Lood (Pb)	mg/kg ds	<10	10,63	<=AW	10	50	210	530	530
Zink (Zn)	mg/kg ds	<20	30,15	<=AW	20	140	200	720	720
Minerale olie									
Minerale olie (C10-C12)	mg/kg ds	<3,0							
Minerale olie (C12-C16)	mg/kg ds	<5,0							
Minerale olie (C16-C21)	mg/kg ds	<5,0							
Minerale olie (C21-C30)	mg/kg ds	<11							
Minerale olie (C30-C35)	mg/kg ds	6,8							
Minerale olie (C35-C40)	mg/kg ds	<6,0							
Minerale olie totaal (C10-C40)	mg/kg ds	<35	122,5	<=AW	35	190	190	500	5000
Polychloorbifenylen, PCB									
PCB 28	mg/kg ds	<0,0010	0,0035						
PCB 52	mg/kg ds	<0,0010	0,0035						
PCB 101	mg/kg ds	<0,0010	0,0035						
PCB 118	mg/kg ds	<0,0010	0,0035						
PCB 138	mg/kg ds	<0,0010	0,0035						
PCB 153	mg/kg ds	<0,0010	0,0035						
PCB 180	mg/kg ds	<0,0010	0,0035						
PCB (som 7) (factor 0,7)	mg/kg ds	0,0049	0,0245	<=AW	0,0049	0,02	0,04	0,5	1
Polycyclische Aromatische Koolwaterstoffen, PAH									
Naftaleen	mg/kg ds	<0,050	0,035						
Fenanthreen	mg/kg ds	<0,050	0,035						
Anthraceen	mg/kg ds	<0,050	0,035						
Fluorantheen	mg/kg ds	<0,050	0,035						
Benzo(a)anthraceen	mg/kg ds	<0,050	0,035						
Chryseen	mg/kg ds	<0,050	0,035						
Benzo(k)fluorantheen	mg/kg ds	<0,050	0,035						
Benzo(a)pyreen	mg/kg ds	<0,050	0,035						
Benzo(ghi)peryleen	mg/kg ds	<0,050	0,035						
Indeno(123-cd)pyreen	mg/kg ds	<0,050	0,035						
PAK VROM (10) (factor 0,7)	mg/kg ds	0,35	0,35	<=AW	0,5	1,5	6,8	40	40

Legenda

Nr. Analytico-nr Monster
 3 9547479 Wand 3

Eindoordeel: Altijd toepasbaar

Gebruikte afkortingen

GSSD Gestandaardiseerd gehalte
 AW Achtergrondwaarde
 <= AW kleiner dan of gelijk aan Achtergrondwaarde
 RG Eis Vereiste rapportagegrens
 IW Interventiewaarde

Deze toetsing is uitgevoerd met behulp van BoToVa.

Zie voor info: <http://www.rwsleefomgeving.nl/onderwerpen/bodem-ondergrond/bbk/instrumenten/botova/>

BoToVa T1 Beoordeling kwaliteit van grond en bagger bij toepassing op of in de lan

Projectnummer 17105
 Projectnaam Laan van Westenenk 501
 Ordernummer
 Datum monsternamen 19-05-2017
 Monsternemer Gerrit van Dijk
 Certificaatnummer 2017066080
 Startdatum 19-05-2017
 Rapportagedatum 22-05-2017

Analyse	Eenheid	4	GSSD	Oordeel	RG Eis	AW	Wonen	Industrie	IW
Bodemtype correctie									
Organische stof		1,6							
Korrelgrootte < 2 µm (Lutum)		4,1							
Voorbehandeling									
Cryogeen malen AS3000		Uitgevoerd							
Bodemkundige analyses									
Droge stof	% (m/m)	92	92						
Organische stof	% (m/m) ds	1,6	1,6						
Gloeirest	% (m/m) ds	98,2							
Korrelgrootte < 2 µm (Lutum)	% (m/m) ds	4,1	4,1						
Metalen									
Barium (Ba)	mg/kg ds	<20	42,97		20				920
Cadmium (Cd)	mg/kg ds	<0,20	0,2335	<=AW	0,2	0,6	1,2	4,3	13
Kobalt (Co)	mg/kg ds	<3,0	6,004	<=AW	3	15	35	190	190
Koper (Cu)	mg/kg ds	<5,0	6,752	<=AW	5	40	54	190	190
Kwik (Hg)	mg/kg ds	<0,050	0,0486	<=AW	0,05	0,15	0,83	4,8	36
Molybdeen (Mo)	mg/kg ds	<1,5	1,05	<=AW	1,5	1,5	88	190	190
Nikkel (Ni)	mg/kg ds	<4,0	6,95	<=AW	4	35		100	100
Lood (Pb)	mg/kg ds	<10	10,61	<=AW	10	50	210	530	530
Zink (Zn)	mg/kg ds	21	45,02	<=AW	20	140	200	720	720
Minerale olie									
Minerale olie (C10-C12)	mg/kg ds	<3,0							
Minerale olie (C12-C16)	mg/kg ds	<5,0							
Minerale olie (C16-C21)	mg/kg ds	<5,0							
Minerale olie (C21-C30)	mg/kg ds	<11							
Minerale olie (C30-C35)	mg/kg ds	5,1							
Minerale olie (C35-C40)	mg/kg ds	<6,0							
Minerale olie totaal (C10-C40)	mg/kg ds	<35	122,5	<=AW	35	190	190	500	5000
Polychloorbifenylen, PCB									
PCB 28	mg/kg ds	<0,0010	0,0035						
PCB 52	mg/kg ds	<0,0010	0,0035						
PCB 101	mg/kg ds	<0,0010	0,0035						
PCB 118	mg/kg ds	<0,0010	0,0035						
PCB 138	mg/kg ds	<0,0010	0,0035						
PCB 153	mg/kg ds	<0,0010	0,0035						
PCB 180	mg/kg ds	<0,0010	0,0035						
PCB (som 7) (factor 0,7)	mg/kg ds	0,0049	0,0245	<=AW	0,0049	0,02	0,04	0,5	1
Polycyclische Aromatische Koolwaterstoffen, PAH									
Naftaleen	mg/kg ds	<0,050	0,035						
Fenanthreen	mg/kg ds	<0,050	0,035						
Anthraceen	mg/kg ds	<0,050	0,035						
Fluorantheen	mg/kg ds	0,071	0,071						
Benzo(a)anthraceen	mg/kg ds	<0,050	0,035						
Chryseen	mg/kg ds	0,053	0,053						
Benzo(k)fluorantheen	mg/kg ds	<0,050	0,035						
Benzo(a)pyreen	mg/kg ds	<0,050	0,035						
Benzo(ghi)peryleen	mg/kg ds	<0,050	0,035						
Indeno(123-cd)pyreen	mg/kg ds	<0,050	0,035						
PAK VROM (10) (factor 0,7)	mg/kg ds	0,4	0,404	<=AW	0,5	1,5	6,8	40	40

Legenda

Nr. Analytico-nr Monster
 4 9547480 Wand 3.1

Eindoordeel: Altijd toepasbaar

Gebruikte afkortingen

GSSD Gestandaardiseerd gehalte
 AW Achtergrondwaarde
 <= AW kleiner dan of gelijk aan Achtergrondwaarde
 RG Eis Vereiste rapportagegrens
 IW Interventiewaarde

Deze toetsing is uitgevoerd met behulp van BoToVa.

Zie voor info: <http://www.rvswleefomgeving.nl/onderwerpen/bodem-ondergrond/bbk/instrumenten/botova/>

BoToVa T1 Beoordeling kwaliteit van grond en bagger bij toepassing op of in de lan

Projectnummer 17105
 Projectnaam Laan van Westenenk 501
 Ordernummer
 Datum monsternamen 19-05-2017
 Monsternemer Gerrit van Dijk
 Certificaatnummer 2017066080
 Startdatum 19-05-2017
 Rapportagedatum 22-05-2017

Analyse	Eenheid	5	GSSD	Oordeel	RG Eis	AW	Wonen	Industrie	IW
Bodemtype correctie									
Organische stof		1,3							
Korrelgrootte < 2 µm (Lutum)		3,8							
Voorbehandeling									
Cryogeen malen AS3000		Uitgevoerd							
Bodemkundige analyses									
Droge stof	% (m/m)	93,6	93,6						
Organische stof	% (m/m) ds	1,3	1,3						
Gloeirest	% (m/m) ds	98,5							
Korrelgrootte < 2 µm (Lutum)	% (m/m) ds	3,8	3,8						
Metalen									
Barium (Ba)	mg/kg ds	<20	44,29		20				920
Cadmium (Cd)	mg/kg ds	<0,20	0,2345	<=AW	0,2	0,6	1,2	4,3	13
Kobalt (Co)	mg/kg ds	<3,0	6,168	<=AW	3	15	35	190	190
Koper (Cu)	mg/kg ds	<5,0	6,818	<=AW	5	40	54	190	190
Kwik (Hg)	mg/kg ds	<0,050	0,0488	<=AW	0,05	0,15	0,83	4,8	36
Molybdeen (Mo)	mg/kg ds	<1,5	1,05	<=AW	1,5	1,5	88	190	190
Nikkel (Ni)	mg/kg ds	<4,0	7,101	<=AW	4	35		100	100
Lood (Pb)	mg/kg ds	<10	10,66	<=AW	10	50	210	530	530
Zink (Zn)	mg/kg ds	<20	30,43	<=AW	20	140	200	720	720
Minerale olie									
Minerale olie (C10-C12)	mg/kg ds	<3,0							
Minerale olie (C12-C16)	mg/kg ds	<5,0							
Minerale olie (C16-C21)	mg/kg ds	<5,0							
Minerale olie (C21-C30)	mg/kg ds	<11							
Minerale olie (C30-C35)	mg/kg ds	7							
Minerale olie (C35-C40)	mg/kg ds	<6,0							
Minerale olie totaal (C10-C40)	mg/kg ds	<35	122,5	<=AW	35	190	190	500	5000
Polychloorbifenylen, PCB									
PCB 28	mg/kg ds	<0,0010	0,0035						
PCB 52	mg/kg ds	<0,0010	0,0035						
PCB 101	mg/kg ds	<0,0010	0,0035						
PCB 118	mg/kg ds	<0,0010	0,0035						
PCB 138	mg/kg ds	<0,0010	0,0035						
PCB 153	mg/kg ds	<0,0010	0,0035						
PCB 180	mg/kg ds	<0,0010	0,0035						
PCB (som 7) (factor 0,7)	mg/kg ds	0,0049	0,0245	<=AW	0,0049	0,02	0,04	0,5	1
Polycyclische Aromatische Koolwaterstoffen, PAH									
Naftaleen	mg/kg ds	<0,050	0,035						
Fenantheen	mg/kg ds	0,2	0,2						
Anthraceen	mg/kg ds	0,075	0,075						
Fluorantheen	mg/kg ds	0,48	0,48						
Benzo(a)anthraceen	mg/kg ds	0,23	0,23						
Chryseen	mg/kg ds	0,26	0,26						
Benzo(k)fluorantheen	mg/kg ds	0,086	0,086						
Benzo(a)pyreen	mg/kg ds	0,15	0,15						
Benzo(ghi)peryleen	mg/kg ds	0,081	0,081						
Indeno(123-cd)pyreen	mg/kg ds	0,088	0,088						
PAK VROM (10) (factor 0,7)	mg/kg ds	1,7	1,685	Wonen	0,5	1,5	6,8	40	40

Legenda

Nr. Analytico-nr Monster
 5 9547481 Wand 4

Eindoordeel: Altijd toepasbaar

Gebruikte afkortingen

GSSD Gestandaardiseerd gehalte
 AW Achtergrondwaarde
 <= AW kleiner dan of gelijk aan Achtergrondwaarde
 RG Eis Vereiste rapportagegrens
 IW Interventiewaarde

Deze toetsing is uitgevoerd met behulp van BoToVa.

Zie voor info: <http://www.rvsleefomgeving.nl/onderwerpen/bodem-ondergrond/bbk/instrumenten/botova/>

BoToVa T1 Beoordeling kwaliteit van grond en bagger bij toepassing op of in de lan

Projectnummer 17105
 Projectnaam Laan van Westenenk 501
 Ordernummer
 Datum monstername 19-05-2017
 Monsternemer Gerrit van Dijk
 Certificaatnummer 2017066080
 Startdatum 19-05-2017
 Rapportagedatum 22-05-2017

Analyse	Eenheid	6	GSSD	Oordeel	RG Eis	AW	Wonen	Industrie	IW
Bodemtype correctie									
Organische stof		1,6							
Korrelgrootte < 2 µm (Lutum)		2,9							
Voorbehandeling									
Cryogeen malen AS3000		Uitgevoerd							
Bodemkundige analyses									
Droge stof	% (m/m)	92,3	92,3						
Organische stof	% (m/m) ds	1,6	1,6						
Gloeirest	% (m/m) ds	98,2							
Korrelgrootte < 2 µm (Lutum)	% (m/m) ds	2,9	2,9						
Metalen									
Barium (Ba)	mg/kg ds	<20	48,76		20				920
Cadmium (Cd)	mg/kg ds	<0,20	0,2377	<=AW	0,2	0,6	1,2	4,3	13
Kobalt (Co)	mg/kg ds	<3,0	6,721	<=AW	3	15	35	190	190
Koper (Cu)	mg/kg ds	<5,0	7,023	<=AW	5	40	54	190	190
Kwik (Hg)	mg/kg ds	<0,050	0,0495	<=AW	0,05	0,15	0,83	4,8	36
Molybdeen (Mo)	mg/kg ds	<1,5	1,05	<=AW	1,5	1,5	88	190	190
Nikkel (Ni)	mg/kg ds	<4,0	7,597	<=AW	4	35		100	100
Lood (Pb)	mg/kg ds	<10	10,84	<=AW	10	50	210	530	530
Zink (Zn)	mg/kg ds	<20	31,77	<=AW	20	140	200	720	720
Minerale olie									
Minerale olie (C10-C12)	mg/kg ds	<3,0							
Minerale olie (C12-C16)	mg/kg ds	<5,0							
Minerale olie (C16-C21)	mg/kg ds	<5,0							
Minerale olie (C21-C30)	mg/kg ds	<11							
Minerale olie (C30-C35)	mg/kg ds	7,8							
Minerale olie (C35-C40)	mg/kg ds	<6,0							
Minerale olie totaal (C10-C40)	mg/kg ds	<35	122,5	<=AW	35	190	190	500	5000
Polychloorbifenylen, PCB									
PCB 28	mg/kg ds	<0,0010	0,0035						
PCB 52	mg/kg ds	<0,0010	0,0035						
PCB 101	mg/kg ds	<0,0010	0,0035						
PCB 118	mg/kg ds	<0,0010	0,0035						
PCB 138	mg/kg ds	0,0012	0,006						
PCB 153	mg/kg ds	0,0012	0,006						
PCB 180	mg/kg ds	<0,0010	0,0035						
PCB (som 7) (factor 0,7)	mg/kg ds	0,0059	0,0295	Wonen	0,0049	0,02	0,04	0,5	1
Polycyclische Aromatische Koolwaterstoffen, PAH									
Naftaleen	mg/kg ds	<0,050	0,035						
Fenanthreen	mg/kg ds	<0,050	0,035						
Anthraceen	mg/kg ds	<0,050	0,035						
Fluorantheen	mg/kg ds	0,061	0,061						
Benzo(a)anthraceen	mg/kg ds	<0,050	0,035						
Chryseen	mg/kg ds	<0,050	0,035						
Benzo(k)fluorantheen	mg/kg ds	<0,050	0,035						
Benzo(a)pyreen	mg/kg ds	<0,050	0,035						
Benzo(ghi)peryleen	mg/kg ds	<0,050	0,035						
Indeno(123-cd)pyreen	mg/kg ds	<0,050	0,035						
PAK VROM (10) (factor 0,7)	mg/kg ds	0,38	0,376	<=AW	0,5	1,5	6,8	40	40

Legenda

Nr. Analytico-nr Monster
 6 9547482 Wand 5

Eindoordeel: Altijd toepasbaar

Gebruikte afkortingen

GSSD Gestandaardiseerd gehalte
 AW Achtergrondwaarde
 <= AW kleiner dan of gelijk aan Achtergrondwaarde
 RG Eis Vereiste rapportagegrens
 IW Interventiewaarde

Deze toetsing is uitgevoerd met behulp van BoToVa.

Zie voor info: <http://www.rwsleefomgeving.nl/onderwerpen/bodem-ondergrond/bbk/instrumenten/botova/>

BoToVa T1 Beoordeling kwaliteit van grond en bagger bij toepassing op of in de lan

Projectnummer 17105
 Projectnaam Laan van Westenenk 501
 Ordernummer
 Datum monsternamen 19-05-2017
 Monsternemer Gerrit van Dijk
 Certificaatnummer 2017066080
 Startdatum 19-05-2017
 Rapportagedatum 22-05-2017

Analyse	Eenheid	10	GSSD	Oordeel	RG Eis	AW	Wonen	Industrie	IW
Bodemtype correctie									
Organische stof		1,1							
Korrelgrootte < 2 µm (Lutum)		4,2							
Voorbehandeling									
Cryogeen malen AS3000		Uitgevoerd							
Bodemkundige analyses									
Droge stof	% (m/m)	92,8	92,8						
Organische stof	% (m/m) ds	1,1	1,1						
Gloeirest	% (m/m) ds	98,6							
Korrelgrootte < 2 µm (Lutum)	% (m/m) ds	4,2	4,2						
Metalen									
Barium (Ba)	mg/kg ds	<20	42,55		20				920
Cadmium (Cd)	mg/kg ds	<0,20	0,2331	<=AW	0,2	0,6	1,2	4,3	13
Kobalt (Co)	mg/kg ds	<3,0	5,951	<=AW	3	15	35	190	190
Koper (Cu)	mg/kg ds	<5,0	6,731	<=AW	5	40	54	190	190
Kwik (Hg)	mg/kg ds	<0,050	0,0485	<=AW	0,05	0,15	0,83	4,8	36
Molybdeen (Mo)	mg/kg ds	<1,5	1,05	<=AW	1,5	1,5	88	190	190
Nikkel (Ni)	mg/kg ds	<4,0	6,901	<=AW	4	35		100	100
Lood (Pb)	mg/kg ds	<10	10,59	<=AW	10	50	210	530	530
Zink (Zn)	mg/kg ds	<20	29,88	<=AW	20	140	200	720	720
Minerale olie									
Minerale olie (C10-C12)	mg/kg ds	<3,0							
Minerale olie (C12-C16)	mg/kg ds	<5,0							
Minerale olie (C16-C21)	mg/kg ds	<5,0							
Minerale olie (C21-C30)	mg/kg ds	<11							
Minerale olie (C30-C35)	mg/kg ds	7,8							
Minerale olie (C35-C40)	mg/kg ds	<6,0							
Minerale olie totaal (C10-C40)	mg/kg ds	<35	122,5	<=AW	35	190	190	500	5000
Polychloorbifenylen, PCB									
PCB 28	mg/kg ds	<0,0010	0,0035						
PCB 52	mg/kg ds	<0,0010	0,0035						
PCB 101	mg/kg ds	<0,0010	0,0035						
PCB 118	mg/kg ds	<0,0010	0,0035						
PCB 138	mg/kg ds	0,0014	0,007						
PCB 153	mg/kg ds	0,0012	0,006						
PCB 180	mg/kg ds	0,001	0,005						
PCB (som 7) (factor 0,7)	mg/kg ds	0,0064	0,032	Wonen	0,0049	0,02	0,04	0,5	1
Polycyclische Aromatische Koolwaterstoffen, PAH									
Naftaleen	mg/kg ds	<0,050	0,035						
Fenantheen	mg/kg ds	<0,050	0,035						
Anthraceen	mg/kg ds	<0,050	0,035						
Fluorantheen	mg/kg ds	0,061	0,061						
Benzo(a)anthraceen	mg/kg ds	<0,050	0,035						
Chryseen	mg/kg ds	0,053	0,053						
Benzo(k)fluorantheen	mg/kg ds	<0,050	0,035						
Benzo(a)pyreen	mg/kg ds	<0,050	0,035						
Benzo(ghi)peryleen	mg/kg ds	<0,050	0,035						
Indeno(123-cd)pyreen	mg/kg ds	<0,050	0,035						
PAK VROM (10) (factor 0,7)	mg/kg ds	0,39	0,394	<=AW	0,5	1,5	6,8	40	40

Legenda

Nr. Analytico-nr Monster
 10 9547486 Wand 9

Eindoordeel: Altijd toepasbaar

Gebruikte afkortingen

GSSD Gestandaardiseerd gehalte
 AW Achtergrondwaarde
 <= AW Kleiner dan of gelijk aan Achtergrondwaarde
 RG Eis Vereiste rapportagegrens
 IW Interventiewaarde

Deze toetsing is uitgevoerd met behulp van BoToVa.

Zie voor info: <http://www.rvvsleefomgeving.nl/onderwerpen/bodem-ondergrond/bbk/instrumenten/botova/>

BoToVa T1 Beoordeling kwaliteit van grond en bagger bij toepassing op of in de lan

Projectnummer 17105
 Projectnaam Laan van Westenenk 501
 Ordernummer
 Datum monsternamen 19-05-2017
 Monsternemer Gerrit van Dijk
 Certificaatnummer 2017066080
 Startdatum 19-05-2017
 Rapportagedatum 22-05-2017

Analyse	Eenheid	11	GSSD	Oordeel	RG Eis	AW	Wonen	Industrie	IW
Bodemtype correctie									
Organische stof		0,7							
Korrelgrootte < 2 µm (Lutum)		2,4							
Voorbehandeling									
Cryogeen malen AS3000		Uitgevoerd							
Bodemkundige analyses									
Droge stof	% (m/m)	94,4	94,4						
Organische stof	% (m/m) ds	<0,7	0,49						
Gloeirest	% (m/m) ds	99,6							
Korrelgrootte < 2 µm (Lutum)	% (m/m) ds	2,4	2,4						
Metalen									
Barium (Ba)	mg/kg ds	<20	51,67		20				920
Cadmium (Cd)	mg/kg ds	<0,20	0,2395	<=AW	0,2	0,6	1,2	4,3	13
Kobalt (Co)	mg/kg ds	<3,0	7,073	<=AW	3	15	35	190	190
Koper (Cu)	mg/kg ds	<5,0	7,143	<=AW	5	40	54	190	190
Kwik (Hg)	mg/kg ds	<0,050	0,0499	<=AW	0,05	0,15	0,83	4,8	36
Molybdeen (Mo)	mg/kg ds	<1,5	1,05	<=AW	1,5	1,5	88	190	190
Nikkel (Ni)	mg/kg ds	<4,0	7,903	<=AW	4	35		100	100
Lood (Pb)	mg/kg ds	<10	10,94	<=AW	10	50	210	530	530
Zink (Zn)	mg/kg ds	<20	32,56	<=AW	20	140	200	720	720
Minerale olie									
Minerale olie (C10-C12)	mg/kg ds	<3,0							
Minerale olie (C12-C16)	mg/kg ds	<5,0							
Minerale olie (C16-C21)	mg/kg ds	<5,0							
Minerale olie (C21-C30)	mg/kg ds	<11							
Minerale olie (C30-C35)	mg/kg ds	<5,0							
Minerale olie (C35-C40)	mg/kg ds	<6,0							
Minerale olie totaal (C10-C40)	mg/kg ds	<35	122,5	<=AW	35	190	190	500	5000
Polychloorbifenylen, PCB									
PCB 28	mg/kg ds	<0,0010	0,0035						
PCB 52	mg/kg ds	<0,0010	0,0035						
PCB 101	mg/kg ds	<0,0010	0,0035						
PCB 118	mg/kg ds	<0,0010	0,0035						
PCB 138	mg/kg ds	<0,0010	0,0035						
PCB 153	mg/kg ds	<0,0010	0,0035						
PCB 180	mg/kg ds	<0,0010	0,0035						
PCB (som 7) (factor 0,7)	mg/kg ds	0,0049	0,0245	<=AW	0,0049	0,02	0,04	0,5	1
Polycyclische Aromatische Koolwaterstoffen, PAH									
Naftaleen	mg/kg ds	<0,050	0,035						
Fenantheen	mg/kg ds	<0,050	0,035						
Anthraceen	mg/kg ds	<0,050	0,035						
Fluorantheen	mg/kg ds	<0,050	0,035						
Benzo(a)anthraceen	mg/kg ds	<0,050	0,035						
Chryseen	mg/kg ds	<0,050	0,035						
Benzo(k)fluorantheen	mg/kg ds	<0,050	0,035						
Benzo(a)pyreen	mg/kg ds	<0,050	0,035						
Benzo(ghi)peryleen	mg/kg ds	<0,050	0,035						
Indeno(123-cd)pyreen	mg/kg ds	<0,050	0,035						
PAK VROM (10) (factor 0,7)	mg/kg ds	0,35	0,35	<=AW	0,5	1,5	6,8	40	40

Legenda

Nr. Analytico-nr Monster
 11 9547487 Wand 10

Eindoordeel: Altijd toepasbaar

Gebruikte afkortingen

GSSD Gestandaardiseerd gehalte
 AW Achtergrondwaarde
 <=AW kleiner dan of gelijk aan Achtergrondwaarde
 RG Eis Vereiste rapportagegrens
 IW Interventiewaarde

Deze toetsing is uitgevoerd met behulp van BoToVa.

Zie voor info: <http://www.rwsleefomgeving.nl/onderwerpen/bodem-ondergrond/bbk/instrumenten/botova/>

Boluwa Eco Systems B.V.
T.a.v. Gerrit van Dijk
Zwarteweg 1
8181 PD HEERDE

Analysecertificaat

Datum: 23-May-2017

Hierbij ontvangt u de resultaten van het navolgende laboratoriumonderzoek.

Certificaatnummer/Versie	2017066714/1
Uw project/verslagnummer	17105
Uw projectnaam	Laan van Westenenk 501
Uw ordernummer	
Monster(s) ontvangen	22-May-2017

Dit certificaat mag uitsluitend in zijn geheel worden gereproduceerd.
De analyse resultaten hebben alleen betrekking op het beproefde object.

De grondmonsters worden tot 4 weken na datum ontvangst bewaard en watermonsters tot 2 weken na datum ontvangst. Zonder tegenbericht worden de monsters nadien afgevoerd.
Indien de monsters langer bewaard dienen te blijven verzoeken wij U dit exemplaar uiterlijk 1 werkdag voor afloop van de standaardbewaarperiode ondertekend aan ons te retourneren. Voor de kosten van het langer bewaren van monsters verwijzen wij naar de prijslijst.

Bewaren tot:

Datum:

Naam:

Handtekening:

Wij vertrouwen erop uw opdracht hiermee naar verwachting te hebben uitgevoerd, mocht U naar aanleiding van dit analysecertificaat nog vragen hebben verzoeken wij U contact op te nemen met de afdeling Verkoop en Advies.

Met vriendelijke groet,

Eurofins Analytico B.V.



Ing. A. Veldhuizen
Technical Manager

Eurofins Analytico B.V.

Gildeweg 42-46
3771 NB Barneveld
P.O. Box 459
3770 AL Barneveld NL

Tel. +31 (0)34 242 63 00
Fax +31 (0)34 242 63 99
E-mail info-env@eurofins.nl
Site www.eurofins.nl

BNP Paribas S.A. 227 9245 25
IBAN: NL71BNPA0227924525
BIC: BNPANL2A
KvK/CoC No. 09088623
BTW/VAT No. NL 8043.14.883.B01

Eurofins Analytico B.V. is ISO 14001: 2004 gecertificeerd door TÜV en erkend door het Vlaamse Gewest (OVAM en Dep. Omgeving), het Brusselse Gewest (BIM), het Waalse Gewest (DGRNE-OWD) en door de overheid van Luxemburg (MEV).

Analysecertificaat

Uw project/verslagnummer	17105	Certificaatnummer/Versie	2017066714/1
Uw projectnaam	Laan van Westenenk 501	Startdatum	22-May-2017
Uw ordernummer		Rapportagedatum	23-May-2017/07:41
		Bijlage	A, B, C
Monsternemer	Gerrit van Dijk	Pagina	1/4
Monstermatrix	Grond (AS3000)		

Analyse	Eenheid	1	2	3	4	5
Voorbehandeling						
Cryogeen malen AS3000		Uitgevoerd	Uitgevoerd	Uitgevoerd	Uitgevoerd	Uitgevoerd
Bodemkundige analyses						
S Droge stof	% (m/m)	90.0	91.9	94.0	94.2	92.8
S Organische stof	% (m/m) ds	2.4	1.4	1.1	1.3	1.4
Q Gloeirest	% (m/m) ds	97.3	98.3	98.6	98.5	98.2
S Korrelgrootte < 2 µm (Lutum)	% (m/m) ds	5.0	3.7	5.3	3.7	4.7
Metalen						
S Barium (Ba)	mg/kg ds	<20	<20	<20	<20	<20
S Cadmium (Cd)	mg/kg ds	<0.20	<0.20	<0.20	<0.20	<0.20
S Kobalt (Co)	mg/kg ds	<3.0	<3.0	<3.0	<3.0	<3.0
S Koper (Cu)	mg/kg ds	<5.0	<5.0	<5.0	<5.0	<5.0
S Kwik (Hg)	mg/kg ds	0.062	<0.050	<0.050	<0.050	<0.050
S Molybdeen (Mo)	mg/kg ds	<1.5	<1.5	<1.5	<1.5	<1.5
S Nikkel (Ni)	mg/kg ds	<4.0	<4.0	<4.0	<4.0	<4.0
S Lood (Pb)	mg/kg ds	<10	<10	10	11	<10
S Zink (Zn)	mg/kg ds	<20	<20	<20	<20	<20
Minerale olie						
Minerale olie (C10-C12)	mg/kg ds	<3.0	<3.0	<3.0	<3.0	<3.0
Minerale olie (C12-C16)	mg/kg ds	<5.0	<5.0	<5.0	<5.0	<5.0
Minerale olie (C16-C21)	mg/kg ds	<5.0	<5.0	<5.0	<5.0	<5.0
Minerale olie (C21-C30)	mg/kg ds	<11	<11	<11	<11	<11
Minerale olie (C30-C35)	mg/kg ds	6.6	6.2	<5.0	5.0	5.2
Minerale olie (C35-C40)	mg/kg ds	<6.0	<6.0	<6.0	<6.0	<6.0
S Minerale olie totaal (C10-C40)	mg/kg ds	<35	<35	<35	<35	<35
Polychloorbifenylen, PCB						
S PCB 28	mg/kg ds	<0.0010	<0.0010	<0.0010	<0.0010	<0.0010
S PCB 52	mg/kg ds	<0.0010	<0.0010	<0.0010	<0.0010	<0.0010
S PCB 101	mg/kg ds	<0.0010	<0.0010	<0.0010	<0.0010	<0.0010
S PCB 118	mg/kg ds	<0.0010	<0.0010	<0.0010	<0.0010	<0.0010

Nr.	Monsterschrijving	Datum monstername	Monster nr.
1	wand 1.1	22-May-2017	9549520
2	Wand 2.1	22-May-2017	9549521
3	Wand 4.1	22-May-2017	9549522
4	Wand 5.1	22-May-2017	9549523
5	Wand 8.1	22-May-2017	9549524

Q: door RvA geaccrediteerde verrichting
 R: APO4 erkende verrichting
 S: AS 3000 erkende verrichting
 V: VLAREL erkende verrichting
 M: MCERTS erkend

Eurofins Analytico B.V.

Gildeweg 42-46
 3771 NB Barneveld
 P.O. Box 459
 3770 AL Barneveld NL
 Tel. +31 (0)34 242 63 00
 Fax +31 (0)34 242 63 99
 E-mail info-env@eurofins.nl
 Site www.eurofins.nl

BNP Paribas S.A. 227 9245 25
 IBAN: NL71BNPA0227924525
 BIC: BNPANL2A
 KvK/CoC No. 09088623
 BTW/VAT No. NL 8043.14.883.B01

Dit certificaat mag uitsluitend in zijn geheel worden gereproduceerd.
 Eurofins Analytico B.V. is ISO 14001:2004 gecertificeerd door TÜV en erkend door het Vlaamse Gewest (OVAM en Dep. Omgeving), het Brusselse Gewest (BIM), het Waalse Gewest (DGRNE-OWD) en door de overheid van Luxemburg (MEV).



Analysecertificaat

Uw project/verslagnummer	17105	Certificaatnummer/Versie	2017066714/1
Uw projectnaam	Laan van Westenenk 501	Startdatum	22-May-2017
Uw ordernummer		Rapportagedatum	23-May-2017/07:41
		Bijlage	A, B, C
Monsternemer	Gerrit van Dijk	Pagina	2/4
Monstermatrix	Grond (AS3000)		

Analyse	Enheid	1	2	3	4	5
S PCB 138	mg/kg ds	<0.0010	<0.0010	<0.0010	0.0013 ³⁾	<0.0010
S PCB 153	mg/kg ds	<0.0010	<0.0010	<0.0010	0.0014	<0.0010
S PCB 180	mg/kg ds	<0.0010	<0.0010	<0.0010	0.0010	<0.0010
S PCB (som 7) (factor 0,7)	mg/kg ds	0.0049 ¹⁾	0.0049 ¹⁾	0.0049 ¹⁾	0.0065	0.0049 ¹⁾
Polycyclische Aromatische Koolwaterstoffen, PAK						
S Naftaleen	mg/kg ds	<0.050	<0.050	<0.050	<0.050	<0.050
S Fenanthreen	mg/kg ds	<0.050	<0.050	<0.050	<0.050	<0.050
S Anthraceen	mg/kg ds	<0.050	<0.050	<0.050	<0.050	<0.050
S Fluorantheen	mg/kg ds	<0.050	<0.050	<0.050	<0.050	0.056
S Benzo(a)anthraceen	mg/kg ds	<0.050	<0.050	<0.050	<0.050	<0.050
S Chryseen	mg/kg ds	<0.050	<0.050	<0.050	<0.050	<0.050
S Benzo(k)fluorantheen	mg/kg ds	<0.050	<0.050	<0.050	<0.050	<0.050
S Benzo(a)pyreen	mg/kg ds	<0.050	<0.050	<0.050	<0.050	<0.050
S Benzo(ghi)peryleen	mg/kg ds	<0.050	<0.050	<0.050	<0.050	<0.050
S Indeno(123-cd)pyreen	mg/kg ds	<0.050	<0.050	<0.050	<0.050	<0.050
S PAK VROM (10) (factor 0,7)	mg/kg ds	0.35 ¹⁾	0.35 ¹⁾	0.35 ¹⁾	0.35 ¹⁾	0.37

Nr.	Monsterschrijving	Datum monstername	Monster nr.
1	wand 1.1	22-May-2017	9549520
2	Wand 2.1	22-May-2017	9549521
3	Wand 4.1	22-May-2017	9549522
4	Wand 5.1	22-May-2017	9549523
5	Wand 8.1	22-May-2017	9549524

Q: door RvA geaccrediteerde verrichting
 R: AP04 erkende verrichting
 S: AS 3000 erkende verrichting
 V: VLAREL erkende verrichting
 M: MCERTS erkend

Eurofins Analytico B.V.

Gildeweg 42-46
 3771 NB Barneveld
 P.O. Box 459
 3770 AL Barneveld NL
 Tel. +31 (0)34 242 63 00
 Fax +31 (0)34 242 63 99
 E-mail info-env@eurofins.nl
 Site www.eurofins.nl

BNP Paribas S.A. 227 9245 25
 IBAN: NL71BNPA0227924525
 BIC: BNPANL2A
 KvK/CoC No. 09088623
 BTW/VAT No. NL 8043.14.883.B01

Dit certificaat mag uitsluitend in zijn geheel worden gereproduceerd.
 Eurofins Analytico B.V. is ISO 14001: 2004 gecertificeerd door TÜV en erkend door het Vlaamse Gewest (OVAM en Dep. Omgeving), het Brusselse Gewest (BIM), het Waalse Gewest (DGRNE-OWD) en door de overheid van Luxemburg (MEV).



Analysecertificaat

Uw project/verslagnummer	17105	Certificaatnummer/Versie	2017066714/1
Uw projectnaam	Laan van Westenenk 501	Startdatum	22-May-2017
Uw ordernummer		Rapportagedatum	23-May-2017/07:41
		Bijlage	A, B, C
Monsternemer	Gerrit van Dijk	Pagina	3/4
Monstermatrix	Grond (AS3000)		

Analyse	Eenheid	6	7	8	9
Voorbehandeling					
Cryogeen malen AS3000		Uitgevoerd	Uitgevoerd	Uitgevoerd	Uitgevoerd
Bodemkundige analyses					
S Droge stof	% (m/m)	92.4	90.0	94.2	95.2
S Organische stof	% (m/m) ds	1.8	2.4	<0.7	<0.7
Q Gloeirest	% (m/m) ds	98.0	97.3	99.3	99.3
S Korrelgrootte < 2 µm (Lutum)	% (m/m) ds	3.8	5.1	2.8	2.7
Metalen					
S Barium (Ba)	mg/kg ds	<20	20	<20	<20
S Cadmium (Cd)	mg/kg ds	0.31	<0.20	<0.20	<0.20
S Kobalt (Co)	mg/kg ds	<3.0	<3.0	<3.0	<3.0
S Koper (Cu)	mg/kg ds	<5.0	<5.0	<5.0	<5.0
S Kwik (Hg)	mg/kg ds	<0.050	<0.050	<0.050	<0.050
S Molybdeen (Mo)	mg/kg ds	<1.5	<1.5	<1.5	<1.5
S Nikkel (Ni)	mg/kg ds	<4.0	<4.0	<4.0	<4.0
S Lood (Pb)	mg/kg ds	<10	10	<10	<10
S Zink (Zn)	mg/kg ds	22	<20	<20	<20
Minerale olie					
Minerale olie (C10-C12)	mg/kg ds	<3.0	3.3	3.2	<3.0
Minerale olie (C12-C16)	mg/kg ds	<5.0	<5.0	<5.0	<5.0
Minerale olie (C16-C21)	mg/kg ds	<5.0	<5.0	<5.0	<5.0
Minerale olie (C21-C30)	mg/kg ds	<11	<11	<11	<11
Minerale olie (C30-C35)	mg/kg ds	6.2	5.1	<5.0	<5.0
Minerale olie (C35-C40)	mg/kg ds	<6.0	<6.0	<6.0	<6.0
S Minerale olie totaal (C10-C40)	mg/kg ds	<35	<35	<35	<35
Polychloorbifenylen, PCB					
S PCB 28	mg/kg ds	<0.0010	0.0016 ²⁾	<0.0010	0.0030 ²⁾
S PCB 52	mg/kg ds	<0.0010	<0.0010	0.0016	0.0025
S PCB 101	mg/kg ds	<0.0010	0.0018	<0.0010	0.0016
S PCB 118	mg/kg ds	<0.0010	<0.0010	<0.0010	0.0010

Nr.	Monsterschrijving	Datum monstername	Monster nr.
6	Wand 9.1	22-May-2017	9549525
7	Wand 13	22-May-2017	9549526
8	Wand 14	22-May-2017	9549527
9	Wand 19	22-May-2017	9549528

Q: door RvA geaccrediteerde verrichting
 R: RP04 erkende verrichting
 S: AS 3000 erkende verrichting
 V: VLAREL erkende verrichting
 M: MCERTS erkend

Eurofins Analytico B.V.

Gildeweg 42-46
 3771 NB Barneveld
 P.O. Box 459
 3770 AL Barneveld NL

Tel. +31 (0)34 242 63 00
 Fax +31 (0)34 242 63 99
 E-mail info-env@eurofins.nl
 Site www.eurofins.nl

BNP Paribas S.A. 227 9245 25
 IBAN: NL71BNP0227924525
 BIC: BNPANL2A
 KvK/CoC No. 09088623
 BTW/VAT No. NL 8043.14.883.801

Dit certificaat mag uitsluitend in zijn geheel worden gereproduceerd.
 Eurofins Analytico B.V. is ISO 14001: 2004 gecertificeerd door TÜV en erkend door het Vlaamse Gewest (OVAM en Dep. Omgeving), het Brusselse Gewest (BIM), het Waalse Gewest (DGRNE-DWD) en door de overheid van Luxemburg (MEV).

Analysecertificaat

Uw project/verslagnummer	17105	Certificaatnummer/Versie	2017066714/1
Uw projectnaam	Laan van Westenenk 501	Startdatum	22-May-2017
Uw ordernummer		Rapportagedatum	23-May-2017/07:41
		Bijlage	A, B, C
Monsternemer	Gerrit van Dijk	Pagina	4/4
Monstermatrix	Grond (AS3000)		

Analyse	Eenheid	6	7	8	9
S PCB 138	mg/kg ds	<0.0010	0.0021 ³⁾	<0.0010	0.0017 ³⁾
S PCB 153	mg/kg ds	<0.0010	0.0024	<0.0010	0.0015
S PCB 180	mg/kg ds	<0.0010	0.0011	<0.0010	0.0011
S PCB (som 7) (factor 0,7)	mg/kg ds	0.0049 ¹⁾	0.010	0.0058	0.012
Polycyclische Aromatische Koolwaterstoffen, PAK					
S Naftaleen	mg/kg ds	<0.050	<0.050	<0.050	<0.050
S Fenanthreen	mg/kg ds	<0.050	<0.050	0.11	0.090
S Anthraceen	mg/kg ds	<0.050	<0.050	<0.050	<0.050
S Fluorantheen	mg/kg ds	<0.050	0.065	0.16	0.11
S Benzo(a)anthraceen	mg/kg ds	<0.050	<0.050	0.074	0.050
S Chryseen	mg/kg ds	<0.050	0.051	0.081	0.056
S Benzo(k)fluorantheen	mg/kg ds	<0.050	<0.050	<0.050	<0.050
S Benzo(a)pyreen	mg/kg ds	<0.050	<0.050	0.052	<0.050
S Benzo(ghi)peryleen	mg/kg ds	<0.050	<0.050	<0.050	<0.050
S Indeno(123-cd)pyreen	mg/kg ds	<0.050	<0.050	<0.050	<0.050
S PAK VROM (10) (factor 0,7)	mg/kg ds	0.35 ¹⁾	0.40	0.65	0.52

Nr.	Monsteromschrijving	Datum monstername	Monster nr.
6	Wand 9.1	22-May-2017	9549525
7	Wand 13	22-May-2017	9549526
8	Wand 14	22-May-2017	9549527
9	Wand 19	22-May-2017	9549528

Q: door RvA geaccrediteerde verrichting
 R: APO4 erkende verrichting
 S: RS 3000 erkende verrichting
 V: VLAREL erkende verrichting
 M: MCERTS erkend

Akkoord
 Pr.coörd.

Eurofins Analytico B.V.

Gildeweg 42-46
 3771 NB Barneveld
 P.O. Box 459
 3770 AL Barneveld NL
 Tel. +31 (0)34 242 63 00
 Fax +31 (0)34 242 63 99
 E-mail info-env@eurofins.nl
 Site www.eurofins.nl

BNP Paribas S.A. 227 9245 25
 IBAN: NL71BNPA0227924525
 BIC: BNPANL2A
 KvK/CoC No. 09088623
 BTW/VAT No. NL 8043.14.883.B01

Dit certificaat mag uitsluitend in zijn geheel worden gereproduceerd.
 Eurofins Analytico B.V. is ISO 14001: 2004 gecertificeerd door TÜV en erkend door het Vlaamse Gewest (OVAM en Dep. Omgeving), het Brusselse Gewest (BIM), het Waalse Gewest (DGRNE-OWD) en door de overheid van Luxemburg (MEV).

VA

 TESTEN
 RvA L010

Bijlage (A) met deelmonsterinformatie behorende bij analysecertificaat 2017066714/1

Pagina 1/1

Monster nr.	Boornr	Omschrijving	Van	Tot	Barcode	Monsteromschrijving
9549520		wand 1.1				wand 1.1
9549520					0534113392	
9549521		Wand 2.1				Wand 2.1
9549521					0534113401	
9549522		Wand 4.1				Wand 4.1
9549522					0534113396	
9549523		Wand 5.1				Wand 5.1
9549523					0534104258	
9549524		Wand 8.1				Wand 8.1
9549524					0534113404	
9549525		Wand 9.1				Wand 9.1
9549525					0534104255	
9549526		Wand 13				Wand 13
9549526					0534113402	
9549527		Wand 14				Wand 14
9549527					0534113399	
9549528		Wand 19				Wand 19
9549528					0534113390	

Eurofins Analytico B.V.

Gildeweg 42-46
3771 NB Barneveld
P.O. Box 459
3770 AL Barneveld NL

Tel. +31 (0)34 242 63 00
Fax +31 (0)34 242 63 99
E-mail info-env@eurofins.nl
Site www.eurofins.nl

BNP Paribas S.A. 227 9245 25
IBAN: NL71BNPA0227924525
BIC: BNPANL2A
KvK/CoC No. 09088623
BTW/VAT No. NL 8043.14.883.B01

Eurofins Analytico B.V. is ISO 14001: 2004 gecertificeerd door TÜV en erkend door het Vlaamse Gewest (OVAM en Dep. Omgeving), het Brusselse Gewest (BIM), het Waalse Gewest (DGRNE-OWD) en door de overheid van Luxemburg (MEV).

Bijlage (B) met opmerkingen behorende bij analysecertificaat 2017066714/1

Pagina 1/1

Opmerking 1)

De toetswaarde van de som is gelijk aan de sommatie van $0,7 \times RG$

Opmerking 2)

PCB 28 kan positief beïnvloed worden door PCB 31.

Opmerking 3)

PCB 138 kan positief beïnvloed worden door PCB 163.

Eurofins Analytico B.V.

Gildeweg 42-46
3771 NB Barneveld
P.O. Box 459
3770 AL Barneveld NL

Tel. +31 (0)34 242 63 00
Fax +31 (0)34 242 63 99
E-mail info-env@eurofins.nl
Site www.eurofins.nl

BNP Paribas S.A. 227 9245 25
IBAN: NL71BNPA0227924525
BIC: BNPANL2A
KvK/CoC No. 09088623
BTW/VAT No. NL 8043.14.883.B01

Eurofins Analytico B.V. is ISO 14001: 2004 gecertificeerd door TÜV en erkend door het Vlaamse Gewest (OVAM en Dep. Omgeving), het Brusselse Gewest (BIN), het Waalse Gewest (DGRNE-OWD) en door de overheid van Luxemburg (MEV).

Bijlage (C) met methodeverwijzingen behorende bij analysecertificaat 2017066714/1

Pagina 1/1

Analyse	Methode	Techniek	Methode referentie
Cryogeen malen AS3000	W0106	Voorbehandeling	Cf. AS3000
Droge Stof	W0104	Gravimetrie	Cf. pb 3010-2 en gw. NEN-EN 15934
Organische stof (gloeiverlies)	W0109	Gravimetrie	Cf. pb 3010-3 en cf. NEN 5754
Korrelgrootte < 2 µm (lutum)	W0171	Sedimentatie	Cf. pb 3010-4 en cf. NEN 5753
Barium (Ba)	W0423	ICP-MS	Cf. pb 3010-5 en cf. NEN-EN-ISO 17294-2
Cadmium (Cd)	W0423	ICP-MS	Cf. pb 3010-5 en cf. NEN-EN-ISO 17294-2
Kobalt (Co)	W0423	ICP-MS	Cf. pb 3010-5 en cf. NEN-EN-ISO 17294-2
Koper (Cu)	W0423	ICP-MS	Cf. pb 3010-5 en cf. NEN-EN-ISO 17294-2
Kwik (Hg)	W0423	ICP-MS	Cf. pb 3010-5 en cf. NEN-EN-ISO 17294-2
Molybdeen (Mo)	W0423	ICP-MS	Cf. pb 3010-5 en cf. NEN-EN-ISO 17294-2
Nikkel (Ni)	W0423	ICP-MS	Cf. pb 3010-5 en cf. NEN-EN-ISO 17294-2
Lood (Pb)	W0423	ICP-MS	Cf. pb 3010-5 en cf. NEN-EN-ISO 17294-2
Zink (Zn)	W0423	ICP-MS	Cf. pb 3010-5 en cf. NEN-EN-ISO 17294-2
Minerale olie (C10-C40)	W0202	GC-FID	Cf. pb 3010-7 en gw. NEN-EN-ISO 16703
PCB (7)	W0271	GC-MS	Cf. pb 3010-8 en gw. NEN 6980
PAK som AS3000/AP04	W0271	GC-MS	Cf. pb. 3010-6 en gw. NEN-ISO 18287
PAK (10) (VROM)	W0271	GC-MS	Cf. pb. 3010-6 en gw. NEN-ISO 18287

Nadere informatie over de toegepaste onderzoeksmethoden alsmede een classificatie van de meetonzekerheid staan vermeld in ons overzicht "Specificaties analysemethoden", versie juni 2016.

Eurofins Analytico B.V.

Gildeweg 42-46
 3771 NB Barneveld
 P.O. Box 459
 3770 AL Barneveld NL

Tel. +31 (0)34 242 63 00
 Fax +31 (0)34 242 63 99
 E-mail info-env@eurofins.nl
 Site www.eurofins.nl

BNP Paribas S.A. 227 9245 25
 IBAN: NL71BNPA0227924525
 BIC: BNPANL2R
 KvK/CoC No. 09088623
 BTW/VAT No. NL 8043.14.883.B01

Eurofins Analytico B.V. is ISO 14001: 2004 gecertificeerd door TÜV en erkend door het Vlaamse Gewest (OVAM en Dep. Omgeving), het Brusselse Gewest (BIM), het Waalse Gewest (DGRNE-OWD) en door de overheid van Luxemburg (MEV).

BoToVa T1 Beoordeling kwaliteit van grond en bagger bij toepassing op of in de lan

Projectnummer 17105
 Projectnaam Laan van Westenenk 501
 Ordernummer
 Datum monsternamen 22-05-2017
 Monsternemer Gerrit van Dijk
 Certificaatnummer 2017066714
 Startdatum 22-05-2017
 Rapportagedatum 23-05-2017

Analyse	Eenheid	3	GSSD	Oordeel	RG Eis	AW	Wonen	Industrie	IW
Bodemtype correctie									
Organische stof		1,1							
Korrelgrootte < 2 µm (Lutum)		5,3							
Voorbehandeling									
Cryogeen malen AS3000		Uitgevoerd							
Bodemkundige analyses									
Droge stof	% (m/m)	94	94						
Organische stof	% (m/m) ds	1,1	1,1						
Gloeirest	% (m/m) ds	98,6							
Korrelgrootte < 2 µm (Lutum)	% (m/m) ds	5,3	5,3						
Metalen									
Barium (Ba)	mg/kg ds	<20	38,41		20				920
Cadmium (Cd)	mg/kg ds	<0,20	0,2294	<=AW	0,2	0,6	1,2	4,3	13
Kobalt (Co)	mg/kg ds	<3,0	5,425	<=AW	3	15	35	190	190
Koper (Cu)	mg/kg ds	<5,0	6,502	<=AW	5	40	54	190	190
Kwik (Hg)	mg/kg ds	<0,050	0,0477	<=AW	0,05	0,15	0,83	4,8	36
Molybdeen (Mo)	mg/kg ds	<1,5	1,05	<=AW	1,5	1,5	88	190	190
Nikkel (Ni)	mg/kg ds	<4,0	6,405	<=AW	4	35		100	100
Lood (Pb)	mg/kg ds	10	14,83	<=AW	10	50	210	530	530
Zink (Zn)	mg/kg ds	<20	28,45	<=AW	20	140	200	720	720
Minerale olie									
Minerale olie (C10-C12)	mg/kg ds	<3,0							
Minerale olie (C12-C16)	mg/kg ds	<5,0							
Minerale olie (C16-C21)	mg/kg ds	<5,0							
Minerale olie (C21-C30)	mg/kg ds	<11							
Minerale olie (C30-C35)	mg/kg ds	<5,0							
Minerale olie (C35-C40)	mg/kg ds	<6,0							
Minerale olie totaal (C10-C40)	mg/kg ds	<35	122,5	<=AW	35	190	190	500	5000
Polychloorbifenylen, PCB									
PCB 28	mg/kg ds	<0,0010	0,0035						
PCB 52	mg/kg ds	<0,0010	0,0035						
PCB 101	mg/kg ds	<0,0010	0,0035						
PCB 118	mg/kg ds	<0,0010	0,0035						
PCB 138	mg/kg ds	<0,0010	0,0035						
PCB 153	mg/kg ds	<0,0010	0,0035						
PCB 180	mg/kg ds	<0,0010	0,0035						
PCB (som 7) (factor 0,7)	mg/kg ds	0,0049	0,0245	<=AW	0,0049	0,02	0,04	0,5	1
Polycyclische Aromatische Koolwaterstoffen, PAH									
Naftaleen	mg/kg ds	<0,050	0,035						
Fenantheen	mg/kg ds	<0,050	0,035						
Anthraceen	mg/kg ds	<0,050	0,035						
Fluorantheen	mg/kg ds	<0,050	0,035						
Benzo(a)anthraceen	mg/kg ds	<0,050	0,035						
Chryseen	mg/kg ds	<0,050	0,035						
Benzo(k)fluorantheen	mg/kg ds	<0,050	0,035						
Benzo(a)pyreen	mg/kg ds	<0,050	0,035						
Benzo(ghi)peryleen	mg/kg ds	<0,050	0,035						
Indeno(123-cd)pyreen	mg/kg ds	<0,050	0,035						
PAK VROM (10) (factor 0,7)	mg/kg ds	0,35	0,35	<=AW	0,5	1,5	6,8	40	40

Legenda

Nr. Analytico-nr Monster
 3 9549522 Wand 4.1

Eindoordeel: Altijd toepasbaar

Gebruikte afkortingen

GSSD Gestandaardiseerd gehalte
 AW Achtergrondwaarde
 <= AW Kleiner dan of gelijk aan Achtergrondwaarde
 RG Eis Vereiste rapportagegrens
 IW Interventiewaarde

Deze toetsing is uitgevoerd met behulp van BoToVa.

Zie voor info: <http://www.rwsleefomgeving.nl/onderwerpen/bodem-ondergrond/bbk/instrumenten/botova/>

BoToVa T1 Beoordeling kwaliteit van grond en bagger bij toepassing op of in de lan

Projectnummer 17105
 Projectnaam Laan van Westenenk 501
 Ordernummer
 Datum monsternamen 22-05-2017
 Monsternemer Gerrit van Dijk
 Certificaatnummer 2017066714
 Startdatum 22-05-2017
 Rapportagedatum 23-05-2017

Analyse	Eenheid	4	GSSD	Oordeel	RG Eis	AW	Wonen	Industrie	IW
Bodemtype correctie									
Organische stof		1,3							
Korrelgrootte < 2 µm (Lutum)		3,7							
Voorbehandeling									
Cryogeen malen AS3000		Uitgevoerd							
Bodemkundige analyses									
Droge stof	% (m/m)	94,2	94,2						
Organische stof	% (m/m) ds	1,3	1,3						
Gloeirest	% (m/m) ds	98,5							
Korrelgrootte < 2 µm (Lutum)	% (m/m) ds	3,7	3,7						
Metalen									
Barium (Ba)	mg/kg ds	<20	44,74		20				920
Cadmium (Cd)	mg/kg ds	<0,20	0,2349	<=AW	0,2	0,6	1,2	4,3	13
Kobalt (Co)	mg/kg ds	<3,0	6,225	<=AW	3	15	35	190	190
Koper (Cu)	mg/kg ds	<5,0	6,84	<=AW	5	40	54	190	190
Kwik (Hg)	mg/kg ds	<0,050	0,0489	<=AW	0,05	0,15	0,83	4,8	36
Molybdeen (Mo)	mg/kg ds	<1,5	1,05	<=AW	1,5	1,5	88	190	190
Nikkel (Ni)	mg/kg ds	<4,0	7,153	<=AW	4	35		100	100
Lood (Pb)	mg/kg ds	11	16,79	<=AW	10	50	210	530	530
Zink (Zn)	mg/kg ds	<20	30,58	<=AW	20	140	200	720	720
Minerale olie									
Minerale olie (C10-C12)	mg/kg ds	<3,0							
Minerale olie (C12-C16)	mg/kg ds	<5,0							
Minerale olie (C16-C21)	mg/kg ds	<5,0							
Minerale olie (C21-C30)	mg/kg ds	<11							
Minerale olie (C30-C35)	mg/kg ds	5							
Minerale olie (C35-C40)	mg/kg ds	<6,0							
Minerale olie totaal (C10-C40)	mg/kg ds	<35	122,5	<=AW	35	190	190	500	5000
Polychloorbifenylen, PCB									
PCB 28	mg/kg ds	<0,0010	0,0035						
PCB 52	mg/kg ds	<0,0010	0,0035						
PCB 101	mg/kg ds	<0,0010	0,0035						
PCB 118	mg/kg ds	<0,0010	0,0035						
PCB 138	mg/kg ds	0,0013	0,0065						
PCB 153	mg/kg ds	0,0014	0,007						
PCB 180	mg/kg ds	0,001	0,005						
PCB (som 7) (factor 0,7)	mg/kg ds	0,0065	0,0325	Wonen	0,0049	0,02	0,04	0,5	1
Polycyclische Aromatische Koolwaterstoffen, PAH									
Naftaleen	mg/kg ds	<0,050	0,035						
Fenantheen	mg/kg ds	<0,050	0,035						
Anthraceen	mg/kg ds	<0,050	0,035						
Fluorantheen	mg/kg ds	<0,050	0,035						
Benzo(a)anthraceen	mg/kg ds	<0,050	0,035						
Chryseen	mg/kg ds	<0,050	0,035						
Benzo(k)fluorantheen	mg/kg ds	<0,050	0,035						
Benzo(a)pyreen	mg/kg ds	<0,050	0,035						
Benzo(ghi)peryleen	mg/kg ds	<0,050	0,035						
Indeno(123-cd)pyreen	mg/kg ds	<0,050	0,035						
PAK VROM (10) (factor 0,7)	mg/kg ds	0,35	0,35	<=AW	0,5	1,5	6,8	40	40

Legenda

Nr. Analytico-nr Monster
 4 9549523 Wand 5.1

Eindoordeel: Altijd toepasbaar

Gebruikte afkortingen

GSSD Gestandaardiseerd gehalte
 AW Achtergrondwaarde
 <= AW kleiner dan of gelijk aan Achtergrondwaarde
 RG Eis Vereiste rapportagegrens
 IW Interventiewaarde

Deze toetsing is uitgevoerd met behulp van BoToVa.

Zie voor info: <http://www.rwsleefomgeving.nl/onderwerpen/bodem-ondergrond/bbk/instrumenten/botova/>

BoToVa T1 Beoordeling kwaliteit van grond en bagger bij toepassing op of in de landb

Projectnummer 17105
 Projectnaam Laan van Westenenk 501
 Ordernummer
 Datum monstername 22-05-2017
 Monsternemer Gerrit van Dijk
 Certificaatnummer 2017066714
 Startdatum 22-05-2017
 Rapportagedatum 23-05-2017

Analyse	Eenheid	6	GSSD	Oordeel	RG Eis	AW	Wonen	Industrie	IW
Bodemtype correctie									
Organische stof		1,8							
Korrelgrootte < 2 µm (Lutum)		3,8							
Voorbehandeling									
Cryogeen malen A53000		Uitgevoerd							
Bodemkundige analyses									
Droge stof	% (m/m)	92,4	92,4						
Organische stof	% (m/m) ds	1,8	1,8						
Gloeirest	% (m/m) ds	98							
Korrelgrootte < 2 µm (Lutum)	% (m/m) ds	3,8	3,8						
Metalen									
Barium (Ba)	mg/kg ds	<20	44,29		20				920
Cadmium (Cd)	mg/kg ds	0,31	0,5193	<=AW	0,2	0,6	1,2	4,3	13
Kobalt (Co)	mg/kg ds	<3,0	6,168	<=AW	3	15	35	190	190
Koper (Cu)	mg/kg ds	<5,0	6,818	<=AW	5	40	54	190	190
Kwik (Hg)	mg/kg ds	<0,050	0,0488	<=AW	0,05	0,15	0,83	4,8	36
Molybdeen (Mo)	mg/kg ds	<1,5	1,05	<=AW	1,5	1,5	88	190	190
Nikkel (Ni)	mg/kg ds	<4,0	7,101	<=AW	4	35	100	100	100
Lood (Pb)	mg/kg ds	<10	10,66	<=AW	10	50	210	530	530
Zink (Zn)	mg/kg ds	22	47,83	<=AW	20	140	200	720	720
Minerale olie									
Minerale olie (C10-C12)	mg/kg ds	<3,0							
Minerale olie (C12-C16)	mg/kg ds	<5,0							
Minerale olie (C16-C21)	mg/kg ds	<5,0							
Minerale olie (C21-C30)	mg/kg ds	<11							
Minerale olie (C30-C35)	mg/kg ds	6,2							
Minerale olie (C35-C40)	mg/kg ds	<6,0							
Minerale olie totaal (C10-C40)	mg/kg ds	<35	122,5	<=AW	35	190	190	500	5000
Polychloorbifenylen, PCB									
PCB 28	mg/kg ds	<0,0010	0,0035						
PCB 52	mg/kg ds	<0,0010	0,0035						
PCB 101	mg/kg ds	<0,0010	0,0035						
PCB 118	mg/kg ds	<0,0010	0,0035						
PCB 138	mg/kg ds	<0,0010	0,0035						
PCB 153	mg/kg ds	<0,0010	0,0035						
PCB 180	mg/kg ds	<0,0010	0,0035						
PCB (som 7) (factor 0,7)	mg/kg ds	0,0049	0,0245	<=AW	0,0049	0,02	0,04	0,5	1
Polycyclische Aromatische Koolwaterstoffen, PAH									
Naftaleen	mg/kg ds	<0,050	0,035						
Fenantheen	mg/kg ds	<0,050	0,035						
Anthraceen	mg/kg ds	<0,050	0,035						
Fluorantheen	mg/kg ds	<0,050	0,035						
Benzo(a)anthraceen	mg/kg ds	<0,050	0,035						
Chryseen	mg/kg ds	<0,050	0,035						
Benzo(k)fluorantheen	mg/kg ds	<0,050	0,035						
Benzo(a)pyreen	mg/kg ds	<0,050	0,035						
Benzo(ghi)peryleen	mg/kg ds	<0,050	0,035						
Indeno(123-cd)pyreen	mg/kg ds	<0,050	0,035						
PAK VROM (10) (factor 0,7)	mg/kg ds	0,35	0,35	<=AW	0,5	1,5	6,8	40	40

Legenda

Nr. Analytico-nr Monster
 6 9549525 Wand 9.1

Eindoordeel: Altijd toepasbaar

Gebruikte afkortingen

GSSD Gestandaardiseerd gehalte
 AW Achtergrondwaarde
 <= AW kleiner dan of gelijk aan Achtergrondwaarde
 RG Eis Vereiste rapportagegrens
 IW Interventiewaarde

Deze toetsing is uitgevoerd met behulp van BoToVa.

Zie voor info: <http://www.rwsleefomgeving.nl/onderwerpen/bodem-ondergrond/bb/instrumenten/botova/>

BoToVa T1 Beoordeling kwaliteit van grond en bagger bij toepassing op of in de lan

Projectnummer 17105
 Projectnaam Laan van Westenenk 501
 Ordernummer
 Datum monsternamen 22-05-2017
 Monsternemer Gerrit van Dijk
 Certificaatnummer 2017066714
 Startdatum 22-05-2017
 Rapportagedatum 23-05-2017

Analyse	Eenheid	8	GSSD	Oordeel	RG Eis	AW	Wonen	Industrie	IW
Bodemtype correctie									
Organische stof		0,7							
Korrelgrootte < 2 µm (Lutum)		2,8							
Voorbehandeling									
Cryogeen malen AS3000		Uitgevoerd							
Bodemkundige analyses									
Droge stof	% (m/m)	94,2	94,2						
Organische stof	% (m/m) ds	<0,7	0,49						
Gloeirest	% (m/m) ds	99,3							
Korrelgrootte < 2 µm (Lutum)	% (m/m) ds	2,8	2,8						
Metalen									
Barium (Ba)	mg/kg ds	<20	49,32		20				920
Cadmium (Cd)	mg/kg ds	<0,20	0,2381	<=AW	0,2	0,6	1,2	4,3	13
Kobalt (Co)	mg/kg ds	<3,0	6,789	<=AW	3	15	35	190	190
Koper (Cu)	mg/kg ds	<5,0	7,047	<=AW	5	40	54	190	190
Kwik (Hg)	mg/kg ds	<0,050	0,0496	<=AW	0,05	0,15	0,83	4,8	36
Molybdeen (Mo)	mg/kg ds	<1,5	1,05	<=AW	1,5	1,5	88	190	190
Nikkel (Ni)	mg/kg ds	<4,0	7,656	<=AW	4	35	100	100	100
Lood (Pb)	mg/kg ds	<10	10,86	<=AW	10	50	210	530	530
Zink (Zn)	mg/kg ds	<20	31,92	<=AW	20	140	200	720	720
Minerale olie									
Minerale olie (C10-C12)	mg/kg ds	3,2							
Minerale olie (C12-C16)	mg/kg ds	<5,0							
Minerale olie (C16-C21)	mg/kg ds	<5,0							
Minerale olie (C21-C30)	mg/kg ds	<11							
Minerale olie (C30-C35)	mg/kg ds	<5,0							
Minerale olie (C35-C40)	mg/kg ds	<6,0							
Minerale olie totaal (C10-C40)	mg/kg ds	<35	122,5	<=AW	35	190	190	500	5000
Polychloorbifenylen, PCB									
PCB 28	mg/kg ds	<0,0010	0,0035						
PCB 52	mg/kg ds	0,0016	0,008						
PCB 101	mg/kg ds	<0,0010	0,0035						
PCB 118	mg/kg ds	<0,0010	0,0035						
PCB 138	mg/kg ds	<0,0010	0,0035						
PCB 153	mg/kg ds	<0,0010	0,0035						
PCB 180	mg/kg ds	<0,0010	0,0035						
PCB (som 7) (factor 0,7)	mg/kg ds	0,0058	0,029	Wonen	0,0049	0,02	0,04	0,5	1
Polycyclische Aromatische Koolwaterstoffen, PAH									
Naftaleen	mg/kg ds	<0,050	0,035						
Fenantheen	mg/kg ds	0,11	0,11						
Anthraceen	mg/kg ds	<0,050	0,035						
Fluorantheen	mg/kg ds	0,16	0,16						
Benzo(a)anthraceen	mg/kg ds	0,074	0,074						
Chryseen	mg/kg ds	0,081	0,081						
Benzo(k)fluorantheen	mg/kg ds	<0,050	0,035						
Benzo(a)pyreen	mg/kg ds	0,052	0,052						
Benzo(ghi)peryleen	mg/kg ds	<0,050	0,035						
Indeno(123-cd)pyreen	mg/kg ds	<0,050	0,035						
PAK VROM (10) (factor 0,7)	mg/kg ds	0,65	0,652	<=AW	0,5	1,5	6,8	40	40

Legenda

Nr. Analytico-nr Monster
 8 9549527 Wand 14

Eindoordeel: Altijd toepasbaar

Gebruikte afkortingen

GSSD Gestandaardiseerd gehalte
 AW Achtergrondwaarde
 <= AW Kleiner dan of gelijk aan Achtergrondwaarde
 RG Eis Vereiste rapportagegrens
 IW Interventiewaarde

Deze toetsing is uitgevoerd met behulp van BoToVa.

Zie voor info: <http://www.rwsleefomgeving.nl/onderwerpen/bodem-ondergrond/bbk/instrumenten/botova/>

Boluwa Eco Systems B.V.
T.a.v. Gerrit van Dijk
Zwarteweg 1
8181 PD HEERDE

Analysecertificaat

Datum: 29-May-2017

Hierbij ontvangt u de resultaten van het navolgende laboratoriumonderzoek.

Certificaatnummer/Versie	2017067505/1
Uw project/verslagnummer	17105
Uw projectnaam	Laan van Westenenk 501
Uw ordernummer	
Monster(s) ontvangen	23-May-2017

Dit certificaat mag uitsluitend in zijn geheel worden gereproduceerd.
De analyse resultaten hebben alleen betrekking op het beproefde object.

De grondmonsters worden tot 4 weken na datum ontvangst bewaard en watermonsters tot 2 weken na datum ontvangst. Zonder tegenbericht worden de monsters nadien afgevoerd.
Indien de monsters langer bewaard dienen te blijven verzoeken wij U dit exemplaar uiterlijk 1 werkdag voor afloop van de standaardbewaarperiode ondertekend aan ons te retourneren. Voor de kosten van het langer bewaren van monsters verwijzen wij naar de prijslijst.

Bewaren tot:

Datum:

Naam:

Handtekening:

Wij vertrouwen erop uw opdracht hiermee naar verwachting te hebben uitgevoerd, mocht U naar aanleiding van dit analysecertificaat nog vragen hebben verzoeken wij U contact op te nemen met de afdeling Verkoop en Advies.

Met vriendelijke groet,

Eurofins Analytico B.V.



Ing. A. Veldhuizen
Technical Manager

Eurofins Analytico B.V.

Gildeweg 42-46
3771 NB Barneveld
P.O. Box 459
3770 AL Barneveld NL

Tel. +31 (0)34 242 63 00
Fax +31 (0)34 242 63 99
E-mail info-env@eurofins.nl
Site www.eurofins.nl

BNP Paribas S.A. 227 9245 25
IBAN: NL71BNPA0227924525
BIC: BNPANL2A
KvK/CoC No. 09088623
BTW/VAT No. NL 8043.14.883.B01

Eurofins Analytico B.V. is ISO 14001: 2004 gecertificeerd door TÜV en erkend door het Vlaamse Gewest (OVAM en Dep. Omgeving), het Brusselse Gewest (BIM), het Waalse Gewest (DGRNE-OWD) en door de overheid van Luxemburg (MEV).

Analysecertificaat

Uw project/verslagnummer	17105	Certificaatnummer/Versie	2017067505/1
Uw projectnaam	Laan van Westenenk 501	Startdatum	23-May-2017
Uw ordernummer		Rapportagedatum	29-May-2017/13:55
		Bijlage	A, B, C
Monsternemer	Gerrit van Dijk	Pagina	1/4
Monstermatrix	Grond (AS3000)		

Analyse	Eenheid	1	2	3	4	5
Voorbehandeling						
Cryogeen malen AS3000		Uitgevoerd	Uitgevoerd	Uitgevoerd	Uitgevoerd	Uitgevoerd
Bodemkundige analyses						
S Droge stof	% (m/m)	92.1	93.9	94.7	93.1	96.1
S Organische stof	% (m/m) ds	1.6	1.5	<0.7	1.2	<0.7
Q Gloeirest	% (m/m) ds	98.2	97.6	99.3	98.7	99.6
S Korrelgrootte < 2 µm (Lutum)	% (m/m) ds	2.7	13.5	3.3	<2.0	7.5
Metalen						
S Barium (Ba)	mg/kg ds	<20	<20	<20	<20	<20
S Cadmium (Cd)	mg/kg ds	<0.20	<0.20	<0.20	<0.20	<0.20
S Kobalt (Co)	mg/kg ds	<3.0	<3.0	<3.0	<3.0	<3.0
S Koper (Cu)	mg/kg ds	<5.0	<5.0	<5.0	<5.0	<5.0
S Kwik (Hg)	mg/kg ds	<0.050	<0.050	<0.050	<0.050	<0.050
S Molybdeen (Mo)	mg/kg ds	<1.5	<1.5	<1.5	<1.5	<1.5
S Nikkel (Ni)	mg/kg ds	<4.0	<4.0	<4.0	<4.0	<4.0
S Lood (Pb)	mg/kg ds	<10	10	<10	<10	<10
S Zink (Zn)	mg/kg ds	<20	<20	<20	<20	<20
Minerale olie						
Minerale olie (C10-C12)	mg/kg ds	<3.0	<3.0	<3.0	<3.0	<3.0
Minerale olie (C12-C16)	mg/kg ds	<5.0	<5.0	<5.0	<5.0	<5.0
Minerale olie (C16-C21)	mg/kg ds	<5.0	<5.0	<5.0	<5.0	<5.0
Minerale olie (C21-C30)	mg/kg ds	<11	<11	<11	<11	<11
Minerale olie (C30-C35)	mg/kg ds	5.3	7.8	<5.0	5.8	<5.0
Minerale olie (C35-C40)	mg/kg ds	<6.0	<6.0	<6.0	<6.0	<6.0
S Minerale olie totaal (C10-C40)	mg/kg ds	<35	<35	<35	<35	<35
Polychloorbifenylen, PCB						
S PCB 28	mg/kg ds	<0.0010	0.0047 ²⁾	<0.0010	<0.0010	<0.0010
S PCB 52	mg/kg ds	0.0014	0.0027	0.0045	<0.0010	<0.0010
S PCB 101	mg/kg ds	<0.0010	0.0060	0.0079	<0.0010	<0.0010
S PCB 118	mg/kg ds	<0.0010	0.0023	0.0089	<0.0010	<0.0010

Nr.	Monsterschrijving	Datum monstername	Monster nr.
1	Wand 6a	23-May-2017	9551849
2	Wand 7a	23-May-2017	9551850
3	Wand 11a	23-May-2017	9551851
4	Wand 12a	23-May-2017	9551852
5	Wand 12.1a	23-May-2017	9551853

Q: door RVA geaccrediteerde verrichting
 A: AP04 erkende verrichting
 S: AS 3000 erkende verrichting
 V: VLAREL erkende verrichting
 M: MCERTS erkend

Eurofins Analytico B.V.

Gildeweg 42-46
 3771 NB Barneveld
 P.O. Box 459
 3770 AL Barneveld NL

Tel. +31 (0)34 242 63 00
 Fax +31 (0)34 242 63 99
 E-mail info-env@eurofins.nl
 Site www.eurofins.nl

BNP Paribas S.A. 227 9245 25
 IBAN: NL71BNPR0227924525
 BIC: BNPANL2A
 KvK/CoC No. 09088623
 BTW/VAT No. NL 8043.14.883.B01

Dit certificaat mag uitsluitend in zijn geheel worden gereproduceerd.
 Eurofins Analytico B.V. is ISO 14001: 2004 gecertificeerd door TÜV en erkend door het Vlaamse Gewest (OVAM en Dep. Omgeving), het Brusselse Gewest (BIM), het Waalse Gewest (DGRNE-OWD) en door de overheid van Luxemburg (MEV).

Analysecertificaat

Uw project/verslagnummer	17105	Certificaatnummer/Versie	2017067505/1
Uw projectnaam	Laan van Westenenk 501	Startdatum	23-May-2017
Uw ordernummer		Rapportagedatum	29-May-2017/13:55
		Bijlage	A, B, C
Monsternemer	Gerrit van Dijk	Pagina	2/4
Monstermatrix	Grond (AS3000)		

Analyse	Eenheid	1	2	3	4	5
S PCB 138	mg/kg ds	<0.0010	0.0072 ³⁾	0.0066 ³⁾	<0.0010	<0.0010
S PCB 153	mg/kg ds	<0.0010	0.0085	0.0052	<0.0010	<0.0010
S PCB 180	mg/kg ds	<0.0010	0.0045	0.0010	<0.0010	<0.0010
S PCB (som 7) (factor 0,7)	mg/kg ds	0.0056	0.036	0.035	0.0049 ¹⁾	0.0049 ¹⁾
Polycyclische Aromatische Koolwaterstoffen, PAK						
S Naftaleen	mg/kg ds	<0.050	<0.050	<0.050	<0.050	<0.050
S Fenanthreen	mg/kg ds	0.073	0.071	<0.050	<0.050	<0.050
S Anthraceen	mg/kg ds	<0.050	<0.050	<0.050	<0.050	<0.050
S Fluorantheen	mg/kg ds	0.13	0.12	<0.050	<0.050	<0.050
S Benzo(a)anthraceen	mg/kg ds	0.055	<0.050	<0.050	<0.050	<0.050
S Chryseen	mg/kg ds	0.088	0.062	<0.050	<0.050	<0.050
S Benzo(k)fluorantheen	mg/kg ds	<0.050	<0.050	<0.050	<0.050	<0.050
S Benzo(a)pyreen	mg/kg ds	0.058	<0.050	<0.050	<0.050	<0.050
S Benzo(ghi)peryleen	mg/kg ds	<0.050	<0.050	<0.050	<0.050	<0.050
S Indeno(123-cd)pyreen	mg/kg ds	0.063	<0.050	<0.050	<0.050	<0.050
S PAK VROM (10) (factor 0,7)	mg/kg ds	0.60	0.50	0.35 ¹⁾	0.35 ¹⁾	0.35 ¹⁾

Nr.	Monsterschrijving	Datum monstername	Monster nr.
1	Wand 6a	23-May-2017	9551849
2	Wand 7a	23-May-2017	9551850
3	Wand 11a	23-May-2017	9551851
4	Wand 12a	23-May-2017	9551852
5	Wand 12.1a	23-May-2017	9551853

Q: door RvA geaccrediteerde verrichting
 R: AP04 erkende verrichting
 S: AS 3000 erkende verrichting
 V: VLAREL erkende verrichting
 M: MCERTS erkend

Eurofins Analytico B.V.

Gildeweg 42-46
 3771 NB Barneveld
 P.O. Box 459
 3770 AL Barneveld NL
 Tel. +31 (0)34 242 63 00
 Fax +31 (0)34 242 63 99
 E-mail info-env@eurofins.nl
 Site www.eurofins.nl

BNP Paribas S.A. 227 9245 25
 IBAN: NL71BNPA0227924525
 BIC: BNPANL2A
 KYK/CoC No. 09088623
 BTW/VAT No. NL 8043.14.883.B01

Dit certificaat mag uitsluitend in zijn geheel worden gereproduceerd.
 Eurofins Analytico B.V. is ISO 14001: 2004 gecertificeerd door TÜV en erkend door het Vlaamse Gewest (OVAM en Dep. Omgeving), het Brusselse Gewest (BIM), het Waalse Gewest (DGRNE-OWD) en door de overheid van Luxemburg (MEV).



Analysecertificaat

Uw project/verslagnummer	17105	Certificaatnummer/Versie	2017067505/1
Uw projectnaam	Laan van Westenenk 501	Startdatum	23-May-2017
Uw ordernummer		Rapportagedatum	29-May-2017/13:55
		Bijlage	A, B, C
Monsternemer	Gerrit van Dijk	Pagina	3/4
Monstermatrix	Grond (AS3000)		

Analyse	Eenheid	6	7	8	9	10
Voorbehandeling						
Cryogeen malen AS3000		Uitgevoerd	Uitgevoerd	Uitgevoerd	Uitgevoerd	Uitgevoerd
Bodemkundige analyses						
S Droge stof	% (m/m)	94.7	94.2	91.7	94.9	93.0
S Organische stof	% (m/m) ds	<0.7	1.1	1.2	0.9	0.8
Q Gloeirest	% (m/m) ds	99.2	98.7	98.7	98.8	99.1
S Korrelgrootte < 2 µm (Lutum)	% (m/m) ds	11.7	3.8	<2.0	4.3	<2.0
Metalen						
S Barium (Ba)	mg/kg ds	<20	<20	<20	<20	<20
S Cadmium (Cd)	mg/kg ds	<0.20	<0.20	<0.20	<0.20	<0.20
S Kobalt (Co)	mg/kg ds	<3.0	<3.0	<3.0	<3.0	<3.0
S Koper (Cu)	mg/kg ds	<5.0	<5.0	<5.0	<5.0	<5.0
S Kwik (Hg)	mg/kg ds	<0.050	<0.050	<0.050	<0.050	<0.050
S Molybdeen (Mo)	mg/kg ds	<1.5	<1.5	<1.5	<1.5	<1.5
S Nikkel (Ni)	mg/kg ds	4.1	<4.0	<4.0	<4.0	4.4
S Lood (Pb)	mg/kg ds	<10	<10	<10	<10	<10
S Zink (Zn)	mg/kg ds	<20	<20	<20	<20	<20
Minerale olie						
Minerale olie (C10-C12)	mg/kg ds	<3.0	<3.0	<3.0	<3.0	<3.0
Minerale olie (C12-C16)	mg/kg ds	<5.0	<5.0	<5.0	<5.0	<5.0
Minerale olie (C16-C21)	mg/kg ds	<5.0	<5.0	<5.0	<5.0	5.4
Minerale olie (C21-C30)	mg/kg ds	<11	<11	<11	<11	<11
Minerale olie (C30-C35)	mg/kg ds	<5.0	<5.0	<5.0	6.1	5.8
Minerale olie (C35-C40)	mg/kg ds	<6.0	<6.0	<6.0	<6.0	<6.0
S Minerale olie totaal (C10-C40)	mg/kg ds	<35	<35	<35	<35	<35
Polychloorbifenylen, PCB						
S PCB 28	mg/kg ds	<0.0010	<0.0010	0.0066 ²⁾	<0.0010	<0.0010
S PCB 52	mg/kg ds	<0.0010	<0.0010	0.0030	0.0098	<0.0010
S PCB 101	mg/kg ds	<0.0010	<0.0010	0.0034	0.083	0.0010
S PCB 118	mg/kg ds	<0.0010	<0.0010	0.0016	0.023	<0.0010

Nr.	Monsterschrijving	Datum monstername	Monster nr.
6	Wand 15	23-May-2017	9551854
7	Wand 16	23-May-2017	9551855
8	Wand 17	23-May-2017	9551856
9	Wand 18	23-May-2017	9551857
10	Wand 22	23-May-2017	9551858

Q: door RvA geaccrediteerde verrichting
 R: RPO4 erkende verrichting
 S: AS 3000 erkende verrichting
 V: VLAREL erkende verrichting
 M: MCERTS erkend

Eurofins Analytico B.V.

Gildeweg 42-46
 3771 NB Barneveld
 P.O. Box 459
 3770 AL Barneveld NL

Tel. +31 (0)34 242 63 00
 Fax +31 (0)34 242 63 99
 E-mail info-env@eurofins.nl
 Site www.eurofins.nl

BNP Paribas S.A. 227 9245 25
 IBAN: NL71BNPA0227924525
 BIC: BNPANL2A
 KvK/CoC No. 09088623
 BTW/VAT No. NL 8043.14.883.B01

Dit certificaat mag uitsluitend in zijn geheel worden gereproduceerd.
 Eurofins Analytico B.V. is ISO 14001: 2004 gecertificeerd door TÜV en erkend door het Vlaamse Gewest (OVAM en Dep. Omgeving), het Brusselse Gewest (BIM), het Waalse Gewest (DGRNE-OWD) en door de overheid van Luxemburg (MEV).

Analysecertificaat

Uw project/verslagnummer	17105	Certificaatnummer/Versie	2017067505/1
Uw projectnaam	Laan van Westenenk 501	Startdatum	23-May-2017
Uw ordernummer		Rapportagedatum	29-May-2017/13:55
		Bijlage	A, B, C
Monsternemer	Gerrit van Dijk	Pagina	4/4
Monstermatrix	Grond (AS3000)		

Analyse	Enheid	6	7	8	9	10
S PCB 138	mg/kg ds	<0.0010	<0.0010	0.0043 ³⁾	0.14 ³⁾	0.0018 ³⁾
S PCB 153	mg/kg ds	<0.0010	<0.0010	0.0049	0.17	0.0018
S PCB 180	mg/kg ds	<0.0010	<0.0010	0.0030	0.12	0.0014
S PCB (som 7) (factor 0,7)	mg/kg ds	0.0049 ¹⁾	0.0049 ¹⁾	0.027	0.54	0.0081
Polycyclische Aromatische Koolwaterstoffen, PAK						
S Naftaleen	mg/kg ds	<0.050	<0.050	<0.050	<0.050	<0.050
S Fenanthreen	mg/kg ds	<0.050	<0.050	<0.050	<0.050	0.80
S Anthraceen	mg/kg ds	<0.050	<0.050	<0.050	<0.050	0.24
S Fluorantheen	mg/kg ds	<0.050	<0.050	0.055	<0.050	0.82
S Benzo(a)anthraceen	mg/kg ds	<0.050	<0.050	<0.050	<0.050	0.39
S Chryseen	mg/kg ds	<0.050	<0.050	<0.050	<0.050	0.38
S Benzo(k)fluorantheen	mg/kg ds	<0.050	<0.050	<0.050	<0.050	0.15
S Benzo(a)pyreen	mg/kg ds	<0.050	<0.050	<0.050	<0.050	0.24
S Benzo(ghi)peryleen	mg/kg ds	<0.050	<0.050	<0.050	<0.050	0.12
S Indeno(123-cd)pyreen	mg/kg ds	<0.050	<0.050	<0.050	<0.050	0.18
S PAK VROM (10) (factor 0,7)	mg/kg ds	0.35 ¹⁾	0.35 ¹⁾	0.37	0.35 ¹⁾	3.4

Nr. Monsteromschrijving

Nr. Monsteromschrijving	Datum monstername	Monster nr.
6 Wand 15	23-May-2017	9551854
7 Wand 16	23-May-2017	9551855
8 Wand 17	23-May-2017	9551856
9 Wand 18	23-May-2017	9551857
10 Wand 22	23-May-2017	9551858

Eurofins Analytico B.V.



Q: door RvA geaccrediteerde verrichting
 A: AP04 erkende verrichting
 S: AS 3000 erkende verrichting
 V: VLAREL erkende verrichting
 M: MCERTS erkend

Dit certificaat mag uitsluitend in zijn geheel worden gereproduceerd.
 Eurofins Analytico B.V. is ISO 14001: 2004 gecertificeerd door TÜV en erkend door het Vlaamse Gewest (OVAM en Dep. Omgeving), het Brusselse Gewest (BIM), het Waalse Gewest (DGRNE-OWD) en door de overheid van Luxemburg (MEV).

Gildeweg 42-46
 3771 NB Barneveld
 P.O. Box 459
 3770 AL Barneveld NL

Tel. +31 (0)34 242 63 00
 Fax +31 (0)34 242 63 99
 E-mail info-env@eurofins.nl
 Site www.eurofins.nl

BNP Paribas S.A. 227 9245 25
 IBAN: NL71BNPA0227924525
 BIC: BNPANL2A
 KvK/CoC No. 09088623
 BTW/VAT No. NL 8043.14.883.B01



Bijlage (A) met deelmonsterinformatie behorende bij analysecertificaat 2017067505/1

Pagina 1/1

Monster nr.	Boornr	Omschrijving	Van	Tot	Barcode	Monsteromschrijving
9551849		Wand 6a				Wand 6a
9551849					0534113244	
9551850		Wand 7a				Wand 7a
9551850					0534113242	
9551851		Wand 11a				Wand 11a
9551851					0534113245	
9551852		Wand 12a				Wand 12a
9551852					0534113243	
9551853		Wand 12.1a				Wand 12.1a
9551853					0534113249	
9551854		Wand 15				Wand 15
9551854					0534113241	
9551855		Wand 16				Wand 16
9551855					0534113240	
9551856		Wand 17				Wand 17
9551856					0534113246	
9551857		Wand 18				Wand 18
9551857					0534113626	
9551858		Wand 22				Wand 22
9551858					0534113620	

Eurofins Analytico B.V.

Gildeweg 42-46
 3771 NB Barneveld
 P.O. Box 459
 3770 AL Barneveld NL

Tel. +31 (0)34 242 63 00
 Fax +31 (0)34 242 63 99
 E-mail info-env@eurofins.nl
 Site www.eurofins.nl

BNP Paribas S.A. 227 9245 25
 IBAN: NL71BNPA0227924525
 BIC: BNPANL2A
 KvK/CoC No. 09088623
 BTW/VAT No. NL 8043.14.883.B01

Eurofins Analytico B.V. is ISO 14001: 2004 gecertificeerd door TÜV en erkend door het Vlaamse Gewest (OVAM en Dep. Omgeving), het Brusselse Gewest (BIM), het Waalse Gewest (DGRNE-OWD) en door de overheid van Luxemburg (MEY).

Bijlage (B) met opmerkingen behorende bij analysecertificaat 2017067505/1

Pagina 1/1

Opmerking 1)

De toetswaarde van de som is gelijk aan de sommatie van $0,7 \cdot RG$

Opmerking 2)

PCB 28 kan positief beïnvloed worden door PCB 31.

Opmerking 3)

PCB 138 kan positief beïnvloed worden door PCB 163.

Eurofins Analytico B.V.

Gildeweg 42-46
3771 NB Barneveld
P.O. Box 459
3770 AL Barneveld NL

Tel. +31 (0)34 242 63 00
Fax +31 (0)34 242 63 99
E-mail info-env@eurofins.nl
Site www.eurofins.nl

BNP Paribas S.A. 227 9245 25
IBAN: NL71BNPA0227924525
BIC: BNPANL2R
KvK/CoC No. 09088623
BTW/VAT No. NL 8043.14.883.B01

Eurofins Analytico B.V. is ISO 14001: 2004 gecertificeerd door TÜV en erkend door het Vlaamse Gewest (OVAM en Dep. Omgeving), het Brusselse Gewest (BIM), het Waalse Gewest (DGRNE-OWD) en door de overheid van Luxemburg (MEV).

Bijlage (C) met methodeverwijzingen behorende bij analysecertificaat 2017067505/1

Pagina 1/1

Analyse	Methode	Techniek	Methode referentie
Cryogeen malen AS3000	W0106	Voorbehandeling	Cf. AS3000
Droge Stof	W0104	Gravimetrie	Cf. pb 3010-2 en gw. NEN-EN 15934
Organische stof (gloeiverlies)	W0109	Gravimetrie	Cf. pb 3010-3 en cf. NEN 5754
Korrelgrootte < 2 µm (lutum)	W0171	Sedimentatie	Cf. pb 3010-4 en cf. NEN 5753
Barium (Ba)	W0423	ICP-MS	Cf. pb 3010-5 en cf. NEN-EN-ISO 17294-2
Cadmium (Cd)	W0423	ICP-MS	Cf. pb 3010-5 en cf. NEN-EN-ISO 17294-2
Kobalt (Co)	W0423	ICP-MS	Cf. pb 3010-5 en cf. NEN-EN-ISO 17294-2
Koper (Cu)	W0423	ICP-MS	Cf. pb 3010-5 en cf. NEN-EN-ISO 17294-2
Kwik (Hg)	W0423	ICP-MS	Cf. pb 3010-5 en cf. NEN-EN-ISO 17294-2
Molybdeen (Mo)	W0423	ICP-MS	Cf. pb 3010-5 en cf. NEN-EN-ISO 17294-2
Nikkel (Ni)	W0423	ICP-MS	Cf. pb 3010-5 en cf. NEN-EN-ISO 17294-2
Lood (Pb)	W0423	ICP-MS	Cf. pb 3010-5 en cf. NEN-EN-ISO 17294-2
Zink (Zn)	W0423	ICP-MS	Cf. pb 3010-5 en cf. NEN-EN-ISO 17294-2
Minerale Olie (C10-C40)	W0202	GC-FID	Cf. pb 3010-7 en gw. NEN-EN-ISO 16703
PCB (7)	W0271	GC-MS	Cf. pb 3010-8 en gw. NEN 6980
PAK (10) (VROM)	W0271	GC-MS	Cf. pb. 3010-6 en gw. NEN-ISO 18287
PAK som AS3000/AP04	W0271	GC-MS	Cf. pb. 3010-6 en gw. NEN-ISO 18287

Nadere informatie over de toegepaste onderzoeksmethoden alsmede een classificatie van de meetonzekerheid staan vermeld in ons overzicht "Specificaties analysemethoden", versie juni 2016.

Eurofins Analytico B.V.

Gildeweg 42-46
 3771 NB Barneveld
 P.O. Box 459
 3770 AL Barneveld NL

Tel. +31 (0)34 242 63 00
 Fax +31 (0)34 242 63 99
 E-mail info-env@eurofins.nl
 Site www.eurofins.nl

BNP Paribas S.A. 227 9245 25
 IBAN: NL71BNPA0227924525
 BIC: BNPANL2A
 KvK/CoC No. 09088623
 BTW/VAT No. NL 8043.14.883.B01

Eurofins Analytico B.V. is ISO 14001: 2004 gecertificeerd door TÜV en erkend door het Vlaamse Gewest (OVAM en Dep. Omgeving), het Brusselse Gewest (BIM), het Waalse Gewest (DGRNE-OWD) en door de overheid van Luxemburg (MEV).

BoToVa T1 Beoordeling kwaliteit van grond en bagger bij toepassing op of in de lan

Projectnummer 17105
 Projectnaam Laan van Westenenk 501
 Ordernummer
 Datum monstername 23-05-2017
 Monsternemer Gerrit van Dijk
 Certificaatnummer 2017067505
 Startdatum 23-05-2017
 Rapportagedatum 29-05-2017

Analyse	Eenheid	1	GSSD	Oordeel	RG Eis	AW	Wonen	Industrie	IW
Bodemtype correctie									
Organische stof		1,6							
Korrelgrootte < 2 µm (Lutum)		2,7							
Voorbehandeling									
Cryogeen malen AS3000		Uitgevoerd							
Bodemkundige analyses									
Droge stof	% (m/m)	92,1	92,1						
Organische stof	% (m/m) ds	1,6	1,6						
Gloeiorest	% (m/m) ds	98,2							
Korrelgrootte < 2 µm (Lutum)	% (m/m) ds	2,7	2,7						
Metalen									
Barium (Ba)	mg/kg ds	<20	49,89		20				920
Cadmium (Cd)	mg/kg ds	<0,20	0,2384	<=AW	0,2	0,6	1,2	4,3	13
Kobalt (Co)	mg/kg ds	<3,0	6,858	<=AW	3	15	35	190	190
Koper (Cu)	mg/kg ds	<5,0	7,071	<=AW	5	40	54	190	190
Kwik (Hg)	mg/kg ds	<0,050	0,0497	<=AW	0,05	0,15	0,83	4,8	36
Molybdeen (Mo)	mg/kg ds	<1,5	1,05	<=AW	1,5	1,5	88	190	190
Nikkel (Ni)	mg/kg ds	<4,0	7,717	<=AW	4	35		100	100
Lood (Pb)	mg/kg ds	<10	10,88	<=AW	10	50	210	530	530
Zink (Zn)	mg/kg ds	<20	32,08	<=AW	20	140	200	720	720
Minerale olie									
Minerale olie (C10-C12)	mg/kg ds	<3,0							
Minerale olie (C12-C16)	mg/kg ds	<5,0							
Minerale olie (C16-C21)	mg/kg ds	<5,0							
Minerale olie (C21-C30)	mg/kg ds	<11							
Minerale olie (C30-C35)	mg/kg ds	5,3							
Minerale olie (C35-C40)	mg/kg ds	<6,0							
Minerale olie totaal (C10-C40)	mg/kg ds	<35	122,5	<=AW	35	190	190	500	5000
Polychloorbifenylen, PCB									
PCB 28	mg/kg ds	<0,0010	0,0035						
PCB 52	mg/kg ds	0,0014	0,007						
PCB 101	mg/kg ds	<0,0010	0,0035						
PCB 118	mg/kg ds	<0,0010	0,0035						
PCB 138	mg/kg ds	<0,0010	0,0035						
PCB 153	mg/kg ds	<0,0010	0,0035						
PCB 180	mg/kg ds	<0,0010	0,0035						
PCB (som 7) (factor 0,7)	mg/kg ds	0,0056	0,028	Wonen	0,0049	0,02	0,04	0,5	1
Polycyclische Aromatische Koolwaterstoffen, PAH									
Naftaleen	mg/kg ds	<0,050	0,035						
Fenanthreen	mg/kg ds	0,073	0,073						
Anthraceen	mg/kg ds	<0,050	0,035						
Fluorantheen	mg/kg ds	0,13	0,13						
Benzo(a)anthraceen	mg/kg ds	0,055	0,055						
Chryseen	mg/kg ds	0,088	0,088						
Benzo(k)fluorantheen	mg/kg ds	<0,050	0,035						
Benzo(a)pyreen	mg/kg ds	0,058	0,058						
Benzo(ghi)peryleen	mg/kg ds	<0,050	0,035						
Indeno(123-cd)pyreen	mg/kg ds	0,063	0,063						
PAK VROM (10) (factor 0,7)	mg/kg ds	0,6	0,607	<=AW	0,5	1,5	6,8	40	40

Legenda

Nr. Analytico-nr Monster
 1 9551849 Wand 6a

Eindoordeel: Altijd toepasbaar

Gebruikte afkortingen

GSSD Gestandaardiseerd gehalte
 AW Achtergrondwaarde
 <= AW kleiner dan of gelijk aan Achtergrondwaarde
 RG Eis Vereiste rapportagegrens
 IW Interventiewaarde

Deze toetsing is uitgevoerd met behulp van BoToVa.

Zie voor info: <http://www.rwsleefomgeving.nl/onderwerpen/bodem-ondergrond/bbk/instrumenten/botova/>

BoToVa T1 Beoordeling kwaliteit van grond en bagger bij toepassing op of in de lan

Projectnummer 17105
 Projectnaam Laan van Westenenk 501
 Ordernummer
 Datum monsternamen 23-05-2017
 Monsternemer Gerrit van Dijk
 Certificaatnummer 2017067505
 Startdatum 23-05-2017
 Rapportagedatum 29-05-2017

Analyse	Eenheid	4	GSSD	Oordeel	RG Eis	AW	Wonen	Industrie	IW
Bodemtype correctie									
Organische stof		1,2							
Korrelgrootte < 2 µm (Lutum)		2							
Voorbehandeling									
Cryogeen malen AS3000		Uitgevoerd							
Bodemkundige analyses									
Droge stof	% (m/m)	93,1	93,1						
Organische stof	% (m/m) ds	1,2	1,2						
Gloeirest	% (m/m) ds	98,7							
Korrelgrootte < 2 µm (Lutum)	% (m/m) ds	<2,0	1,4						
Metalen									
Barium (Ba)	mg/kg ds	<20	54,25		20				920
Cadmium (Cd)	mg/kg ds	<0,20	0,241	<=AW	0,2	0,6	1,2	4,3	13
Kobalt (Co)	mg/kg ds	<3,0	7,383	<=AW	3	15	35	190	190
Koper (Cu)	mg/kg ds	<5,0	7,241	<=AW	5	40	54	190	190
Kwik (Hg)	mg/kg ds	<0,050	0,0502	<=AW	0,05	0,15	0,83	4,8	36
Molybdeen (Mo)	mg/kg ds	<1,5	1,05	<=AW	1,5	1,5	88	190	190
Nikkel (Ni)	mg/kg ds	<4,0	8,167	<=AW	4	35		100	100
Lood (Pb)	mg/kg ds	<10	11,02	<=AW	10	50	210	530	530
Zink (Zn)	mg/kg ds	<20	33,22	<=AW	20	140	200	720	720
Minerale olie									
Minerale olie (C10-C12)	mg/kg ds	<3,0							
Minerale olie (C12-C16)	mg/kg ds	<5,0							
Minerale olie (C16-C21)	mg/kg ds	<5,0							
Minerale olie (C21-C30)	mg/kg ds	<11							
Minerale olie (C30-C35)	mg/kg ds	5,8							
Minerale olie (C35-C40)	mg/kg ds	<6,0							
Minerale olie totaal (C10-C40)	mg/kg ds	<35	122,5	<=AW	35	190	190	500	5000
Polychloorbifenylen, PCB									
PCB 28	mg/kg ds	<0,0010	0,0035						
PCB 52	mg/kg ds	<0,0010	0,0035						
PCB 101	mg/kg ds	<0,0010	0,0035						
PCB 118	mg/kg ds	<0,0010	0,0035						
PCB 138	mg/kg ds	<0,0010	0,0035						
PCB 153	mg/kg ds	<0,0010	0,0035						
PCB 180	mg/kg ds	<0,0010	0,0035						
PCB (som 7) (factor 0,7)	mg/kg ds	0,0049	0,0245	<=AW	0,0049	0,02	0,04	0,5	1
Polycyclische Aromatische Koolwaterstoffen, PAH									
Naftaleen	mg/kg ds	<0,050	0,035						
Fenantheen	mg/kg ds	<0,050	0,035						
Anthraceen	mg/kg ds	<0,050	0,035						
Fluorantheen	mg/kg ds	<0,050	0,035						
Benzo(a)anthraceen	mg/kg ds	<0,050	0,035						
Chryseen	mg/kg ds	<0,050	0,035						
Benzo(k)fluorantheen	mg/kg ds	<0,050	0,035						
Benzo(a)pyreen	mg/kg ds	<0,050	0,035						
Benzo(ghi)peryleen	mg/kg ds	<0,050	0,035						
Indeno(123-cd)pyreen	mg/kg ds	<0,050	0,035						
PAK VROM (10) (factor 0,7)	mg/kg ds	0,35	0,35	<=AW	0,5	1,5	6,8	40	40

Legenda

Nr. Analytico-nr Monster
 4 9551852 Wand 12a

Eindoordeel: Altijd toepasbaar

Gebruikte afkortingen

GSSD Gestandaardiseerd gehalte
 AW Achtergrondwaarde
 <= AW kleiner dan of gelijk aan Achtergrondwaarde
 RG Eis Vereiste rapportagegrens
 IW Interventiewaarde

Deze toetsing is uitgevoerd met behulp van BoToVa.

Zie voor info: <http://www.rwsleefomgeving.nl/onderwerpen/bodem-ondergrond/bbk/instrumenten/botova/>

BoToVa T1 Beoordeling kwaliteit van grond en bagger bij toepassing op of in de lan

Projectnummer 17105
 Projectnaam Laan van Westenenk 501
 Ordernummer
 Datum monstername 23-05-2017
 Monsternemer Gerrit van Dijk
 Certificaatnummer 2017067505
 Startdatum 23-05-2017
 Rapportagedatum 29-05-2017

Analyse	Eenheid	5	GSSD	Oordeel	RG Eis	AW	Wonen	Industrie	IW
Bodemtype correctie									
Organische stof		0,7							
Korrelgrootte < 2 µm (Lutum)		7,5							
Voorbehandeling									
Cryogeen malen AS3000		Uitgevoerd							
Bodemkundige analyses									
Droge stof	% (m/m)	96,1	96,1						
Organische stof	% (m/m) ds	<0,7	0,49						
Gloeirest	% (m/m) ds	99,6							
Korrelgrootte < 2 µm (Lutum)	% (m/m) ds	7,5	7,5						
Metalen									
Barium (Ba)	mg/kg ds	<20	32,15		20				920
Cadmium (Cd)	mg/kg ds	<0,20	0,2222	<=AW	0,2	0,6	1,2	4,3	13
Kobalt (Co)	mg/kg ds	<3,0	4,61	<=AW	3	15	35	190	190
Koper (Cu)	mg/kg ds	<5,0	6,087	<=AW	5	40	54	190	190
Kwik (Hg)	mg/kg ds	<0,050	0,0461	<=AW	0,05	0,15	0,83	4,8	36
Molybdeen (Mo)	mg/kg ds	<1,5	1,05	<=AW	1,5	1,5	88	190	190
Nikkel (Ni)	mg/kg ds	<4,0	5,6	<=AW	4	35		100	100
Lood (Pb)	mg/kg ds	<10	10	<=AW	10	50	210	530	530
Zink (Zn)	mg/kg ds	<20	25,96	<=AW	20	140	200	720	720
Minerale olie									
Minerale olie (C10-C12)	mg/kg ds	<3,0							
Minerale olie (C12-C16)	mg/kg ds	<5,0							
Minerale olie (C16-C21)	mg/kg ds	<5,0							
Minerale olie (C21-C30)	mg/kg ds	<11							
Minerale olie (C30-C35)	mg/kg ds	<5,0							
Minerale olie (C35-C40)	mg/kg ds	<6,0							
Minerale olie totaal (C10-C40)	mg/kg ds	<35	122,5	<=AW	35	190	190	500	5000
Polychloorbifenylen, PCB									
PCB 28	mg/kg ds	<0,0010	0,0035						
PCB 52	mg/kg ds	<0,0010	0,0035						
PCB 101	mg/kg ds	<0,0010	0,0035						
PCB 118	mg/kg ds	<0,0010	0,0035						
PCB 138	mg/kg ds	<0,0010	0,0035						
PCB 153	mg/kg ds	<0,0010	0,0035						
PCB 180	mg/kg ds	<0,0010	0,0035						
PCB (som 7) (factor 0,7)	mg/kg ds	0,0049	0,0245	<=AW	0,0049	0,02	0,04	0,5	1
Polycyclische Aromatische Koolwaterstoffen, PAH									
Naftaleen	mg/kg ds	<0,050	0,035						
Fenanthreen	mg/kg ds	<0,050	0,035						
Anthraceen	mg/kg ds	<0,050	0,035						
Fluorantheen	mg/kg ds	<0,050	0,035						
Benzo(a)anthraceen	mg/kg ds	<0,050	0,035						
Chryseen	mg/kg ds	<0,050	0,035						
Benzo(k)fluorantheen	mg/kg ds	<0,050	0,035						
Benzo(a)pyreen	mg/kg ds	<0,050	0,035						
Benzo(ghi)peryleen	mg/kg ds	<0,050	0,035						
Indeno(123-cd)pyreen	mg/kg ds	<0,050	0,035						
PAK VROM (10) (factor 0,7)	mg/kg ds	0,35	0,35	<=AW	0,5	1,5	6,8	40	40

Legenda

Nr. Analytico-nr Monster
 5 9551853 Wand 12.1a

Eindoordeel: Altijd toepasbaar

Gebruikte afkortingen

GSSD Gestandaardiseerd gehalte
 AW Achtergrondwaarde
 <= AW kleiner dan of gelijk aan Achtergrondwaarde
 RG Eis Vereiste rapportagegrens
 IW Interventiewaarde

Deze toetsing is uitgevoerd met behulp van BoToVa.

Zie voor info: <http://www.rwsleefomgeving.nl/onderwerpen/bodem-ondergrond/bbk/instrumenten/botova/>

BoToVa T1 Beoordeling kwaliteit van grond en bagger bij toepassing op of in de lan

Projectnummer 17105
 Projectnaam Laan van Westenenk 501
 Ordernummer
 Datum monsternamen 23-05-2017
 Monsternemer Gerrit van Dijk
 Certificaatnummer 2017067505
 Startdatum 23-05-2017
 Rapportagedatum 29-05-2017

Analyse	Eenheid	6	GSSD	Oordeel	RG Eis	AW	Wonen	Industrie	IW
Bodemtype correctie									
Organische stof		0,7							
Korrelgrootte < 2 µm (Lutum)		11,7							
Voorbehandeling									
Cryogeen malen AS3000		Uitgevoerd							
Bodemkundige analyses									
Droge stof	% (m/m)	94,7	94,7						
Organische stof	% (m/m) ds	<0,7	0,49						
Gloeirest	% (m/m) ds	99,2							
Korrelgrootte < 2 µm (Lutum)	% (m/m) ds	11,7	11,7						
Metalen									
Barium (Ba)	mg/kg ds	<20	24,52		20				920
Cadmium (Cd)	mg/kg ds	<0,20	0,2098	<=AW	0,2	0,6	1,2	4,3	13
Kobalt (Co)	mg/kg ds	<3,0	3,582	<=AW	3	15	35	190	190
Koper (Cu)	mg/kg ds	<5,0	5,426	<=AW	5	40	54	190	190
Kwik (Hg)	mg/kg ds	<0,050	0,0434	<=AW	0,05	0,15	0,83	4,8	36
Molybdeen (Mo)	mg/kg ds	<1,5	1,05	<=AW	1,5	1,5	88	190	190
Nikkel (Ni)	mg/kg ds	4,1	6,613	<=AW	4	35		100	100
Lood (Pb)	mg/kg ds	<10	9,341	<=AW	10	50	210	530	530
Zink (Zn)	mg/kg ds	<20	22,25	<=AW	20	140	200	720	720
Minerale olie									
Minerale olie (C10-C12)	mg/kg ds	<3,0							
Minerale olie (C12-C16)	mg/kg ds	<5,0							
Minerale olie (C16-C21)	mg/kg ds	<5,0							
Minerale olie (C21-C30)	mg/kg ds	<11							
Minerale olie (C30-C35)	mg/kg ds	<5,0							
Minerale olie (C35-C40)	mg/kg ds	<6,0							
Minerale olie totaal (C10-C40)	mg/kg ds	<35	122,5	<=AW	35	190	190	500	5000
Polychloorbifenylen, PCB									
PCB 28	mg/kg ds	<0,0010	0,0035						
PCB 52	mg/kg ds	<0,0010	0,0035						
PCB 101	mg/kg ds	<0,0010	0,0035						
PCB 118	mg/kg ds	<0,0010	0,0035						
PCB 138	mg/kg ds	<0,0010	0,0035						
PCB 153	mg/kg ds	<0,0010	0,0035						
PCB 180	mg/kg ds	<0,0010	0,0035						
PCB (som 7) (factor 0,7)	mg/kg ds	0,0049	0,0245	<=AW	0,0049	0,02	0,04	0,5	1
Polycyclische Aromatische Koolwaterstoffen, PAH									
Naftaleen	mg/kg ds	<0,050	0,035						
Fenantheen	mg/kg ds	<0,050	0,035						
Anthraceen	mg/kg ds	<0,050	0,035						
Fluorantheen	mg/kg ds	<0,050	0,035						
Benzo(a)anthraceen	mg/kg ds	<0,050	0,035						
Chryseen	mg/kg ds	<0,050	0,035						
Benzo(k)fluorantheen	mg/kg ds	<0,050	0,035						
Benzo(a)pyreen	mg/kg ds	<0,050	0,035						
Benzo(ghi)peryleen	mg/kg ds	<0,050	0,035						
Indeno(123-cd)pyreen	mg/kg ds	<0,050	0,035						
PAK VROM (10) (factor 0,7)	mg/kg ds	0,35	0,35	<=AW	0,5	1,5	6,8	40	40

Legenda

Nr. Analytico-nr Monster
 6 9551854 Wand 15

Eindoordeel: Altijd toepasbaar

Gebruikte afkortingen

GSSD Gestandaardiseerd gehalte
 AW Achtergrondwaarde
 <= AW kleiner dan of gelijk aan Achtergrondwaarde
 RG Eis Vereiste rapportagegrens
 IW Interventiewaarde

Deze toetsing is uitgevoerd met behulp van BoToVa.

Zie voor info: <http://www.rvsleefomgeving.nl/onderwerpen/bodem-ondergrond/bbk/instrumenten/botova/>

Boluwa Eco Systems B.V.
T.a.v. Gerrit van Dijk
Zwarteweg 1
8181 PD HEERDE

Analysecertificaat

Datum: 06-Jun-2017

Hierbij ontvangt u de resultaten van het navolgende laboratoriumonderzoek.

Certificaatnummer/Versie	2017069724/1
Uw project/verslagnummer	17105
Uw projectnaam	Laan van Westenenk 501
Uw ordernummer	
Monster(s) ontvangen	30-May-2017

Dit certificaat mag uitsluitend in zijn geheel worden gereproduceerd.
De analyse resultaten hebben alleen betrekking op het beproefde object.

De grondmonsters worden tot 4 weken na datum ontvangst bewaard en watermonsters tot 2 weken na datum ontvangst. Zonder tegenbericht worden de monsters nadien afgevoerd.
Indien de monsters langer bewaard dienen te blijven verzoeken wij U dit exemplaar uiterlijk 1 werkdag voor afloop van de standaardbewaarperiode ondertekend aan ons te retourneren. Voor de kosten van het langer bewaren van monsters verwijzen wij naar de prijslijst.

Bewaren tot:

Datum:

Naam:

Handtekening:

Wij vertrouwen erop uw opdracht hiermee naar verwachting te hebben uitgevoerd, mocht U naar aanleiding van dit analysecertificaat nog vragen hebben verzoeken wij U contact op te nemen met de afdeling Verkoop en Advies.

Met vriendelijke groet,

Eurofins Analytico B.V.



Ing. A. Veldhuizen
Technical Manager

Eurofins Analytico B.V.

Gildeweg 42-46
3771 NB Barneveld
P.O. Box 459
3770 AL Barneveld NL

Tel. +31 (0)34 242 63 00
Fax +31 (0)34 242 63 99
E-mail info-env@eurofins.nl
Site www.eurofins.nl

BNP Paribas S.A. 227 9245 25
IBAN: NL71BNPA0227924525
BIC: BNPANL2A
KvK/CoC No. 09088623
BTW/VAT No. NL 8043.14.883.B01

Eurofins Analytico B.V. is ISO 14001: 2004 gecertificeerd door TÜV en erkend door het Vlaamse Gewest (OVAM en Dep. Omgeving), het Brusselse Gewest (BIM), het Waalse Gewest (DGRNE-OWD) en door de overheid van Luxemburg (MEV).

Analysecertificaat

Uw project/verslagnummer	17105	Certificaatnummer/Versie	2017069724/1
Uw projectnaam	Laan van Westenenk 501	Startdatum	30-May-2017
Uw ordernummer		Rapportagedatum	03-Jun-2017/06:48
		Bijlage	A, B, C
Monsternemer	Gerrit van Dijk	Pagina	1/4
Monstermatrix	Grond (AS3000)		

Analyse	Eenheid	1	2	3	4	5
Voorbehandeling						
Cryogeen malen AS3000		Uitgevoerd	Uitgevoerd	Uitgevoerd	Uitgevoerd	Uitgevoerd
Bodemkundige analyses						
S Droge stof	% (m/m)	94.4	96.1	97.9	94.4	94.1
S Organische stof	% (m/m) ds	1.1	<0.7	<0.7	<0.7	0.8
Q Gloeirest	% (m/m) ds	98.5	99.8	99.3	99.1	99.0
S Korrelgrootte < 2 µm (Lutum)	% (m/m) ds	5.1	4.1	<2.0	3.0	3.1
Metalen						
S Barium (Ba)	mg/kg ds	<20	<20	<20	<20	<20
S Cadmium (Cd)	mg/kg ds	<0.20	<0.20	<0.20	<0.20	<0.20
S Kobalt (Co)	mg/kg ds	<3.0	<3.0	<3.0	<3.0	<3.0
S Koper (Cu)	mg/kg ds	<5.0	<5.0	<5.0	<5.0	<5.0
S Kwik (Hg)	mg/kg ds	<0.050	<0.050	<0.050	<0.050	<0.050
S Molybdeen (Mo)	mg/kg ds	<1.5	<1.5	<1.5	<1.5	<1.5
S Nikkel (Ni)	mg/kg ds	<4.0	<4.0	<4.0	4.6	<4.0
S Lood (Pb)	mg/kg ds	<10	<10	<10	<10	<10
S Zink (Zn)	mg/kg ds	<20	<20	<20	<20	<20
Minerale olie						
Minerale olie (C10-C12)	mg/kg ds	<3.0	<3.0	<3.0	<3.0	<3.0
Minerale olie (C12-C16)	mg/kg ds	<5.0	<5.0	<5.0	<5.0	<5.0
Minerale olie (C16-C21)	mg/kg ds	<5.0	<5.0	<5.0	<5.0	<5.0
Minerale olie (C21-C30)	mg/kg ds	<11	<11	<11	<11	<11
Minerale olie (C30-C35)	mg/kg ds	<5.0	<5.0	<5.0	<5.0	<5.0
Minerale olie (C35-C40)	mg/kg ds	<6.0	<6.0	<6.0	<6.0	10
S Minerale olie totaal (C10-C40)	mg/kg ds	<35	<35	<35	<35	<35
Polychloorbifenylen, PCB						
S PCB 28	mg/kg ds	0.0020 ²⁾	<0.0010	<0.0010	<0.0010	<0.0010
S PCB 52	mg/kg ds	0.0013	<0.0010	<0.0010	0.0017	<0.0010
S PCB 101	mg/kg ds	0.0018	<0.0010	<0.0010	0.0014	<0.0010
S PCB 118	mg/kg ds	0.0011	<0.0010	<0.0010	0.0011	<0.0010

Nr.	Monsterschrijving	Datum monstername	Monster nr.
1	Wand 7aa	30-May-2017	9558778
2	Wand 11aa	30-May-2017	9558779
3	wand 23	30-May-2017	9558780
4	Wand 24	30-May-2017	9558781
5	Wand 25	30-May-2017	9558783



Q: door RvA geaccrediteerde verrichting
 A: AP04 erkende verrichting
 S: AS 3000 erkende verrichting
 V: VLAREL erkende verrichting
 M: MCERTS erkend

Dit certificaat mag uitsluitend in zijn geheel worden gereproduceerd.
 Eurofins Analytico B.V. is ISO 14001: 2004 gecertificeerd door TÜV en erkend door het Vlaamse Gewest (OVAM en Dep. Omgeving), het Brusselse Gewest (BIM), het Waalse Gewest (DGRNE-OWD) en door de overheid van Luxemburg (MEY).



Eurofins Analytico B.V.

Gildeweg 42-46
 3771 NB Barneveld
 P.O. Box 459
 3770 AL Barneveld NL
 Tel. +31 (0)34 242 63 00
 Fax +31 (0)34 242 63 99
 E-mail info-env@eurofins.nl
 Site www.eurofins.nl

BNP Paribas S.A. 227 9245 25
 IBAN: NL71BNPA0227924525
 BIC: BNPANL2A
 KvK/CoC No. 09088623
 BTW/VAT No. NL 8043.14.883.B01

Analysecertificaat

Uw project/verslagnummer	17105	Certificaatnummer/Versie	2017069724/1
Uw projectnaam	Laan van Westenenk 501	Startdatum	30-May-2017
Uw ordernummer		Rapportagedatum	03-Jun-2017/06:48
Monsternemer	Gerrit van Dijk	Bijlage	A, B, C
Monstermatrix	Grond (AS3000)	Pagina	2/4

Analyse	Eenheid	1	2	3	4	5
S PCB 138	mg/kg ds	0.0024 ³⁾	<0.0010	<0.0010	<0.0010	<0.0010
S PCB 153	mg/kg ds	0.0026	<0.0010	<0.0010	<0.0010	<0.0010
S PCB 180	mg/kg ds	0.0014	<0.0010	<0.0010	<0.0010	<0.0010
S PCB (som 7) (factor 0,7)	mg/kg ds	0.013	0.0049 ¹⁾	0.0049 ¹⁾	0.0070	0.0049 ¹⁾
Polycyclische Aromatische Koolwaterstoffen, PAK						
S Naftaleen	mg/kg ds	<0.050	<0.050	<0.050	<0.050	<0.050
S Fenanthreen	mg/kg ds	<0.050	<0.050	<0.050	0.11	<0.050
S Anthraceen	mg/kg ds	<0.050	<0.050	<0.050	<0.050	<0.050
S Fluorantheen	mg/kg ds	<0.050	<0.050	<0.050	0.13	<0.050
S Benzo(a)anthraceen	mg/kg ds	<0.050	<0.050	<0.050	0.060	<0.050
S Chryseen	mg/kg ds	<0.050	<0.050	<0.050	0.064	<0.050
S Benzo(k)fluorantheen	mg/kg ds	<0.050	<0.050	<0.050	<0.050	<0.050
S Benzo(a)pyreen	mg/kg ds	<0.050	<0.050	<0.050	<0.050	<0.050
S Benzo(ghi)peryleen	mg/kg ds	<0.050	<0.050	<0.050	<0.050	<0.050
S Indeno(123-cd)pyreen	mg/kg ds	<0.050	<0.050	<0.050	<0.050	<0.050
S PAK VROM (10) (factor 0,7)	mg/kg ds	0.35 ¹⁾	0.35 ¹⁾	0.35 ¹⁾	0.58	0.35 ¹⁾

Nr.	Monsterschrijving	Datum monstername	Monster nr.
1	Wand 7aa	30-May-2017	9558778
2	Wand 11aa	30-May-2017	9558779
3	wand 23	30-May-2017	9558780
4	Wand 24	30-May-2017	9558781
5	Wand 25	30-May-2017	9558783



Q: door RvA geaccrediteerde verrichting
 A: APO4 erkende verrichting
 S: AS 3000 erkende verrichting
 V: VLAREL erkende verrichting
 M: MCERTS erkend

Eurofins Analytico B.V.

Gildeweg 42-46
 3771 NB Barneveld
 P.O. Box 459
 3770 AL Barneveld NL

Tel. +31 (0)34 242 63 00
 Fax +31 (0)34 242 63 99
 E-mail info-env@eurofins.nl
 Site www.eurofins.nl

BNP Paribas S.A. 227 9245 25
 IBAN: NL71BNP0227924525
 BIC: BNPANL2A
 KYK/CoC No. 09088623
 BTW/VAT No. NL 8043.14.883.B01

Dit certificaat mag uitsluitend in zijn geheel worden gereproduceerd.
 Eurofins Analytico B.V. is ISO 14001: 2004 gecertificeerd door TÜV en erkend door het Vlaamse Gewest (OVAM en Dep. Omgeving), het Brusselse Gewest (BIM), het Waalse Gewest (DGRNE-OWD) en door de overheid van Luxemburg (MEV).



Analysecertificaat

Uw project/verslagnummer	17105	Certificaatnummer/Versie	2017069724/1
Uw projectnaam	Laan van Westenenk 501	Startdatum	30-May-2017
Uw ordernummer		Rapportagedatum	03-Jun-2017/06:48
		Bijlage	A, B, C
Monsternemer	Gerrit van Dijk	Pagina	3/4
Monstermatrix	Grond (AS3000)		

Analyse	Eenheid	6	7
Voorbehandeling			
Cryogeen malen AS3000		Uitgevoerd	Uitgevoerd
Bodemkundige analyses			
S Droge stof	% (m/m)	93.4	94.0
S Organische stof	% (m/m) ds	7.4	<0.7
Q Gloeirest	% (m/m) ds	92.6	99.4
S Korrelgrootte < 2 µm (Lutum)	% (m/m) ds	<2.0	3.8
Metalen			
S Barium (Ba)	mg/kg ds	<20	<20
S Cadmium (Cd)	mg/kg ds	<0.20	<0.20
S Kobalt (Co)	mg/kg ds	<3.0	<3.0
S Koper (Cu)	mg/kg ds	<5.0	<5.0
S Kwik (Hg)	mg/kg ds	<0.050	<0.050
S Molybdeen (Mo)	mg/kg ds	<1.5	<1.5
S Nikkel (Ni)	mg/kg ds	<4.0	<4.0
S Lood (Pb)	mg/kg ds	<10	<10
S Zink (Zn)	mg/kg ds	<20	<20
Minerale olie			
Minerale olie (C10-C12)	mg/kg ds	<3.0	<3.0
Minerale olie (C12-C16)	mg/kg ds	<5.0	<5.0
Minerale olie (C16-C21)	mg/kg ds	<5.0	<5.0
Minerale olie (C21-C30)	mg/kg ds	<11	<11
Minerale olie (C30-C35)	mg/kg ds	<5.0	<5.0
Minerale olie (C35-C40)	mg/kg ds	<6.0	<6.0
S Minerale olie totaal (C10-C40)	mg/kg ds	<35	<35
Polychloorbifenylen, PCB			
S PCB 28	mg/kg ds	0.0015 ²⁾	<0.0010
S PCB 52	mg/kg ds	<0.0010	<0.0010
S PCB 101	mg/kg ds	<0.0010	<0.0010
S PCB 118	mg/kg ds	<0.0010	<0.0010

Nr. Monsteromschrijving	Datum monstername	Monster nr.
6 Wand 26	30-May-2017	9558784
7 Wand 27	30-May-2017	9558785

Eurofins Analytico B.V.

 Gildeweg 42-46
 3771 NB Barneveld
 P.O. Box 459
 3770 AL Barneveld NL
 Tel. +31 (0)34 242 63 00
 Fax +31 (0)34 242 63 99
 E-mail info-env@eurofins.nl
 Site www.eurofins.nl

 BNP Paribas S.A. 227 9245 25
 IBAN: NL71BNPR0227924525
 BIC: BNPARL2A
 KvK/CoC No. 09088623
 BTW/VAT No. NL 8043.14.883.B01

 Q: door RvA geaccrediteerde verrichting
 A: AP04 erkende verrichting
 S: AS 3000 erkende verrichting
 V: VLAREL erkende verrichting
 M: MCERTS erkend

 Dit certificaat mag uitsluitend in zijn geheel worden gereproduceerd.
 Eurofins Analytico B.V. is ISO 14001: 2004 gecertificeerd door TÜV en erkend door het Vlaamse Gewest (OVAM en Dep. Omgeving), het Brusselse Gewest (BIM), het Waalse Gewest (DGRNE-OWD) en door de overheid van Luxemburg (MEV).

Analysecertificaat

Uw project/verslagnummer	17105	Certificaatnummer/Versie	2017069724/1
Uw projectnaam	Laan van Westenek 501	Startdatum	30-May-2017
Uw ordernummer		Rapportagedatum	03-Jun-2017/06:48
Monsternemer	Gerrit van Dijk	Bijlage	A, B, C
Monstermatrix	Grond (AS3000)	Pagina	4/4

Analyse	Eenheid	6	7
S PCB 138	mg/kg ds	0.0011 ³⁾	0.0012 ³⁾
S PCB 153	mg/kg ds	0.0013	0.0014
S PCB 180	mg/kg ds	<0.0010	<0.0010
S PCB (som 7) (factor 0,7)	mg/kg ds	0.0067	0.0061
Polycyclische Aromatische Koolwaterstoffen, PAK			
S Naftaleen	mg/kg ds	<0.050	<0.050
S Fenanthreen	mg/kg ds	0.11	<0.050
S Anthraceen	mg/kg ds	<0.050	<0.050
S Fluorantheen	mg/kg ds	0.14	<0.050
S Benzo(a)anthraceen	mg/kg ds	0.069	<0.050
S Chryseen	mg/kg ds	0.074	<0.050
S Benzo(k)fluorantheen	mg/kg ds	<0.050	<0.050
S Benzo(a)pyreen	mg/kg ds	<0.050	<0.050
S Benzo(ghi)peryleen	mg/kg ds	<0.050	<0.050
S Indeno(123-cd)pyreen	mg/kg ds	<0.050	<0.050
S PAK VR0M (10) (factor 0,7)	mg/kg ds	0.60	0.35 ¹⁾

Nr.	Monsterschrijving	Datum monstername	Monster nr.
6	Wand 26	30-May-2017	9558784
7	Wand 27	30-May-2017	9558785

Eurofins Analytico B.V.

 Gildeweg 42-46
 3771 NB Barneveld
 P.O. Box 459
 3770 AL Barneveld NL
 Tel. +31 (0)34 242 63 00
 Fax +31 (0)34 242 63 99
 E-mail info-env@eurofins.nl
 Site www.eurofins.nl

 BNP Paribas S.A. 227 9245 25
 IBAN: NL71BNPA0227924525
 BIC: BNPNL2R
 KvK/CoC No. 09088623
 BTW/VAT No. NL 8043.14.883.B01

 Q: door RVA geaccrediteerde verrichting
 R: AP04 erkende verrichting
 S: AS 3000 erkende verrichting
 V: VLAREL erkende verrichting
 M: MCERTS erkend

 Dit certificaat mag uitsluitend in zijn geheel worden gereproduceerd.
 Eurofins Analytico B.V. is ISO 14001: 2004 gecertificeerd door TÜV en erkend door het Vlaamse Gewest (OVAM en Dep. Omgeving), het Brusselse Gewest (BIM), het Waalse Gewest (DGRNE-OWD) en door de overheid van Luxemburg (MEV).

 Akkoord
 Pr.coörd.

 VS
 TESTEN
 RvA L010

Bijlage (A) met deelmonsterinformatie behorende bij analysecertificaat 2017069724/1

Pagina 1/1

Monster nr.	Boornr	Omschrijving	Van	Tot	Barcode	Monsteromschrijving
9558778		Wand 7aa				Wand 7aa
9558778					0534113619	
9558779		Wand 11aa				Wand 11aa
9558779					0534113622	
9558780		Wand 23				wand 23
9558780					0534113625	
9558781		Wand 24				Wand 24
9558781					0534113617	
9558783		Wand 25				Wand 25
9558783					0534113628	
9558784		Wand 26				Wand 26
9558784					0534113624	
9558785		Wand 27				Wand 27
9558785					0534113627	

Eurofins Analytico B.V.

Gildeweg 42-46
 3771 NB Barneveld
 P.O. Box 459
 3770 AL Barneveld NL

Tel. +31 (0)34 242 63 00
 Fax +31 (0)34 242 63 99
 E-mail info-env@eurofins.nl
 Site www.eurofins.nl

BNP Paribas S.A. 227 9245 25
 IBAN: NL71BNPA0227924525
 BIC: BNPANL2A
 KvK/CoC No. 09088623
 BTW/VAT No. NL 8043.14.883.B01

Eurofins Analytico B.V. is ISO 14001: 2004 gecertificeerd door TÜV en erkend door het Vlaamse Gewest (OVAM en Dep. Omgeving), het Brusselse Gewest (BIM), het Waalse Gewest (DGRNE-OWD) en door de overheid van Luxemburg (MEV).

Bijlage (B) met opmerkingen behorende bij analysecertificaat 2017069724/1

Pagina 1/1

Opmerking 1)

De toetswaarde van de som is gelijk aan de sommatie van $0,7 \cdot R_G$

Opmerking 2)

PCB 28 kan positief beïnvloed worden door PCB 31.

Opmerking 3)

PCB 138 kan positief beïnvloed worden door PCB 163.

Eurofins Analytico B.V.

Gildeweg 42-46
3771 NB Barneveld
P.O. Box 459
3770 AL Barneveld NL

Tel. +31 (0)34 242 63 00
Fax +31 (0)34 242 63 99
E-mail info-env@eurofins.nl
Site www.eurofins.nl

BNP Paribas S.A. 227 9245 25
IBAN: NL71BNPA0227924525
BIC: BNPANL2A
KvK/CoC No. 09088623
BTW/VAT No. NL 8043.14.883.B01

Eurofins Analytico B.V. is ISO 14001: 2004 gecertificeerd door TÜV en erkend door het Vlaamse Gewest (OVAM en Dep. Omgeving), het Brusselse Gewest (BIM), het Waalse Gewest (DGRNE-OWD) en door de overheid van Luxemburg (MEV).

Bijlage (C) met methodeverwijzingen behorende bij analysecertificaat 2017069724/1

Pagina 1/1

Analyse	Methode	Techniek	Methode referentie
Cryogeen malen AS3000	W0106	Voorbehandeling	Cf. AS3000
Droge Stof	W0104	Gravimetrie	Cf. pb 3010-2 en gw. NEN-EN 15934
Organische stof (gloeiverlies)	W0109	Gravimetrie	Cf. pb 3010-3 en cf. NEN 5754
Korrelgrootte < 2 µm (lutum)	W0171	Sedimentatie	Cf. pb 3010-4 en cf. NEN 5753
Barium (Ba)	W0423	ICP-MS	Cf. pb 3010-5 en cf. NEN-EN-ISO 17294-2
Cadmium (Cd)	W0423	ICP-MS	Cf. pb 3010-5 en cf. NEN-EN-ISO 17294-2
Kobalt (Co)	W0423	ICP-MS	Cf. pb 3010-5 en cf. NEN-EN-ISO 17294-2
Koper (Cu)	W0423	ICP-MS	Cf. pb 3010-5 en cf. NEN-EN-ISO 17294-2
Kwik (Hg)	W0423	ICP-MS	Cf. pb 3010-5 en cf. NEN-EN-ISO 17294-2
Molybdeen (Mo)	W0423	ICP-MS	Cf. pb 3010-5 en cf. NEN-EN-ISO 17294-2
Nikkel (Ni)	W0423	ICP-MS	Cf. pb 3010-5 en cf. NEN-EN-ISO 17294-2
Lood (Pb)	W0423	ICP-MS	Cf. pb 3010-5 en cf. NEN-EN-ISO 17294-2
Zink (Zn)	W0423	ICP-MS	Cf. pb 3010-5 en cf. NEN-EN-ISO 17294-2
Minerale Olie (C10-C40)	W0202	GC-FID	Cf. pb 3010-7 en gw. NEN-EN-ISO 16703
PCB (7)	W0271	GC-MS	Cf. pb 3010-8 en gw. NEN 6980
PAK som AS3000/AP04	W0271	GC-MS	Cf. pb. 3010-6 en gw. NEN-ISO 18287
PAK (10) (VR0M)	W0271	GC-MS	Cf. pb. 3010-6 en gw. NEN-ISO 18287

Nadere informatie over de toegepaste onderzoeksmethoden alsmede een classificatie van de meetonzekerheid staan vermeld in ons overzicht "Specificaties analysemethoden", versie juni 2016.

Eurofins Analytico B.V.

Gildeweg 42-46
 3771 NB Barneveld
 P.O. Box 459
 3770 AL Barneveld NL

Tel. +31 (0)34 242 63 00
 Fax +31 (0)34 242 63 99
 E-mail info-eny@eurofins.nl
 Site www.eurofins.nl

BNP Paribas S.A. 227 9245 25
 IBAN: NL71BNPA0227924525
 BIC: BNPANL2A
 KvK/CoC No. 09088623
 BTW/VAT No. NL 8043.14.883.B01

Eurofins Analytico B.V. is ISO 14001: 2004 gecertificeerd door TÜV en erkend door het Vlaamse Gewest (OVAM en Dep. Omgeving), het Brusselse Gewest (BIM), het Waalse Gewest (DGRNE-OWD) en door de overheid van Luxemburg (MEV).

BoToVa T1 Beoordeling kwaliteit van grond en bagger bij toepassing op of in de lan

Projectnummer 17105
 Projectnaam Laan van Westenenk 501
 Ordernummer
 Datum monsternamen 30-05-2017
 Monsternemer Gerrit van Dijk
 Certificaatnummer 2017069724
 Startdatum 30-05-2017
 Rapportagedatum 03-06-2017

Analyse	Eenheid	2	GSSD	Oordeel	RG Eis	AW	Wonen	Industrie	IW
Bodemtype correctie									
Organische stof		0,7							
Korrelgrootte < 2 µm (Lutum)		4,1							
Voorbehandeling									
Cryogeen malen AS3000		Uitgevoerd							
Bodemkundige analyses									
Droge stof	% (m/m)	96,1	96,1						
Organische stof	% (m/m) ds	<0,7	0,49						
Gloeirest	% (m/m) ds	99,8							
Korrelgrootte < 2 µm (Lutum)	% (m/m) ds	4,1	4,1						
Metalen									
Barium (Ba)	mg/kg ds	<20	42,97		20				920
Cadmium (Cd)	mg/kg ds	<0,20	0,2335	<=AW	0,2	0,6	1,2	4,3	13
Kobalt (Co)	mg/kg ds	<3,0	6,004	<=AW	3	15	35	190	190
Koper (Cu)	mg/kg ds	<5,0	6,752	<=AW	5	40	54	190	190
Kwik (Hg)	mg/kg ds	<0,050	0,0486	<=AW	0,05	0,15	0,83	4,8	36
Molybdeen (Mo)	mg/kg ds	<1,5	1,05	<=AW	1,5	1,5	88	190	190
Nikkel (Ni)	mg/kg ds	<4,0	6,95	<=AW	4	35	100	100	100
Lood (Pb)	mg/kg ds	<10	10,61	<=AW	10	50	210	530	530
Zink (Zn)	mg/kg ds	<20	30,02	<=AW	20	140	200	720	720
Minerale olie									
Minerale olie (C10-C12)	mg/kg ds	<3,0							
Minerale olie (C12-C16)	mg/kg ds	<5,0							
Minerale olie (C16-C21)	mg/kg ds	<5,0							
Minerale olie (C21-C30)	mg/kg ds	<11							
Minerale olie (C30-C35)	mg/kg ds	<5,0							
Minerale olie (C35-C40)	mg/kg ds	<6,0							
Minerale olie totaal (C10-C40)	mg/kg ds	<35	122,5	<=AW	35	190	190	500	5000
Polychloorbifenylen, PCB									
PCB 28	mg/kg ds	<0,0010	0,0035						
PCB 52	mg/kg ds	<0,0010	0,0035						
PCB 101	mg/kg ds	<0,0010	0,0035						
PCB 118	mg/kg ds	<0,0010	0,0035						
PCB 138	mg/kg ds	<0,0010	0,0035						
PCB 153	mg/kg ds	<0,0010	0,0035						
PCB 180	mg/kg ds	<0,0010	0,0035						
PCB (som 7) (factor 0,7)	mg/kg ds	0,0049	0,0245	<=AW	0,0049	0,02	0,04	0,5	1
Polycyclische Aromatische Koolwaterstoffen, PAH									
Naftaleen	mg/kg ds	<0,050	0,035						
Fenanthreen	mg/kg ds	<0,050	0,035						
Anthraceen	mg/kg ds	<0,050	0,035						
Fluorantheen	mg/kg ds	<0,050	0,035						
Benzo(a)anthraceen	mg/kg ds	<0,050	0,035						
Chryseen	mg/kg ds	<0,050	0,035						
Benzo(k)fluorantheen	mg/kg ds	<0,050	0,035						
Benzo(a)pyreen	mg/kg ds	<0,050	0,035						
Benzo(ghi)perylene	mg/kg ds	<0,050	0,035						
Indeno(123-cd)pyreen	mg/kg ds	<0,050	0,035						
PAK VROM (10) (factor 0,7)	mg/kg ds	0,35	0,35	<=AW	0,5	1,5	6,8	40	40

Legenda

Nr. Analytico-nr Monster
 2 9558779 Wand 11aa

Eindoordeel: Altijd toepasbaar

Gebruikte afkortingen

GSSD Gestandaardiseerd gehalte
 AW Achtergrondwaarde
 <= AW kleiner dan of gelijk aan Achtergrondwaarde
 RG Eis Vereiste rapportagegrens
 IW Interventiewaarde

Deze toetsing is uitgevoerd met behulp van BoToVa.

Zie voor info: <http://www.rwsleefomgeving.nl/onderwerpen/bodem-ondergrond/bbk/instrumenten/botova/>

BoToVa T1 Beoordeling kwaliteit van grond en bagger bij toepassing op of in de lan

Projectnummer 17105
 Projectnaam Laan van Westenenk 501
 Ordernummer
 Datum monstername 30-05-2017
 Monsteremer Gerrit van Dijk
 Certificaatnummer 2017069724
 Startdatum 30-05-2017
 Rapportagedatum 03-06-2017

Analyse	Eenheid	3	GSSD	Oordeel	RG Eis	AW	Wonen	Industrie	IW
Bodemtype correctie									
Organische stof		0,7							
Korrelgrootte < 2 µm (Lutum)		2							
Voorbehandeling									
Cryogeen malen AS3000		Uitgevoerd							
Bodemkundige analyses									
Droge stof	% (m/m)	97,9	97,9						
Organische stof	% (m/m) ds	<0,7	0,49						
Gloeirest	% (m/m) ds	99,3							
Korrelgrootte < 2 µm (Lutum)	% (m/m) ds	<2,0	1,4						
Metalen									
Barium (Ba)	mg/kg ds	<20	54,25		20				920
Cadmium (Cd)	mg/kg ds	<0,20	0,241	<=AW	0,2	0,6	1,2	4,3	13
Kobalt (Co)	mg/kg ds	<3,0	7,383	<=AW	3	15	35	190	190
Koper (Cu)	mg/kg ds	<5,0	7,241	<=AW	5	40	54	190	190
Kwik (Hg)	mg/kg ds	<0,050	0,0502	<=AW	0,05	0,15	0,83	4,8	36
Molybdeen (Mo)	mg/kg ds	<1,5	1,05	<=AW	1,5	1,5	88	190	190
Nikkel (Ni)	mg/kg ds	<4,0	8,167	<=AW	4	35		100	100
Lood (Pb)	mg/kg ds	<10	11,02	<=AW	10	50	210	530	530
Zink (Zn)	mg/kg ds	<20	33,22	<=AW	20	140	200	720	720
Minerale olie									
Minerale olie (C10-C12)	mg/kg ds	<3,0							
Minerale olie (C12-C16)	mg/kg ds	<5,0							
Minerale olie (C16-C21)	mg/kg ds	<5,0							
Minerale olie (C21-C30)	mg/kg ds	<11							
Minerale olie (C30-C35)	mg/kg ds	<5,0							
Minerale olie (C35-C40)	mg/kg ds	<6,0							
Minerale olie totaal (C10-C40)	mg/kg ds	<35	122,5	<=AW	35	190	190	500	5000
Polychloorbifenylen, PCB									
PCB 28	mg/kg ds	<0,0010	0,0035						
PCB 52	mg/kg ds	<0,0010	0,0035						
PCB 101	mg/kg ds	<0,0010	0,0035						
PCB 118	mg/kg ds	<0,0010	0,0035						
PCB 138	mg/kg ds	<0,0010	0,0035						
PCB 153	mg/kg ds	<0,0010	0,0035						
PCB 180	mg/kg ds	<0,0010	0,0035						
PCB (som 7) (factor 0,7)	mg/kg ds	0,0049	0,0245	<=AW	0,0049	0,02	0,04	0,5	1
Polycyclische Aromatische Koolwaterstoffen, PAH									
Naftaleen	mg/kg ds	<0,050	0,035						
Fenanthreen	mg/kg ds	<0,050	0,035						
Anthraceen	mg/kg ds	<0,050	0,035						
Fluorantheen	mg/kg ds	<0,050	0,035						
Benzo(a)anthraceen	mg/kg ds	<0,050	0,035						
Chryseen	mg/kg ds	<0,050	0,035						
Benzo(k)fluorantheen	mg/kg ds	<0,050	0,035						
Benzo(a)pyreen	mg/kg ds	<0,050	0,035						
Benzo(ghi)peryleen	mg/kg ds	<0,050	0,035						
Indeno(123-cd)pyreen	mg/kg ds	<0,050	0,035						
PAK VROM (10) (factor 0,7)	mg/kg ds	0,35	0,35	<=AW	0,5	1,5	6,8	40	40

Legenda

Nr. Analytico-nr Monster
 3 9558780 wand 23

Eindoordeel: Altijd toepasbaar

Gebruikte afkortingen

GSSD Gestandaardiseerd gehalte
 AW Achtergrondwaarde
 <= AW kleiner dan of gelijk aan Achtergrondwaarde
 RG Eis Vereiste rapportagegrens
 IW Interventiewaarde

Deze toetsing is uitgevoerd met behulp van BoToVa.

Zie voor info: <http://www.nvsleefomgeving.nl/onderwerpen/bodem-ondergrond/bbk/instrumenten/botova/>

BoToVa T1 Beoordeling kwaliteit van grond en bagger bij toepassing op of in de lan

Projectnummer 17105
 Projectnaam Laan van Westenenk 501
 Ordernummer
 Datum monstername 30-05-2017
 Monsteremer Gerrit van Dijk
 Certificaatnummer 2017069724
 Startdatum 30-05-2017
 Rapportagedatum 03-06-2017

Analyse	Eenheid	4	GSSD	Oordeel	RG Eis	AW	Wonen	Industrie	IW
Bodemtype correctie									
Organische stof		0,7							
Korrelgrootte < 2 µm (Lutum)		3							
Voorbehandeling									
Cryogeen malen AS3000		Uitgevoerd							
Bodemkundige analyses									
Droge stof	% (m/m)	94,4	94,4						
Organische stof	% (m/m) ds	<0,7	0,49						
Gloeirest	% (m/m) ds	99,1							
Korrelgrootte < 2 µm (Lutum)	% (m/m) ds	3	3						
Metalen									
Barium (Ba)	mg/kg ds	<20	48,22		20				920
Cadmium (Cd)	mg/kg ds	<0,20	0,2374	<=AW	0,2	0,6	1,2	4,3	13
Kobalt (Co)	mg/kg ds	<3,0	6,655	<=AW	3	15	35	190	190
Koper (Cu)	mg/kg ds	<5,0	7	<=AW	5	40	54	190	190
Kwik (Hg)	mg/kg ds	<0,050	0,0494	<=AW	0,05	0,15	0,83	4,8	36
Molybdeen (Mo)	mg/kg ds	<1,5	1,05	<=AW	1,5	1,5	88	190	190
Nikkel (Ni)	mg/kg ds	4,6	12,38	<=AW	4	35		100	100
Lood (Pb)	mg/kg ds	<10	10,82	<=AW	10	50	210	530	530
Zink (Zn)	mg/kg ds	<20	31,61	<=AW	20	140	200	720	720
Minerale olie									
Minerale olie (C10-C12)	mg/kg ds	<3,0							
Minerale olie (C12-C16)	mg/kg ds	<5,0							
Minerale olie (C16-C21)	mg/kg ds	<5,0							
Minerale olie (C21-C30)	mg/kg ds	<11							
Minerale olie (C30-C35)	mg/kg ds	<5,0							
Minerale olie (C35-C40)	mg/kg ds	<6,0							
Minerale olie totaal (C10-C40)	mg/kg ds	<35	122,5	<=AW	35	190	190	500	5000
Polychloorbifenylen, PCB									
PCB 28	mg/kg ds	<0,0010	0,0035						
PCB 52	mg/kg ds	0,0017	0,0085						
PCB 101	mg/kg ds	0,0014	0,007						
PCB 118	mg/kg ds	0,0011	0,0055						
PCB 138	mg/kg ds	<0,0010	0,0035						
PCB 153	mg/kg ds	<0,0010	0,0035						
PCB 180	mg/kg ds	<0,0010	0,0035						
PCB (som 7) (factor 0,7)	mg/kg ds	0,007	0,035	Wonen	0,0049	0,02	0,04	0,5	1
Polycyclische Aromatische Koolwaterstoffen, PAH									
Naftaleen	mg/kg ds	<0,050	0,035						
Fenanthreen	mg/kg ds	0,11	0,11						
Anthraceen	mg/kg ds	<0,050	0,035						
Fluorantheen	mg/kg ds	0,13	0,13						
Benzo(a)anthraceen	mg/kg ds	0,06	0,06						
Chryseen	mg/kg ds	0,064	0,064						
Benzo(k)fluorantheen	mg/kg ds	<0,050	0,035						
Benzo(a)pyreen	mg/kg ds	<0,050	0,035						
Benzo(ghi)peryleen	mg/kg ds	<0,050	0,035						
Indeno(123-cd)pyreen	mg/kg ds	<0,050	0,035						
PAK VROM (10) (factor 0,7)	mg/kg ds	0,58	0,574	<=AW	0,5	1,5	6,8	40	40

Legenda

Nr. Analytico-nr Monster
 4 9558781 Wand 24

Eindoordeel: Altijd toepasbaar

Gebruikte afkortingen

GSSD Gestandaardiseerd gehalte
 AW Achtergrondwaarde
 <= AW Meiner dan of gelijk aan Achtergrondwaarde
 RG Eis Vereiste rapportagegrens
 IW Interventiewaarde

Deze toetsing is uitgevoerd met behulp van BoToVa.

Zie voor info: <http://www.rvsleefomgeving.nl/onderwerpen/bodem-ondergrond/bbk/instrumenten/botova/>

BoToVa T1 Beoordeling kwaliteit van grond en bagger bij toepassing op of in de lan

Projectnummer 17105
 Projectnaam Laan van Westenenk 501
 Ordernummer
 Datum monstername 30-05-2017
 Monsteremer Gerrit van Dijk
 Certificaatnummer 2017069724
 Startdatum 30-05-2017
 Rapportagedatum 03-06-2017

Analyse	Eenheid	5	GSSD	Oordeel	RG Eis	AW	Wonen	Industrie	IW
Bodemtype correctie									
Organische stof		0,8							
Korrelgrootte < 2 µm (Lutum)		3,1							
Voorbehandeling									
Cryogeen malen AS3000		Uitgevoerd							
Bodemkundige analyses									
Droge stof	% (m/m)	94,1	94,1						
Organische stof	% (m/m) ds	0,8	0,8						
Gloei-rest	% (m/m) ds	99							
Korrelgrootte < 2 µm (Lutum)	% (m/m) ds	3,1	3,1						
Metalen									
Barium (Ba)	mg/kg ds	<20	47,69		20				920
Cadmium (Cd)	mg/kg ds	<0,20	0,237	<=AW	0,2	0,6	1,2	4,3	13
Kobalt (Co)	mg/kg ds	<3,0	6,59	<=AW	3	15	35	190	190
Koper (Cu)	mg/kg ds	<5,0	6,977	<=AW	5	40	54	190	190
Kwik (Hg)	mg/kg ds	<0,050	0,0494	<=AW	0,05	0,15	0,83	4,8	36
Molybdeen (Mo)	mg/kg ds	<1,5	1,05	<=AW	1,5	1,5	88	190	190
Nikkel (Ni)	mg/kg ds	<4,0	7,481	<=AW	4	35		100	100
Lood (Pb)	mg/kg ds	<10	10,8	<=AW	10	50	210	530	530
Zink (Zn)	mg/kg ds	<20	31,46	<=AW	20	140	200	720	720
Minerale olie									
Minerale olie (C10-C12)	mg/kg ds	<3,0							
Minerale olie (C12-C16)	mg/kg ds	<5,0							
Minerale olie (C16-C21)	mg/kg ds	<5,0							
Minerale olie (C21-C30)	mg/kg ds	<11							
Minerale olie (C30-C35)	mg/kg ds	<5,0							
Minerale olie (C35-C40)	mg/kg ds	10							
Minerale olie totaal (C10-C40)	mg/kg ds	<35	122,5	<=AW	35	190	190	500	5000
Polychloorbifenylen, PCB									
PCB 28	mg/kg ds	<0,0010	0,0035						
PCB 52	mg/kg ds	<0,0010	0,0035						
PCB 101	mg/kg ds	<0,0010	0,0035						
PCB 118	mg/kg ds	<0,0010	0,0035						
PCB 138	mg/kg ds	<0,0010	0,0035						
PCB 153	mg/kg ds	<0,0010	0,0035						
PCB 180	mg/kg ds	<0,0010	0,0035						
PCB (som 7) (factor 0,7)	mg/kg ds	0,0049	0,0245	<=AW	0,0049	0,02	0,04	0,5	1
Polycyclische Aromatische Koolwaterstoffen, PAH									
Naftaleen	mg/kg ds	<0,050	0,035						
Fenanthreen	mg/kg ds	<0,050	0,035						
Anthraceen	mg/kg ds	<0,050	0,035						
Fluorantheen	mg/kg ds	<0,050	0,035						
Benzo(a)anthraceen	mg/kg ds	<0,050	0,035						
Chryseen	mg/kg ds	<0,050	0,035						
Benzo(k)fluorantheen	mg/kg ds	<0,050	0,035						
Benzo(a)pyreen	mg/kg ds	<0,050	0,035						
Benzo(ghi)perylene	mg/kg ds	<0,050	0,035						
Indeno(123-cd)pyreen	mg/kg ds	<0,050	0,035						
PAK VROM (10) (factor 0,7)	mg/kg ds	0,35	0,35	<=AW	0,5	1,5	6,8	40	40

Legenda

Nr. Analytico-nr Monster
 5 9558783 Wand 25

Eindoordeel: Altijd toepasbaar

Gebruikte afkortingen

GSSD Gestandaardiseerd gehalte
 AW Achtergrondwaarde
 <= AW kleiner dan of gelijk aan Achtergrondwaarde
 RG Eis Vereiste rapportagegrens
 IW Interventiewaarde

Deze toetsing is uitgevoerd met behulp van BoToVa.

Zie voor info: <http://www.rvsliefomgeving.nl/onderwerpen/bodem-ondergrond/bbk/instrumenten/botova/>

BoToVa T1 Beoordeling kwaliteit van grond en bagger bij toepassing op of in de lan

Projectnummer 17105
 Projectnaam Laan van Westenenk 501
 Ordernummer
 Datum monstername 30-05-2017
 Monsternemer Gerrit van Dijk
 Certificaatnummer 2017069724
 Startdatum 30-05-2017
 Rapportagedatum 03-06-2017

Analyse	Eenheid	6	GSSD	Oordeel	RG Eis	AW	Wonen	Industrie	IW
Bodemtype correctie									
Organische stof		7,4							
Korrelgrootte < 2 µm (Lutum)		2							
Voorbehandeling									
Cryogeen malen AS3000		Uitgevoerd							
Bodemkundige analyses									
Droge stof	% (m/m)	93,4	93,4						
Organische stof	% (m/m) ds	7,4	7,4						
Gloei-rest	% (m/m) ds	92,6							
Korrelgrootte < 2 µm (Lutum)	% (m/m) ds	<2,0	1,4						
Metalen									
Barium (Ba)	mg/kg ds	<20	54,25		20				920
Cadmium (Cd)	mg/kg ds	<0,20	0,193	<=AW	0,2	0,6	1,2	4,3	13
Kobalt (Co)	mg/kg ds	<3,0	7,383	<=AW	3	15	35	190	190
Koper (Cu)	mg/kg ds	<5,0	6,105	<=AW	5	40	54	190	190
Kwik (Hg)	mg/kg ds	<0,050	0,0481	<=AW	0,05	0,15	0,83	4,8	36
Molybdeen (Mo)	mg/kg ds	<1,5	1,05	<=AW	1,5	1,5	88	190	190
Nikkel (Ni)	mg/kg ds	<4,0	8,167	<=AW	4	35		100	100
Lood (Pb)	mg/kg ds	<10	10,02	<=AW	10	50	210	530	530
Zink (Zn)	mg/kg ds	<20	29,21	<=AW	20	140	200	720	720
Minerale olie									
Minerale olie (C10-C12)	mg/kg ds	<3,0							
Minerale olie (C12-C16)	mg/kg ds	<5,0							
Minerale olie (C16-C21)	mg/kg ds	<5,0							
Minerale olie (C21-C30)	mg/kg ds	<11							
Minerale olie (C30-C35)	mg/kg ds	<5,0							
Minerale olie (C35-C40)	mg/kg ds	<6,0							
Minerale olie totaal (C10-C40)	mg/kg ds	<35	33,11	<=AW	35	190	190	500	5000
Polychloorbifenylen, PCB									
PCB 28	mg/kg ds	0,0015	0,002						
PCB 52	mg/kg ds	<0,0010	0,0009						
PCB 101	mg/kg ds	<0,0010	0,0009						
PCB 118	mg/kg ds	<0,0010	0,0009						
PCB 138	mg/kg ds	0,0011	0,0014						
PCB 153	mg/kg ds	0,0013	0,0017						
PCB 180	mg/kg ds	<0,0010	0,0009						
PCB (som 7) (factor 0,7)	mg/kg ds	0,0067	0,009	<=AW	0,0049	0,02	0,04	0,5	1
Polycyclische Aromatische Koolwaterstoffen, PAH									
Naftaleen	mg/kg ds	<0,050	0,035						
Fenantheen	mg/kg ds	0,11	0,11						
Anthraceen	mg/kg ds	<0,050	0,035						
Fluorantheen	mg/kg ds	0,14	0,14						
Benzo(a)anthraceen	mg/kg ds	0,069	0,069						
Chryseen	mg/kg ds	0,074	0,074						
Benzo(k)fluorantheen	mg/kg ds	<0,050	0,035						
Benzo(a)pyreen	mg/kg ds	<0,050	0,035						
Benzo(ghi)peryleen	mg/kg ds	<0,050	0,035						
Indeno(123-cd)pyreen	mg/kg ds	<0,050	0,035						
PAK VROM (10) (factor 0,7)	mg/kg ds	0,6	0,603	<=AW	0,5	1,5	6,8	40	40

Legenda

Nr. Analytico-nr Monster
 6 9558784 Wand 26

Eindoordeel: Altijd toepasbaar

Gebruikte afkortingen

GSSD Gestandaardiseerd gehalte
 AW Achtergrondwaarde
 <= AW Kleiner dan of gelijk aan Achtergrondwaarde
 RG Eis Vereiste rapportagegrens
 IW Interventiewaarde

Deze toetsing is uitgevoerd met behulp van BoToVa.

Zie voor info: <http://www.rvsliefomgeving.nl/onderwerpen/bodem-ondergrond/bbk/instrumenten/botova/>

BoToVa T1 Beoordeling kwaliteit van grond en bagger bij toepassing op of in de lan

Projectnummer 17105
 Projectnaam Laan van Westenenk 501
 Ordernummer
 Datum monstername 30-05-2017
 Monsternemer Gerrit van Dijk
 Certificaatnummer 2017069724
 Startdatum 30-05-2017
 Rapportagedatum 03-06-2017

Analyse	Eenheid	7	GSSD	Oordeel	RG Eis	AW	Wonen	Industrie	IW
Bodemtype correctie									
Organische stof		0,7							
Korrelgrootte < 2 µm (Lutum)		3,8							
Voorbehandeling									
Cryogeen malen AS3000		Uitgevoerd							
Bodemkundige analyses									
Droge stof	% (m/m)	94	94						
Organische stof	% (m/m) ds	<0,7	0,49						
Gloeirest	% (m/m) ds	99,4							
Korrelgrootte < 2 µm (Lutum)	% (m/m) ds	3,8	3,8						
Metalen									
Barium (Ba)	mg/kg ds	<20	44,29		20				920
Cadmium (Cd)	mg/kg ds	<0,20	0,2345	<=AW	0,2	0,6	1,2	4,3	13
Kobalt (Co)	mg/kg ds	<3,0	6,168	<=AW	3	15	35	190	190
Koper (Cu)	mg/kg ds	<5,0	6,818	<=AW	5	40	54	190	190
Kwik (Hg)	mg/kg ds	<0,050	0,0488	<=AW	0,05	0,15	0,83	4,8	36
Molybdeen (Mo)	mg/kg ds	<1,5	1,05	<=AW	1,5	1,5	88	190	190
Nikkel (Ni)	mg/kg ds	<4,0	7,101	<=AW	4	35		100	100
Lood (Pb)	mg/kg ds	<10	10,66	<=AW	10	50	210	530	530
Zink (Zn)	mg/kg ds	<20	30,43	<=AW	20	140	200	720	720
Minerale olie									
Minerale olie (C10-C12)	mg/kg ds	<3,0							
Minerale olie (C12-C16)	mg/kg ds	<5,0							
Minerale olie (C16-C21)	mg/kg ds	<5,0							
Minerale olie (C21-C30)	mg/kg ds	<11							
Minerale olie (C30-C35)	mg/kg ds	<5,0							
Minerale olie (C35-C40)	mg/kg ds	<6,0							
Minerale olie totaal (C10-C40)	mg/kg ds	<35	122,5	<=AW	35	190	190	500	5000
Polychloorbifenylen, PCB									
PCB 28	mg/kg ds	<0,0010	0,0035						
PCB 52	mg/kg ds	<0,0010	0,0035						
PCB 101	mg/kg ds	<0,0010	0,0035						
PCB 118	mg/kg ds	<0,0010	0,0035						
PCB 138	mg/kg ds	0,0012	0,006						
PCB 153	mg/kg ds	0,0014	0,007						
PCB 180	mg/kg ds	<0,0010	0,0035						
PCB (som 7) (factor 0,7)	mg/kg ds	0,0061	0,0305	Wonen	0,0049	0,02	0,04	0,5	1
Polycyclische Aromatische Koolwaterstoffen, PAH									
Naftaleen	mg/kg ds	<0,050	0,035						
Fenanthreen	mg/kg ds	<0,050	0,035						
Anthraceen	mg/kg ds	<0,050	0,035						
Fluorantheen	mg/kg ds	<0,050	0,035						
Benzo(a)anthraceen	mg/kg ds	<0,050	0,035						
Chryseen	mg/kg ds	<0,050	0,035						
Benzo(k)fluorantheen	mg/kg ds	<0,050	0,035						
Benzo(a)pyreen	mg/kg ds	<0,050	0,035						
Benzo(ghi)peryleen	mg/kg ds	<0,050	0,035						
Indeno(123-cd)pyreen	mg/kg ds	<0,050	0,035						
PAK VROM (10) (factor 0,7)	mg/kg ds	0,35	0,35	<=AW	0,5	1,5	6,8	40	40

Legenda

Nr. Analytico-nr Monster
 7 9558785 Wand 27

Eindoordeel: Altijd toepasbaar

Gebruikte afkortingen

GSSD Gestandaardiseerd gehalte
 AW Achtergrondwaarde
 <= AW kleiner dan of gelijk aan Achtergrondwaarde
 RG Eis Vereiste rapportagegrens
 IW Interventiewaarde

Deze toetsing is uitgevoerd met behulp van BoToVa.

Zie voor info: <http://www.rwsleefomgeving.nl/onderwerpen/bodem-ondergrond/bbk/instrumenten/botova/>

Boluwa Eco Systems B.V.
T.a.v. Gerrit van Dijk
Zwarteweg 1
8181 PD HEERDE

Analysecertificaat

Datum: 21-Jun-2017

Hierbij ontvangt u de resultaten van het navolgende laboratoriumonderzoek.

Certificaatnummer/Versie	2017080499/1
Uw project/verslagnummer	17105
Uw projectnaam	Laan van Westenenk 501
Uw ordernummer	
Monster(s) ontvangen	20-Jun-2017

Dit certificaat mag uitsluitend in zijn geheel worden gereproduceerd.
De analyse resultaten hebben alleen betrekking op het beproefde object.

De grondmonsters worden tot 4 weken na datum ontvangst bewaard en watermonsters tot 2 weken na datum ontvangst. Zonder tegenbericht worden de monsters nadien afgevoerd.
Indien de monsters langer bewaard dienen te blijven verzoeken wij U dit exemplaar uiterlijk 1 werkdag voor afloop van de standaardbewaarperiode ondertekend aan ons te retourneren. Voor de kosten van het langer bewaren van monsters verwijzen wij naar de prijslijst.

Bewaren tot:

Datum:

Naam:

Handtekening:

Wij vertrouwen erop uw opdracht hiermee naar verwachting te hebben uitgevoerd, mocht U naar aanleiding van dit analysecertificaat nog vragen hebben verzoeken wij U contact op te nemen met de afdeling Verkoop en Advies.

Met vriendelijke groet,

Eurofins Analytico B.V.



Ing. A. Veldhuizen
Technical Manager

Eurofins Analytico B.V.

Gildeweg 42-46
3771 NB Barneveld
P.O. Box 459
3770 AL Barneveld NL

Tel. +31 (0)34 242 63 00
Fax +31 (0)34 242 63 99
E-mail info-env@eurofins.nl
Site www.eurofins.nl

BNP Paribas S.A. 227 9245 25
IBAN: NL71BNPA0227924525
BIC: BNPANL2A
KvK/CoC No. 09088623
BTW/VAT No. NL 8043.14.883.B01

Eurofins Analytico B.V. is ISO 14001: 2004 gecertificeerd door TÜV en erkend door het Vlaamse Gewest (OVAM en Dep. Omgeving), het Brusselse Gewest (BIM), het Waalse Gewest (DGRNE-OWD) en door de overheid van Luxemburg (MEV).

Analysecertificaat

Uw project/verslagnummer	17105	Certificaatnummer/Versie	2017080499/1
Uw projectnaam	Laan van Westenenk 501	Startdatum	20-Jun-2017
Uw ordernummer		Rapportagedatum	21-Jun-2017/12:36
Monsternemer	Gerrit van Dijk	Bijlage	A, B, C
Monstermatrix	Grond (AS3000)	Pagina	1/2

Analyse	Eenheid	1	2	3
Voorbehandeling				
Cryogeen malen AS3000		Uitgevoerd	Uitgevoerd	Uitgevoerd
Bodemkundige analyses				
S Droge stof	% (m/m)	93.3	90.4	91.0
S Organische stof	% (m/m) ds	2.5	4.2	3.4
Q Gloeirest	% (m/m) ds	97.1	95.6	96.3
S Korrelgrootte < 2 µm (Lutum)	% (m/m) ds	5.0	2.8	4.2
Metalen				
S Barium (Ba)	mg/kg ds	<20	<20	<20
S Cadmium (Cd)	mg/kg ds	<0.20	<0.20	<0.20
S Kobalt (Co)	mg/kg ds	<3.0	<3.0	<3.0
S Koper (Cu)	mg/kg ds	7.1	<5.0	<5.0
S Kwik (Hg)	mg/kg ds	<0.050	<0.050	<0.050
S Molybdeen (Mo)	mg/kg ds	<1.5	<1.5	<1.5
S Nikkel (Ni)	mg/kg ds	<4.0	<4.0	<4.0
S Lood (Pb)	mg/kg ds	13	14	<10
S Zink (Zn)	mg/kg ds	<20	<20	<20
Minerale olie				
Minerale olie (C10-C12)	mg/kg ds	<3.0	<3.0	<3.0
Minerale olie (C12-C16)	mg/kg ds	<5.0	<5.0	<5.0
Minerale olie (C16-C21)	mg/kg ds	<5.0	<5.0	<5.0
Minerale olie (C21-C30)	mg/kg ds	<11	<11	13
Minerale olie (C30-C35)	mg/kg ds	5.1	20	34
Minerale olie (C35-C40)	mg/kg ds	<6.0	<6.0	<6.0
S Minerale olie totaal (C10-C40)	mg/kg ds	<35	<35 ¹⁾	54 ¹⁾
Chromatogram olie (GC)				Zie bijl.
Polychloorbifenylen, PCB				
S PCB 28	mg/kg ds	<0.0010	<0.0010	<0.0010
S PCB 52	mg/kg ds	0.0010	<0.0010	<0.0010
S PCB 101	mg/kg ds	0.0023	<0.0010	<0.0010

Nr.	Monsterschrijving	Datum monstername	Monster nr.
1	wand 7aa16	20-Jun-2017	9592155
2	Wand 7aa18	20-Jun-2017	9592156
3	wand 7aa20	20-Jun-2017	9592157

Eurofins Analytico B.V.

Gildeweg 42-46
3771 NB Barneveld
P.O. Box 459
3770 RL Barneveld NL

Tel. +31 (0)34 242 63 00
Fax +31 (0)34 242 63 99
E-mail info-env@eurofins.nl
Site www.eurofins.nl

BNP Paribas S.A. 227 9245 25
IBAN: NL71BNPA0227924525
BIC: BNPANL2A
KvK/CoC No. 09088623
BTW/VAT No. NL 8043.14.883.B01



Q: door RVA geaccrediteerde verrichting
R: RPO4 erkende verrichting
S: AS 3000 erkende verrichting
V: VLAREL erkende verrichting
M: NCERTS erkend

Dit certificaat mag uitsluitend in zijn geheel worden gereproduceerd.
Eurofins Analytico B.V. is ISO 14001: 2004 gecertificeerd door TÜV en erkend door het Vlaamse Gewest (OVAM en Dep. Omgeving), het Brusselse Gewest (BIM), het Waalse Gewest (DGRNE-OWD) en door de overheid van Luxemburg (MEV).



Analysecertificaat

Uw project/verslagnummer	17105	Certificaatnummer/Versie	2017080499/1
Uw projectnaam	Laan van Westenenk 501	Startdatum	20-Jun-2017
Uw ordernummer		Rapportagedatum	21-Jun-2017/12:36
Monsternemer	Gerrit van Dijk	Bijlage	A, B, C
Monstermatrix	Grond (AS3000)	Pagina	2/2

Analyse	Eenheid	1	2	3
S PCB 118	mg/kg ds	0.0011	<0.0010	<0.0010
S PCB 138	mg/kg ds	0.0037 ²⁾	0.0015 ²⁾	<0.0010
S PCB 153	mg/kg ds	0.0037	0.0018	<0.0010
S PCB 180	mg/kg ds	0.0022	0.0010	<0.0010
S PCB (som 7) (factor 0,7)	mg/kg ds	0.015	0.0071	0.0049 ³⁾
Polycyclische Aromatische Koolwaterstoffen, PAK				
S Naftaleen	mg/kg ds	<0.050	<0.050	<0.050
S Fenanthreen	mg/kg ds	<0.050	<0.050	<0.050
S Anthraceen	mg/kg ds	<0.050	<0.050	<0.050
S Fluorantheen	mg/kg ds	0.090	0.070	0.054
S Benzo(a)anthraceen	mg/kg ds	<0.050	<0.050	<0.050
S Chryseen	mg/kg ds	0.061	0.076	<0.050
S Benzo(k)fluorantheen	mg/kg ds	<0.050	<0.050	<0.050
S Benzo(a)pyreen	mg/kg ds	0.054	<0.050	<0.050
S Benzo(ghi)peryleen	mg/kg ds	0.055	<0.050	<0.050
S Indeno(123-cd)pyreen	mg/kg ds	0.060	<0.050	<0.050
S PAK VR0M (10) (factor 0,7)	mg/kg ds	0.49	0.43	0.37

Nr.	Monsterschrijving	Datum monstername	Monster nr.
1	wand 7aa16	20-Jun-2017	9592155
2	wand 7aa18	20-Jun-2017	9592156
3	wand 7aa20	20-Jun-2017	9592157

Eurofins Analytico B.V.

Gildeweg 42-46
3771 NB Barneveld
P.O. Box 459
3770 AL Barneveld NL

Tel. +31 (0)34 242 63 00
Fax +31 (0)34 242 63 99
E-mail info-env@eurofins.nl
Site www.eurofins.nl

BNP Paribas S.A. 227 9245 25
IBAN: NL71BNPA0227924525
BIC: BNPANL2A
KvK/CoC No. 09088623
BTW/VAT No. NL 8043.14.883.B01

Q: door RVA geaccrediteerde verrichting
R: AP04 erkende verrichting
S: AS 3000 erkende verrichting
V: VLAREL erkende verrichting
M: NCERTS erkend

Dit certificaat mag uitsluitend in zijn geheel worden gereproduceerd.
Eurofins Analytico B.V. is ISO 14001: 2004 gecertificeerd door TÜV en erkend door het Vlaamse Gewest (OVAM en Dep. Omgeving), het Brusselse Gewest (BIM), het Waalse Gewest (DGRNE-OWD) en door de overheid van Luxemburg (MEV).

Akkoord
Pr.coörd.



VA
TESTEN
RvA L010

**Bijlage (A) met deelmonsterinformatie behorende bij analysecertificaat 2017080499/1**

Pagina 1/1

Monster nr.	Boornr	Omschrijving	Van	Tot	Barcode	Monsteromschrijving
9592155		wand 7aa16			0534165551	wand 7aa16
9592156		wand 7aa18			0534165548	Wand 7aa18
9592157		wand 7aa20			0534165550	wand 7aa20

Eurofins Analytico B.V.

Gildeweg 42-46
3771 NB Barneveld
P.O. Box 459
3770 AL Barneveld NL

Tel. +31 (0)34 242 63 00
Fax +31 (0)34 242 63 99
E-mail info-env@eurofins.nl
Site www.eurofins.nl

BNP Paribas S.A. 227 9245 25
IBAN: NL71BNPA0227924525
BIC: BNPANL2A
KvK/CoC No. 09088623
BTW/VAT No. NL 8043.14.883.B01

Eurofins Analytico B.V. is ISO 14001: 2004 gecertificeerd door TÜV en erkend door het Vlaamse Gewest (OVAM en Dep. Omgeving), het Brusselse Gewest (BIM), het Waalse Gewest (DGRNE-OWD) en door de overheid van Luxemburg (MEV).

**Bijlage (B) met opmerkingen behorende bij analysecertificaat 2017080499/1**

Pagina 1/1

Opmerking 1)

Humusachtige verbindingen aangetoond.

Opmerking 2)

PCB 138 kan positief beïnvloed worden door PCB 163.

Opmerking 3)

De toetswaarde van de som is gelijk aan de sommatie van 0,7*RG

Eurofins Analytico B.V.

Gildeweg 42-46
3771 NB Barneveld
P.O. Box 459
3770 AL Barneveld NL

Tel. +31 (0)34 242 63 00
Fax +31 (0)34 242 63 99
E-mail info-env@eurofins.nl
Site www.eurofins.nl

BNP Paribas S.A. 227 9245 25
IBAN: NL71BNPA0227924525
BIC: BNPANL2A
KYK/CoC No. 09088623
BTW/VAT No. NL 8043.14.883.B01

Eurofins Analytico B.V. is ISO 14001: 2004 gecertificeerd door TÜV en erkend door het Vlaamse Gewest (OVAM en Dep. Omgeving), het Brusselse Gewest (BIM), het Waalse Gewest (DGRNE-OWD) en door de overheid van Luxemburg (MEV).

Bijlage (C) met methodeverwijzingen behorende bij analysecertificaat 2017080499/1

Pagina 1/1

Analyse	Methode	Techniek	Methode referentie
Cryogeen malen AS3000	W0106	Voorbehandeling	Cf. AS3000
Droge Stof	W0104	Gravimetrie	Cf. pb 3010-2 en gw. NEN-EN 15934
Organische stof (gloeiverlies)	W0109	Gravimetrie	Cf. pb 3010-3 en cf. NEN 5754
Korrelgrootte < 2 µm (lutum)	W0171	Sedimentatie	Cf. pb 3010-4 en cf. NEN 5753
Barium (Ba)	W0423	ICP-MS	Cf. pb 3010-5 en cf. NEN-EN-ISO 17294-2
Cadmium (Cd)	W0423	ICP-MS	Cf. pb 3010-5 en cf. NEN-EN-ISO 17294-2
Kobalt (Co)	W0423	ICP-MS	Cf. pb 3010-5 en cf. NEN-EN-ISO 17294-2
Koper (Cu)	W0423	ICP-MS	Cf. pb 3010-5 en cf. NEN-EN-ISO 17294-2
Kwik (Hg)	W0423	ICP-MS	Cf. pb 3010-5 en cf. NEN-EN-ISO 17294-2
Molybdeen (Mo)	W0423	ICP-MS	Cf. pb 3010-5 en cf. NEN-EN-ISO 17294-2
Nikkel (Ni)	W0423	ICP-MS	Cf. pb 3010-5 en cf. NEN-EN-ISO 17294-2
Lood (Pb)	W0423	ICP-MS	Cf. pb 3010-5 en cf. NEN-EN-ISO 17294-2
Zink (Zn)	W0423	ICP-MS	Cf. pb 3010-5 en cf. NEN-EN-ISO 17294-2
Minerale Olie (C10-C40)	W0202	GC-FID	Cf. pb 3010-7 en gw. NEN-EN-ISO 16703
Chromatogram M0 (GC)	W0202	GC-FID	Gelijkw. NEN-EN-ISO 16703
PCB (7)	W0271	GC-MS	Cf. pb 3010-8 en gw. NEN 6980
PAK som AS3000/AP04	W0271	GC-MS	Cf. pb. 3010-6 en gw. NEN-ISO 18287
PAK (10) (VROM)	W0271	GC-MS	Cf. pb. 3010-6 en gw. NEN-ISO 18287

Nadere informatie over de toegepaste onderzoeksmethoden alsmede een classificatie van de meetonzekerheid staan vermeld in ons overzicht "Specificaties analysemethoden", versie juni 2016.

Eurofins Analytico B.V.

Gildeweg 42-46
 3771 NB Barneveld
 P.O. Box 459
 3770 AL Barneveld NL

Tel. +31 (0)34 242 63 00
 Fax +31 (0)34 242 63 99
 E-mail info-env@eurofins.nl
 Site www.eurofins.nl

BNP Paribas S.A. 227 9245 25
 IBAN: NL71BNPA0227924525
 BIC: BNPANL2A
 KvK/CoC No. 09088623
 BTW/VAT No. NL 8043.14.883.B01

Eurofins Analytico B.V. is ISO 14001: 2004 gecertificeerd door TÜV en erkend door het Vlaamse Gewest (OVAM en Dep. Omgeving), het Brusselse Gewest (BIM), het Waalse Gewest (DGRNE-OWD) en door de overheid van Luxemburg (MEV).

Chromatogram TPH/ Mineral Oil

Sample ID.: 9592157

Certificate no.: 2017080499

Sample description.: wand 7aa20

v

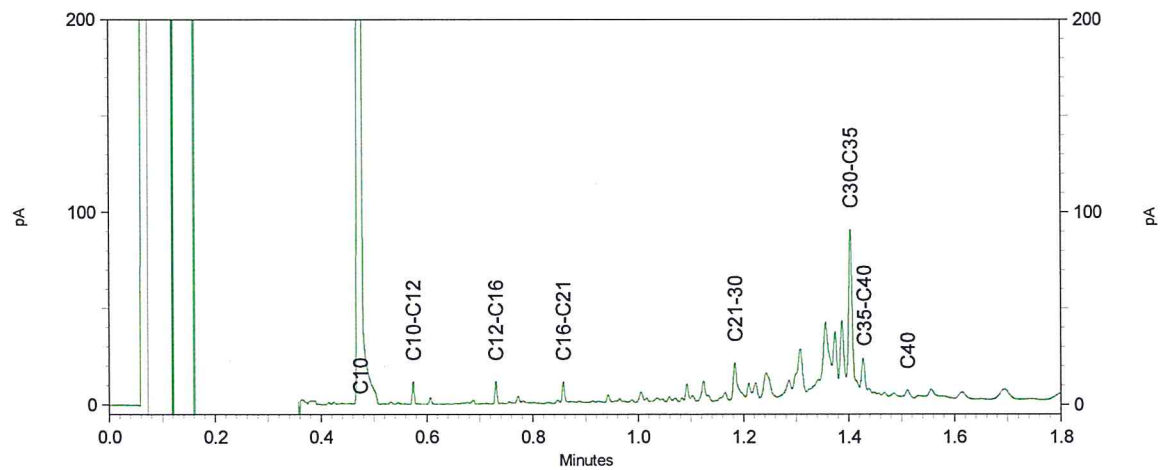
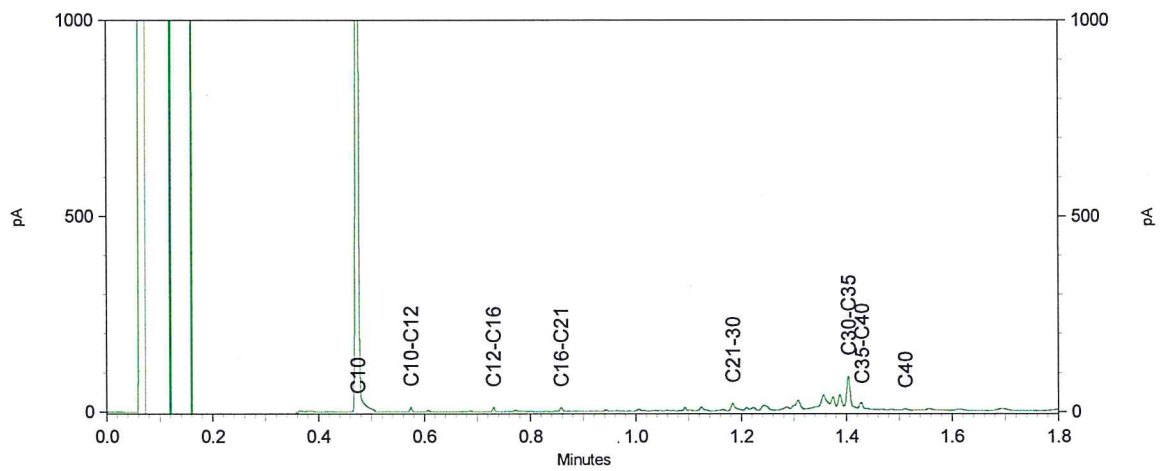
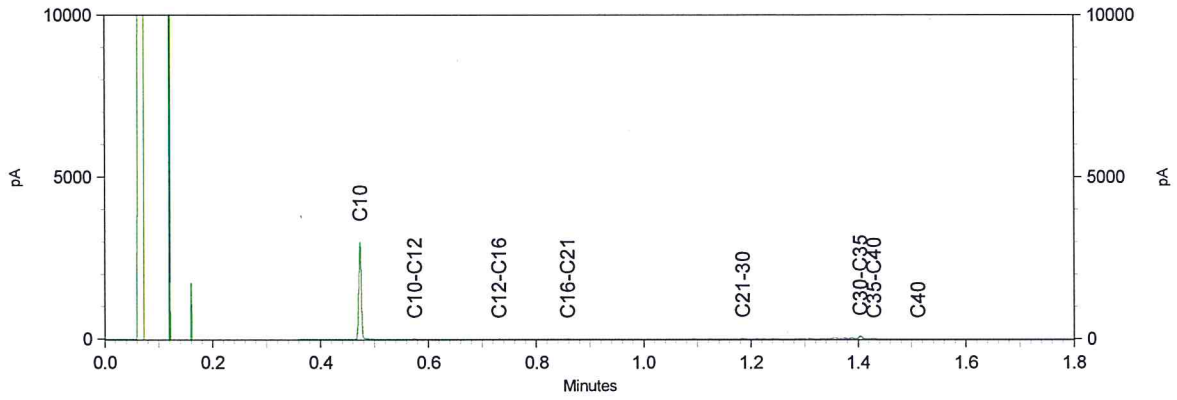

BoToVa T1 Beoordeling kwaliteit van grond en bagger bij toepassing op of in de lan

Projectnummer 17105
 Projectnaam Laan van Westenenk 501
 Ordernummer
 Datum monsternamen 20-06-2017
 Monsternemer Gerrit van Dijk
 Certificaatnummer 2017080499
 Startdatum 20-06-2017
 Rapportagedatum 21-06-2017

Analyse	Eenheid	2	GSSD	Oordeel	RG Eis	AW	Wonen	Industrie	IW
Bodemtype correctie									
Organische stof		4,2							
Korrelgrootte < 2 µm (Lutum)		2,8							
Voorbehandeling									
Cryogeen malen AS3000		Uitgevoerd							
Bodemkundige analyses									
Droge stof	% (m/m)	90,4	90,4						
Organische stof	% (m/m) ds	4,2	4,2						
Gloeiorest	% (m/m) ds	95,6							
Korrelgrootte < 2 µm (Lutum)	% (m/m) ds	2,8	2,8						
Metalen									
Barium (Ba)	mg/kg ds	<20	49,32		20				920
Cadmium (Cd)	mg/kg ds	<0,20	0,2164	<=AW	0,2	0,6	1,2	4,3	13
Kobalt (Co)	mg/kg ds	<3,0	6,789	<=AW	3	15	35	190	190
Koper (Cu)	mg/kg ds	<5,0	6,563	<=AW	5	40	54	190	190
Kwik (Hg)	mg/kg ds	<0,050	0,0487	<=AW	0,05	0,15	0,83	4,8	36
Molybdeen (Mo)	mg/kg ds	<1,5	1,05	<=AW	1,5	1,5	88	190	190
Nikkel (Ni)	mg/kg ds	<4,0	7,656	<=AW	4	35		100	100
Lood (Pb)	mg/kg ds	14	20,88	<=AW	10	50	210	530	530
Zink (Zn)	mg/kg ds	<20	30,29	<=AW	20	140	200	720	720
Minerale olie									
Minerale olie (C10-C12)	mg/kg ds	<3,0							
Minerale olie (C12-C16)	mg/kg ds	<5,0							
Minerale olie (C16-C21)	mg/kg ds	<5,0							
Minerale olie (C21-C30)	mg/kg ds	<11							
Minerale olie (C30-C35)	mg/kg ds	20							
Minerale olie (C35-C40)	mg/kg ds	<6,0							
Minerale olie totaal (C10-C40)	mg/kg ds	<35	58,33	<=AW	35	190	190	500	5000
Polychloorbifenylen, PCB									
PCB 28	mg/kg ds	<0,0010	0,0016						
PCB 52	mg/kg ds	<0,0010	0,0016						
PCB 101	mg/kg ds	<0,0010	0,0016						
PCB 118	mg/kg ds	<0,0010	0,0016						
PCB 138	mg/kg ds	0,0015	0,0035						
PCB 153	mg/kg ds	0,0018	0,0042						
PCB 180	mg/kg ds	0,001	0,0023						
PCB (som 7) (factor 0,7)	mg/kg ds	0,0071	0,0169	<=AW	0,0049	0,02	0,04	0,5	1
Polycyclische Aromatische Koolwaterstoffen, PAH									
Naftaleen	mg/kg ds	<0,050	0,035						
Fenanthreen	mg/kg ds	<0,050	0,035						
Anthraceen	mg/kg ds	<0,050	0,035						
Fluorantheen	mg/kg ds	0,07	0,07						
Benzo(a)anthraceen	mg/kg ds	<0,050	0,035						
Chryseen	mg/kg ds	0,076	0,076						
Benzo(k)fluorantheen	mg/kg ds	<0,050	0,035						
Benzo(a)pyreen	mg/kg ds	<0,050	0,035						
Benzo(ghi)peryleen	mg/kg ds	<0,050	0,035						
Indeno(123-cd)pyreen	mg/kg ds	<0,050	0,035						
PAK VROM (10) (factor 0,7)	mg/kg ds	0,43	0,426	<=AW	0,5	1,5	6,8	40	40

Legenda

Nr. Analytico-nr Monster
 2 9592156 Wand 7aa18

Eindoordeel: Altijd toepasbaar

Gebruikte afkortingen

GSSD Gestandaardiseerd gehalte
 AW Achtergrondwaarde
 <= AW Kleiner dan of gelijk aan Achtergrondwaarde
 RG Eis Vereiste rapportagegrens
 IW Interventiewaarde

Deze toetsing is uitgevoerd met behulp van BoToVa.

Zie voor info: <http://www.rwsleefomgeving.nl/onderwerpen/bodem-ondergrond/bbk/instrumenten/botova/>