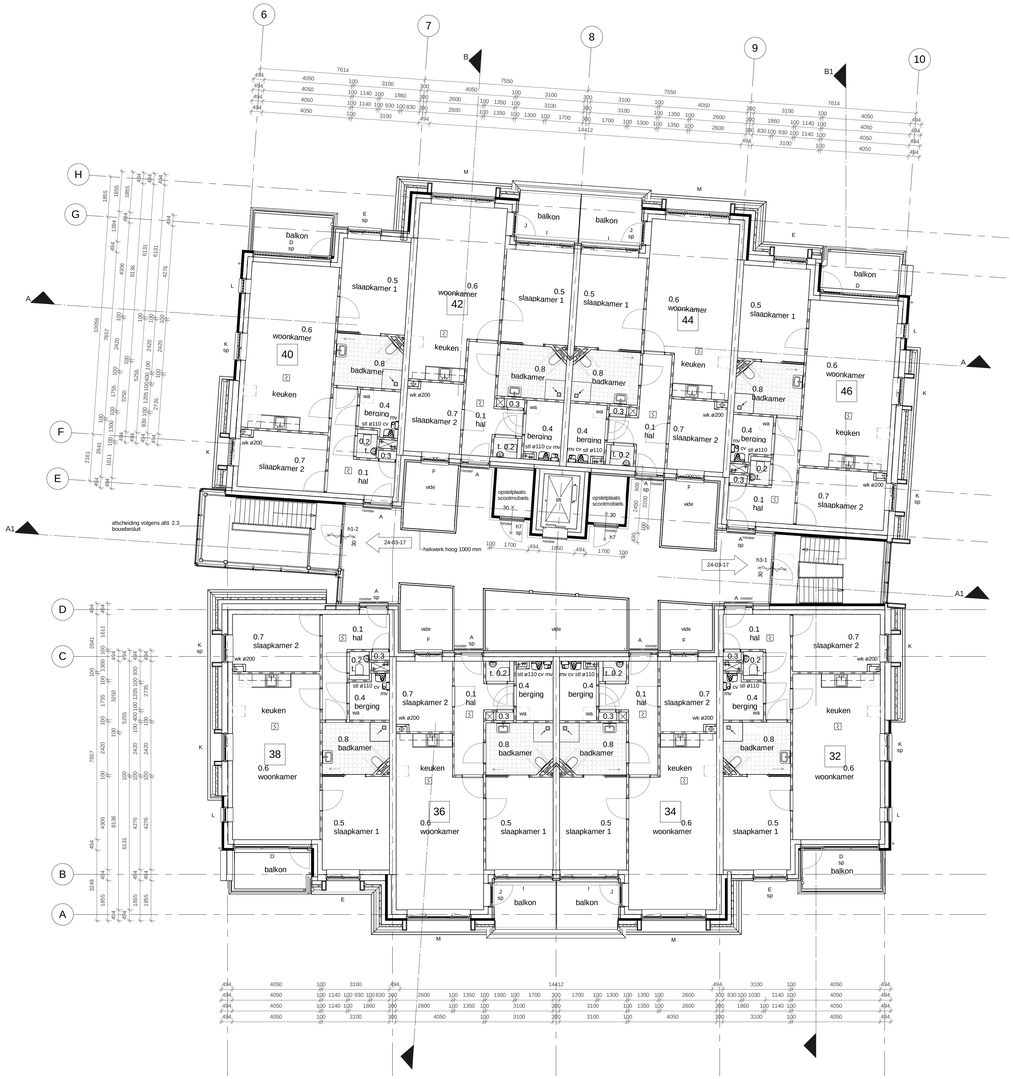


2e verdieping

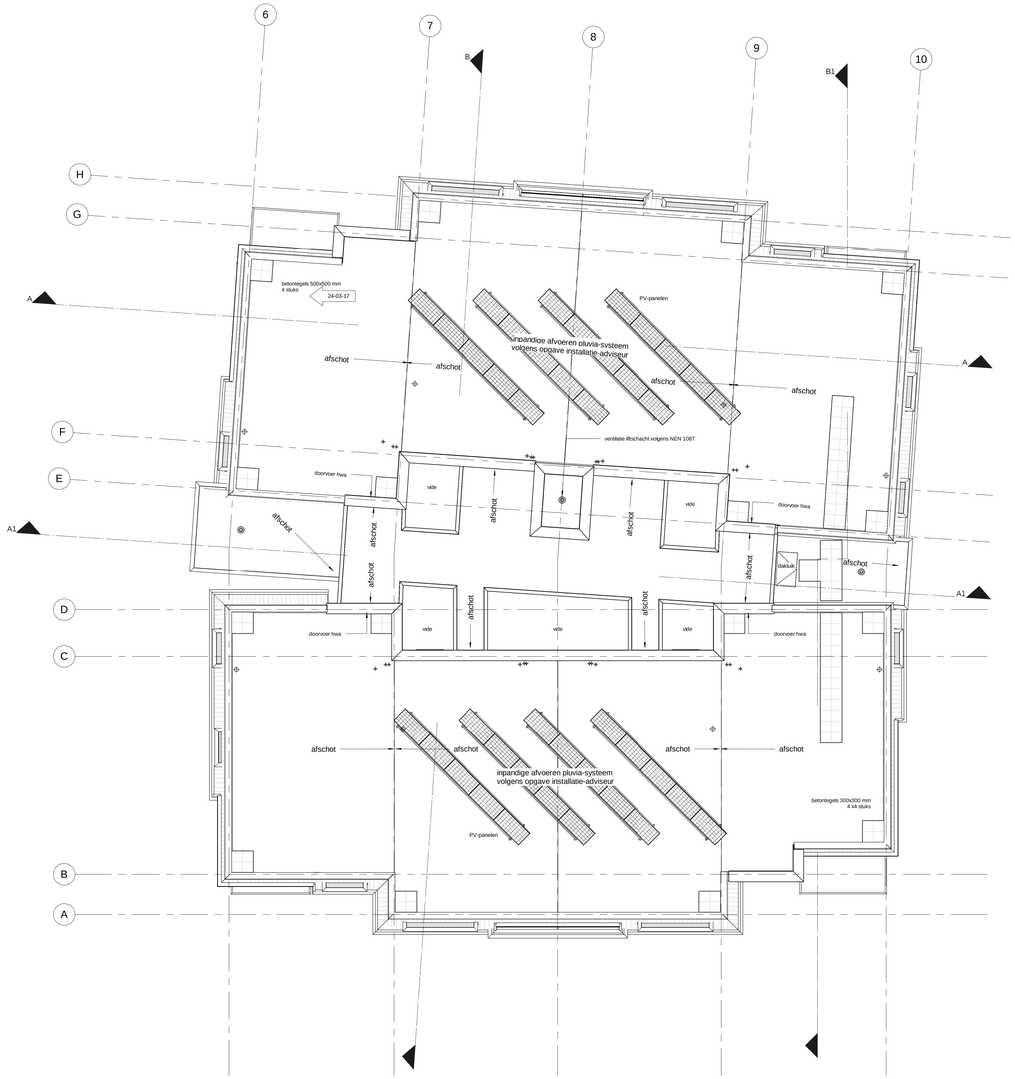


dakoverzicht

renvooi bouwbesluit en brandveiligheid, zie bladnr. 1542B001

## renvooi :

v3.2

- gevelmetselwerk buiten
- draagende wanden binnen
- lichte scheidingswanden
- balkdrager
- gordinganker
- gordinglas
- stormanker
- lichtaansluitpunt op wand
- lichtaansluitpunt
- enkelpolige schakelaar
- serie schakelaar
- wisselschakelaar
- trekschakelaar
- wandcontactdoos
- enkele wcd + randaarde
- dubbele wcd + randaarde

aansluitpunten niet bedraad

- tv / tel. aansluitpunt antenne
- aansluitpunt telefoon
- k aansluitpunt kooktoestel
- b aansluitpunt boiler

- zelfsluitende deur
- brandwerende deur ( 20 minuten)
- zelfsluitende brandwerende deur ( 30 minuten)

aansluitpunten bedraad

- thermo aansluitpunt thermostaat
- tv aansluitpunt antenne
- tel. aansluitpunt telefoon
- bk aansluitpunt badkamerkachel
- aardpunt
- mv-3s standenschakelaar mv
- rookmelder volgens afdeling 6.5 art. 6.21 van het bouwbesluit
- hwa hemelwaterafvoer Ø 80
- wc wateracloset Ø 110
- ur urinoir Ø 50
- f fonteintje Ø 40
- g gootsteen Ø 75
- ug uitstortgootsteen Ø 75
- d douche Ø 50
- wt wastafel Ø 50
- b bad Ø 50
- stl standleiding Ø 110
- o.stl ontluchting standleiding Ø 110
- o.cv overstort c.v.-ketel Ø 40
- o.mv overstort mech. ventilatie Ø 40

| | | | |
|---|---|---|---|
| wm | wasmachine Ø 75 | | |
| dr | droger Ø 75 | | |
| vm | vaatwasmachine Ø 75 | | |
| os | ontstopingsstuk | | |
| mv | mechanische ventilatie | | |
| | afvoerrooster mv | | |
| | toevoerrooster mv | | |
| kk | plaats koelkast | | |
| r | plaats radiator | | |
| vr | ventilatierooster | | |
| is | isolerende beglazing | | |
| isg | isolerende beglazing, gelaagd | | |
| mk | meterkast | | |
| wk | werkkast | | |
| gard. | garderobe | | |
| kl | kruipluik | | |
| kg | kruipgat | | |
| vk | vloerventilatiekoker | | |
| v.b. | verandenlijke belasting | | |
| ra | rookgasafvoer | | |
| wp | warmtepomp | | |
| cv | centrale verwarmingsketel | | |
| ww | warmwatertoestel | | |
| wtw | warmteteruguwin-unit | | |

luchtdichtheid (tpi:10waarde) 0,30 dm³/s per m²

| | | | |
|---|---|---|---|
| Rc --\| | dak | \|-- = 8,0 | m².K/W |
| Rc --\| | wand | \|-- = 7,0 | m².K/W |
| Rc --\| | vloer beg.gr. | \|-- = 5,0 | m².K/W |

## algemeen :

- in de deur van de opstelplaats voor een gasmeter, aan de boven- en onderzijde, ventilatie-openingen van elk 100 cm².
- isolerende beglazing, maximale U-waarde glas volgens EP-berekening.
- een mechanische voorziening voor luchtverversing, warmteopwekking of warmteterugwinning veroorzaakt in een verblijfsgebied van de gebruiksfunctie een karakteristiek installatie-geluidsniveau van ten hoogste 30 dB.
- de vloer en de wanden van een toiletruimte of een badruimte dienen m.b.t. wateropname te voldoen aan artikel 3.23 van het Bouwbesluit 2012.
- alle deuren gelegen in een toegankelijkheidssector; vrije doorgang 850x2300mm. volgens afd. 4.4 v.h. Bouwbesluit 2012.
- trap volgens afdeling 2.5 van het Bouwbesluit 2012.
- bovenkant vloerafscheiding ter plaatse van vides / trapspanringen 1000mm.
- boven de afgewerkte vloer volgens afdeling 2.3 van het Bouwbesluit 2012.
- het bouwwerk dient m.b.t. het weren van ratten en muizen te voldoen aan artikel 3.68 t/m artikel 3.73 van het Bouwbesluit 2012.
- bij woningscheidende wanden de kanalen van de plaatvloeren afdichten met minerale wol.
- deuren, ramen en kozijnen in een uitwendige scheidingsconstructie, die volgens NEN 5087 bereikbaar zijn voor inbraak, hebben een volgens NEN 5096 bepaalde inbraakwerendheid die voldoet aan weerstandsklassen 2.
- metaalconstructies t.p.v. opleggingen en in aanraking komend met spouwcondities thermisch verzinken.

plan : Locatie De Zonnekamp Zelhem Gebouw D: 22 appartementen

opdrachtg : ProWonen, Postbus 18, 7270 AA Borculo

onderwerp : Bestektekening, 2e verdieping en dakoverzicht

| | | | | | | | |
|---|---|---|---|---|---|---|---|
| schaal : | 1 : 100 | d.d. | 01/06/2016 | a. 17/10/2016 | b. 09/02/2017 | blad nr. | |
| formaat : | 594x1189 | get. | | c. 02/03/2017 | d. 24/03/2017 | 1542B002 | |
| status : | | gec. | huitink versie : | e. | f. | | |

architektengroep gelderland bv
hummelosseweg 16
7021 ae zelhem
tel. (0314) 62 43 48
info@architektengroepgelderland.nl

architektengroep gelderland

© /Projecten/2015/1542D\Tekeningen/1542.rvt