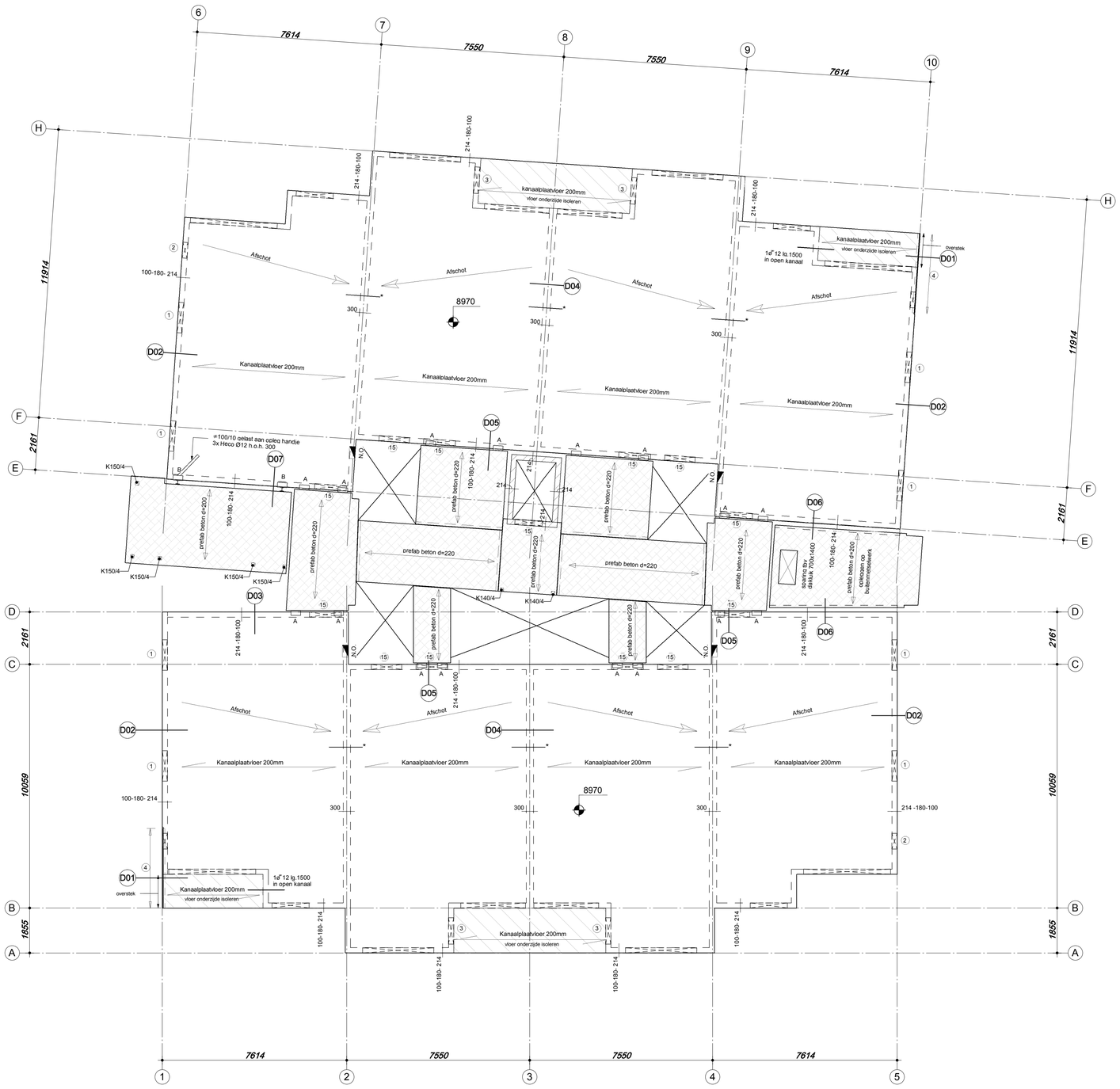

Dakvloer
1 : 100

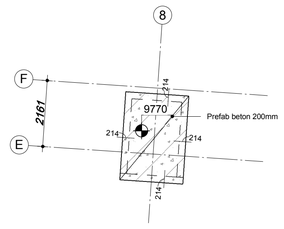

Dakvloer LIFT
1 : 100

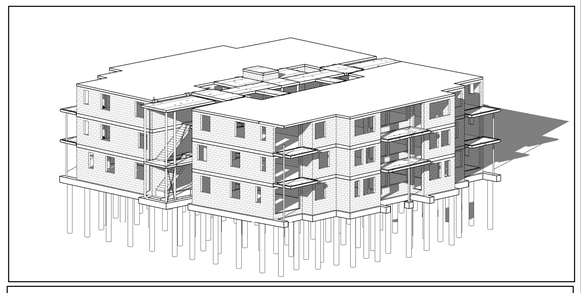

Lateienrenvooi (indien van toepassing)

Code	Buitenblad	Binnenblad
01	-	L100x150x10 opl. 200mm, direct onder kanaalplaat of prefab betonlatei, volgens opgave leverancier
02	-	L100x150x10 opl. 200mm, direct onder kanaalplaat of prefab betonlatei, volgens opgave leverancier
03	L100x100x10 opl.150mm (gelast aan binnenblad latei) of prefab betonlatei volgens opgave everancier	L100x100x10 opl. 150mm (gelast aan buitenblad latei) of prefab betonlatei, volgens opgave leverancier
04	-	L100x200x10 + M16-4.6 lg.800mm hoh 600mm onder in open kanalen
05	L100x100x10 opl, 100mm	L200x200x16 opl. 250mm of prefab betonlatei, volgens opgave leverancier
06	L100x100x8 opl, 100mm	L100x150x10 opl. 200mm, direct onder kanaalplaat of prefab betonlatei, volgens opgave leverancier
07	L100x100x8 opl, 100mm	L100x150x10 opl. 200mm, direct onder kanaalplaat of prefab betonlatei, volgens opgave leverancier
08	L100x100x10 opl, 100mm	metselwerk binnen blad staat op de rand van de kanaalplaatvloer
09	L100x150x10 opl, 100mm en verankerd aan kolom	L100x150x10 opl, 100mm en verankerd aan kolom
10	L100x100x10 opl, 150mm	L200x200x20 opl. 350mm of prefab betonlatei, volgens opgave leverancier
11	L100x100x8 opl, 100mm	L100x200x10 opl. 200mm of prefab betonlatei, volgens opgave leverancier
12	L100x100x8 opl, 100mm	L100x100x8 opl. 100mm
13	L100x100x10 opl, 100mm	metselwerk binnen blad staat op de rand van de kanaalplaatvloer
14	L100x100x10 opl, 100mm	metselwerk binnen blad staat op de rand van de kanaalplaatvloer
15	L100x100x8 opl, 100mm	prefab betonlatei, volgens opgave leverancier

Renvooi (indien van toepassing)

- kanaalplaatvloer d=200mm rondom ringanker 2ø12 + hrspø10 h.o.h. 1200mm in open kanaal
- * ø12 lg.1500mm h.o.h. 1200mm in open kanaal
- A — stalen "handje" aan prefab balkon / gallerij / dakplaat
- B — stalen "handje"+HEA160 aan prefab dakplaat / kanaalplaatvloer
- Isoleren onderzijde kanaalplaatvloer
- N.O. — Noodoverlaat 220x130mm

Deze tekening vormt één geheel met de statische berekening.

gewijzigd:	omschrijving:	
f:		
e:		
d:		
c:		
b:	Afschot, Noodoverlaat en Dakluik aangegeven	ML
a:	Definitief	ML

Definitief

constructieadviesbureau ing. F. Wiggers
Ingenieursbureau voor beton-, staal- en houtconstructies
Varsseveld - Emmerich (D) internet: www.fwiggers.com

F. Wiggers Ingenieursbureau b.v.
postbus 20
7050 AA Varsseveld
tel. 0315-270340 fax. 0315-242650
E-mail: info@fwiggers.nl

Wiggers GmbH
Postfach 101061
46430 Emmerich am Rhein
tel. 02822-537725 fax. 02822-537726
E-mail: info@fwiggers.nl

werk
Appartementengebouw D
Zorgcomplex de Zonnekamp te Zelhem

onderwerp
Overzicht Dakvloer

formaat	datum	getekend	constructeur	paraaf	blad
A0	17-02-2017	M. Lenz	ir. C. Onstenk		Bestek
schaal	gewijzigd	m.lenz@fwiggers.com	c.onstenk@fwiggers.com	werknummer	
1:100	a. 02-03-2017	c.	e.	20710-IG	BE-05b
1:20	b. 23-03-2017	d.	f.		

opdrachtgever
Wooncorporatie ProWonen - Borculo

(C) Copyright Constructieadviesbureau ing. F. Wiggers, Varsseveld. All rights reserved.

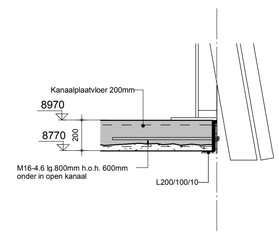

D01
1 : 20

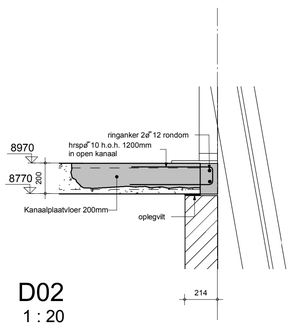

D02
1 : 20

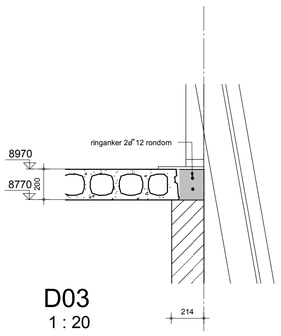

D03
1 : 20

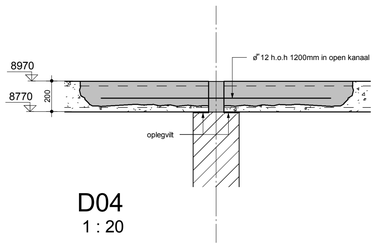

D04
1 : 20

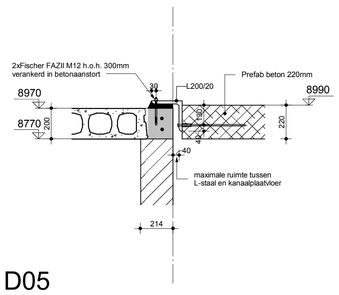

D05
1 : 20

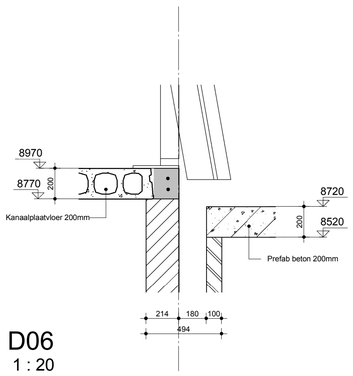

D06
1 : 20

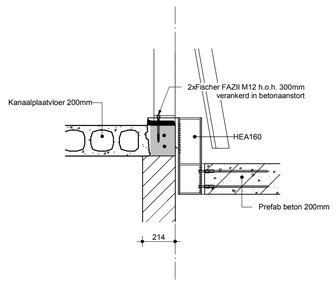

D07
1 : 20