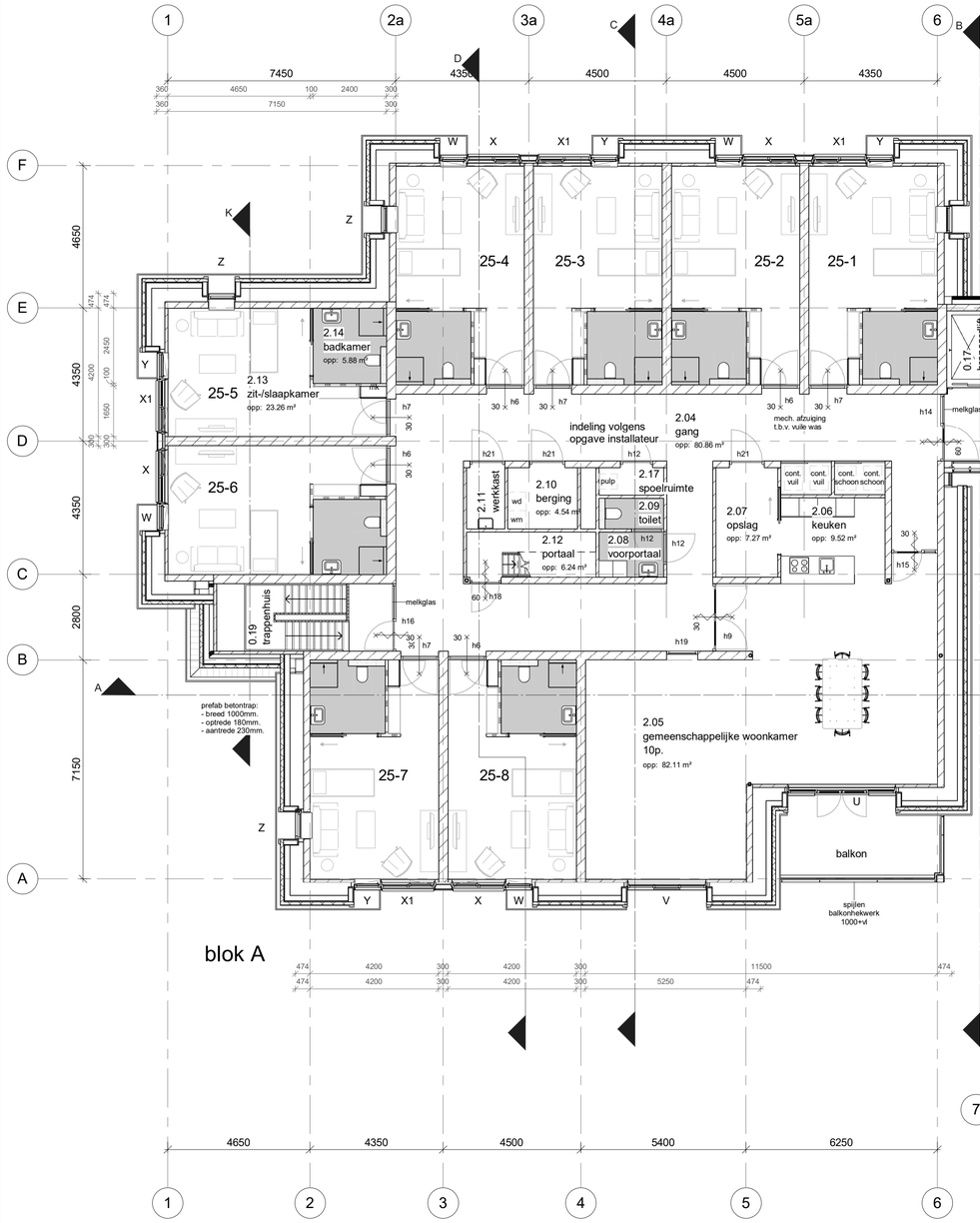

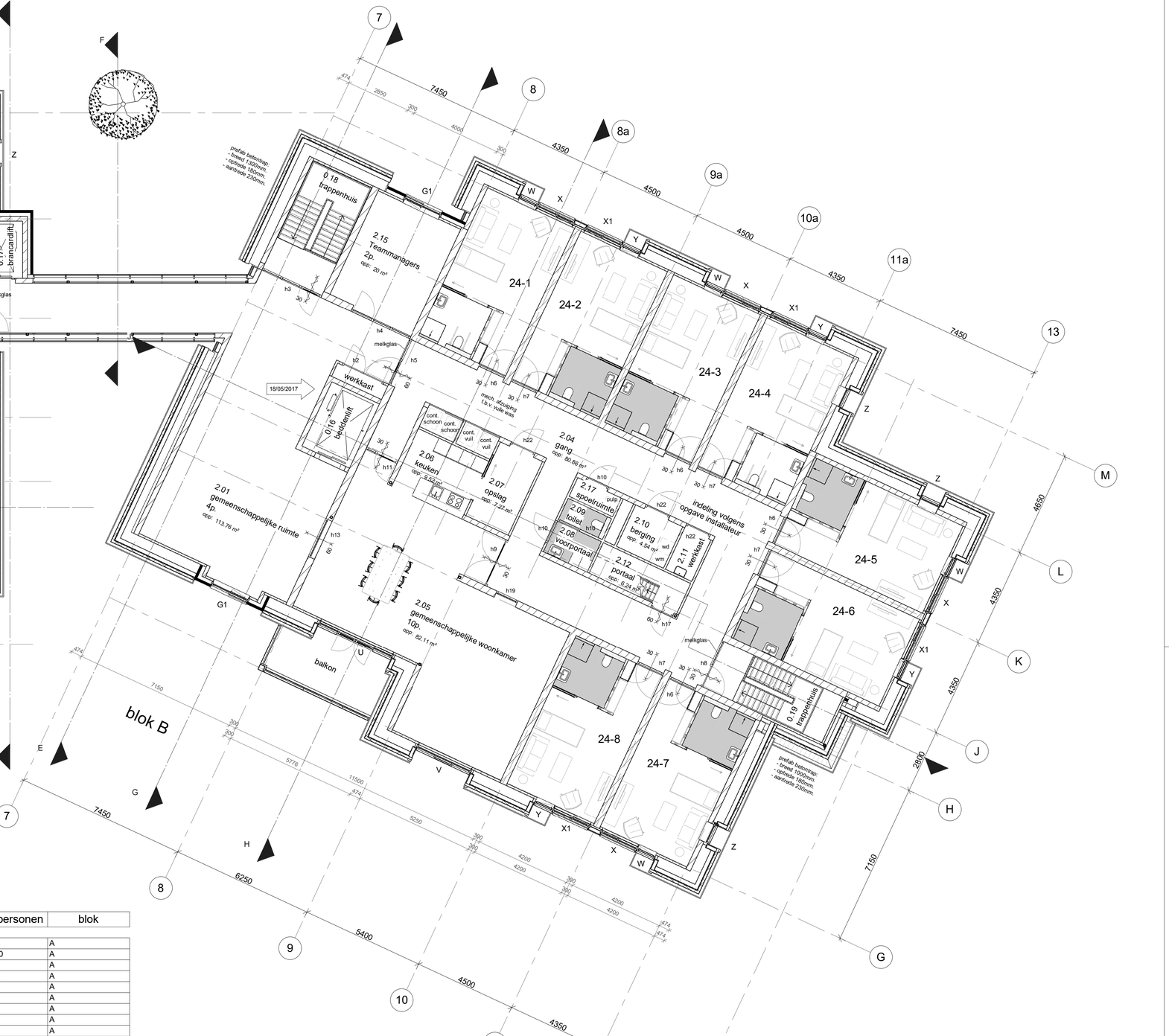

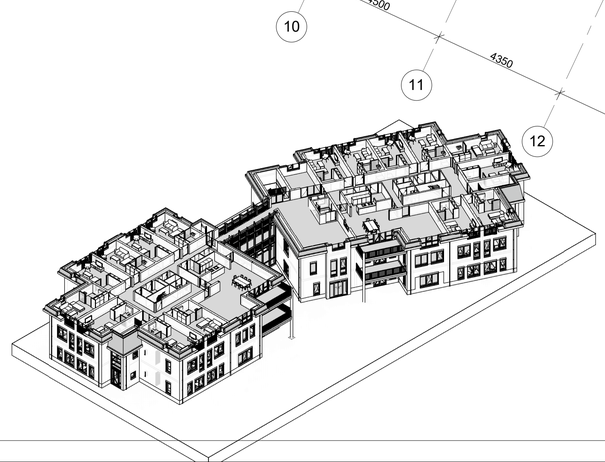

renvooi :

kk	plaats koelkast	kl	kruipluik	ra	rookgasafvoer	v3.2
r	plaats radiator	kg	kruipgat	wp	warmtepomp	
vr	ventilatierooster	wm	wasmachine	cv	centrale verwarmingsketel	
is	isolerende beglazing	dr	droger	ww	warmwatertoestel	
isg	isolerende beglazing, gelaagd	vm	vaatwasmachine	wtw	warmteterugwin-unit	
mk	meterkast	pulp	pulp verpulveraar			
wk	werkkast				luchtdichtheid (qv;10waarde) 0,42 dm³/s per m²	
gard.	garderobe					
vk	vloerventilatiekoker				Rc --| dak |-- = 6,0 m².K/W	
	zelfsluitende deur				Rc --| wand |-- = 4,5 m².K/W	
	brandwerende deur (20 minuten)					
	zelfsluitende brandwerende deur (30 minuten)				Rc --| vloer beg.gr. |-- = 3,5 m².K/W	

algemeen :

- in de deur van de opstelplaats voor een gasmeter, aan de boven- en onderzijde, ventilatie-openingen van elk 100 cm².
- isolerende beglazing, maximale U-waarde vastglas 1,1 en t.p.v. de draaiende delen 1,1 W/m².K
- een mechanische voorziening voor luchtverversing, warmteopwekking of warmteterugwinning veroorzaakt in een verblijfsgebied van de gebruiksfunctie een karakteristiek installatie-geluidsniveau van ten hoogste 30 dB.
- de vloer en de wanden van een toiletruimte of een badruimte dienen m.b.t. wateropname te voldoen aan artikel 3.23 van het Bouwbesluit 2012.
- alle deuren gelegen in een toeganklijkheidssector; vrije doorgang 850x2300mm. volgens afd. 4.4 v.h. Bouwbesluit 2012.
- trap volgens afdeling 2.5 van het Bouwbesluit 2012
- bovenkant vloerafscheiding ter plaatse van vides / trapsparingen 1000mm. boven de afgewerkte vloer volgens afdeling 2.3 van het Bouwbesluit 2012.
- het bouwwerk dient m.b.t. het weren van ratten en muizen te voldoen aan artikel 3.68 t/m artikel 3.73 van het Bouwbesluit 2012.
- bij woningscheidende wanden de kanalen van de plaatvloeren afdichten met minerale wol.
- deuren, ramen en kozijnen in een uitwendige scheidingsconstructie, die volgens NEN 5087 bereikbaar zijn voor inbraak, hebben een volgens NEN 5096 bepaalde inbraakwerendheid die voldoet aan weerstandsklassen 2.
- metaalconstructies t.p.v. opleggingen en in aanraking komend met spouwcondities thermisch verzinken.

nummer	naam	oppervlakte	personen	blok
A				
2.04	gang	80.86 m²	0	A
2.05	gemeenschappelijke woonkamer	82.11 m²	10	A
2.06	keuken	9.52 m²	0	A
2.07	opslag	7.27 m²	0	A
2.08	voorportaal	3.11 m²		A
2.09	toilet	2.11 m²		A
2.10	berging	4.54 m²		A
2.11	werkkast	2.53 m²		A
2.12	portaal	6.24 m²		A
2.13	zit-/slaapkamer	23.26 m²	1	A
2.14	badkamer	5.88 m²	0	A
2.17	spoelruimte	1.9 m²		A
B				
2.04	gang	80.86 m²	0	B
2.05	gemeenschappelijke woonkamer	82.11 m²	10	B
2.06	keuken	9.52 m²	0	B
2.07	opslag	7.27 m²	0	B
2.08	voorportaal	3.11 m²		B
2.09	toilet	2.11 m²		B
2.10	berging	4.54 m²		B
2.11	werkkast	2.53 m²		B
2.13	zit-/slaapkamer	23.26 m²	1	B
2.14	badkamer	5.88 m²	0	B
2.17	spoelruimte	1.9 m²		B
gemeenschappelijk				
2.01	gemeenschappelijke ruimte	113.76 m²	4	gemeenschappelijk
2.02	werkkast	1.54 m²		gemeenschappelijk
2.15	Teammanagers	20 m²	2	gemeenschappelijk

plan : Nieuwbouw gebouw A + B; locatie De Zonnekamp te Zelhem.

opdrachtg : Stichting Markenheem, Postbus 534, 7000 AM Doetinchem.

onderwerp : Bestektekening, 2e verdieping.

schaal : 1 : 100	d.d. 16/09/2016	a. 17/10/2016	b. 20/01/2017	blad nr.	
formaat : A1	get. \S	c. 18/05/2017	d.	1540B003	
status : definitief	gec. Arnoo versie :	e.	f.		

architektengroep gelderland bv
hummeloseweg 16 7021ae zelhem
postbus 231 7020ac zelhem
tel. (0314) 62 43 48fax. (0314) 62 13 51
info@architektengroepgelderland.nl

architektengroep gelderland

G:\Projecten\2015\1540\Tekeningen\B\1540.rvt