

Wijziging tov de vergunde situatie, is dat dakplaten op afschot zijn aangebracht

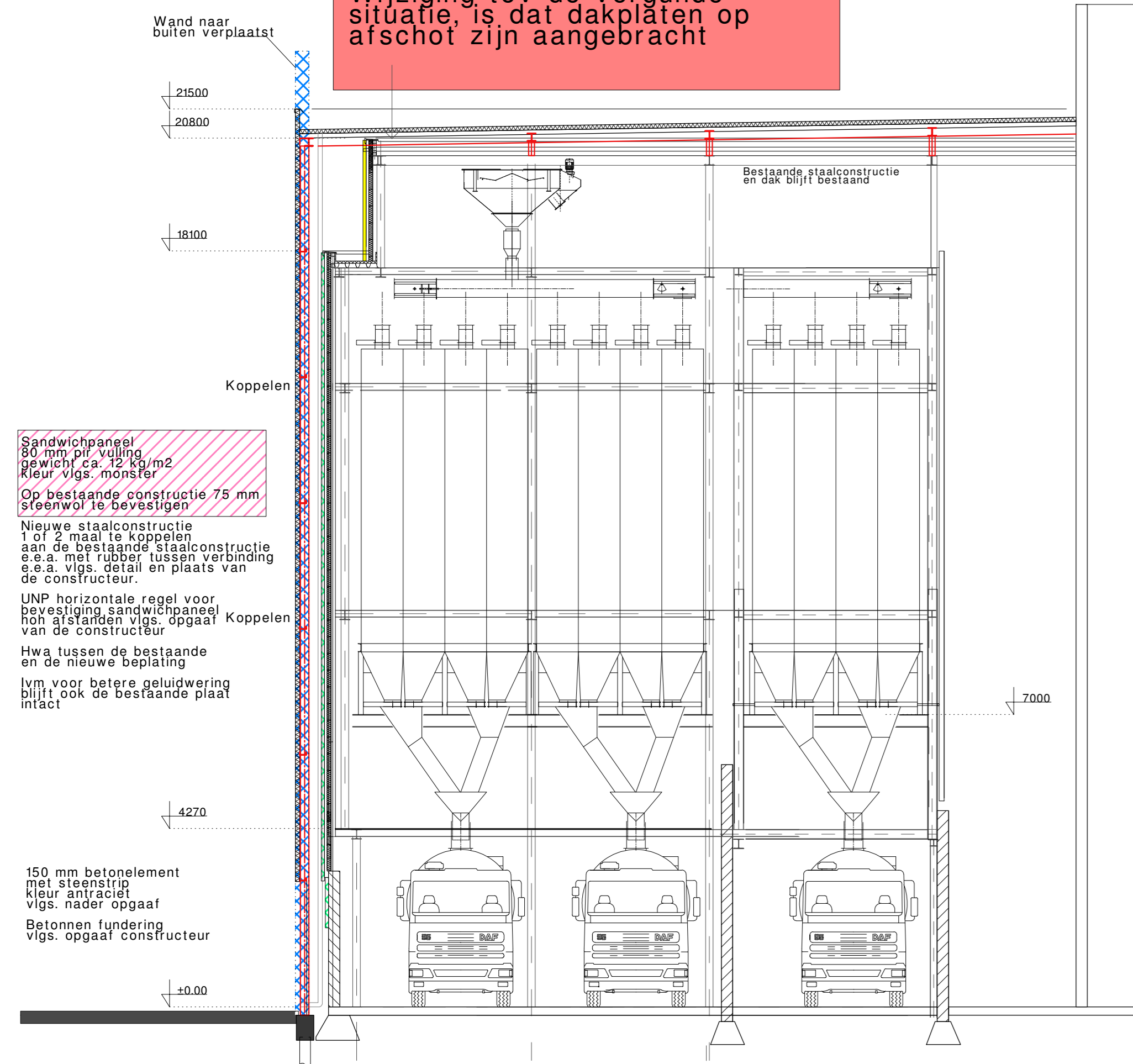

Nieuwe Doorsnede A-A

Opzet/uitgangspunten en maten zijn afgeleid van digitale tekeningen van de fabrikant. Deze in het werk te controleren en afwijkingen doorgeven aan de constructeur.

Op bestaande constructie 75 mm steenwol bevestigen

Wijziging: Bestaande 100 mm sandwichpaneel met 80 mm sandwichpaneel met purpur vulling + 75 mm steenwol op de bestaande constructie, e.e.a. volgens opgave Peter van de Boom

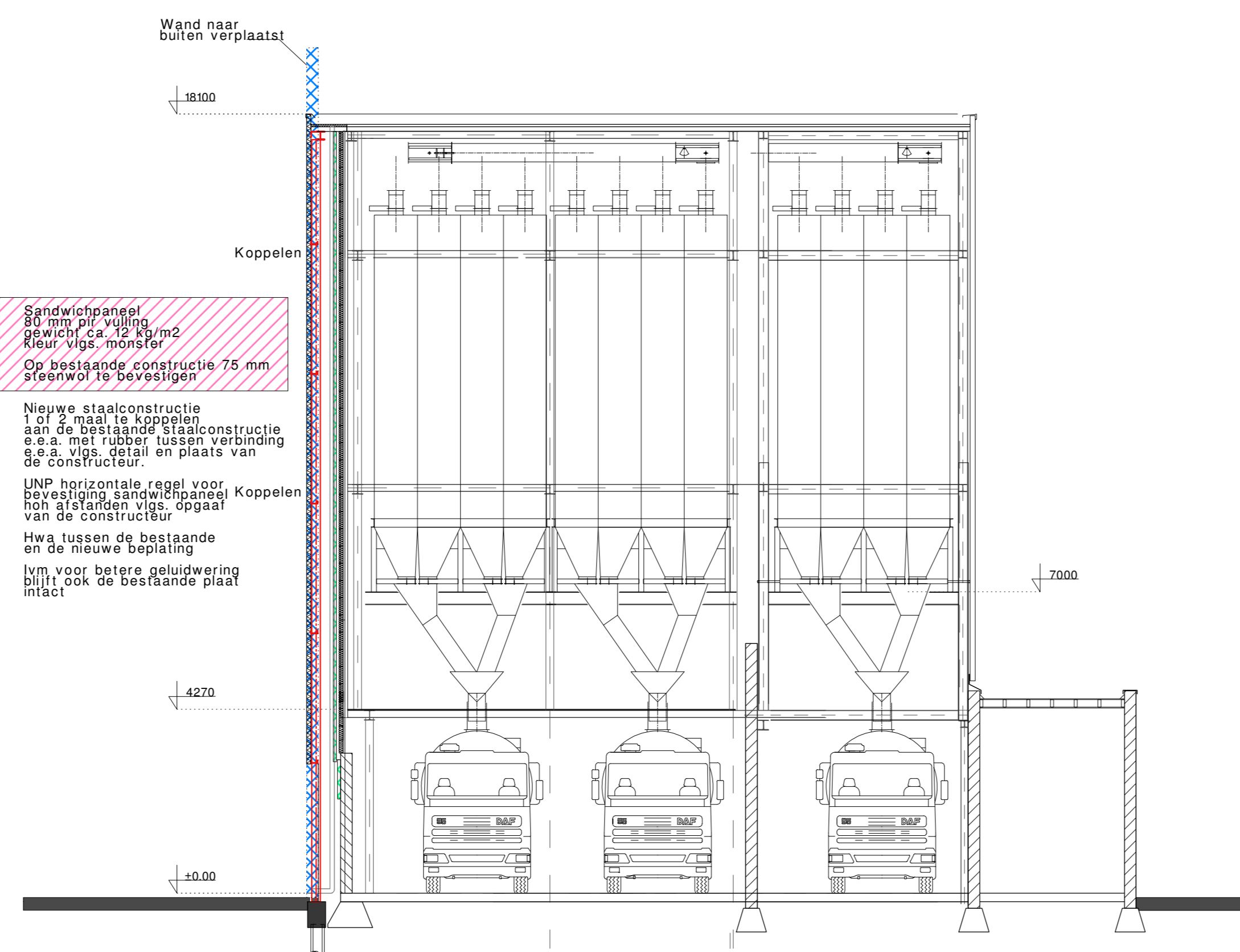

Nieuwe Doorsnede B-B

Opzet/uitgangspunten en maten zijn afgeleid van digitale tekeningen van de fabrikant. Deze in het werk te controleren en afwijkingen doorgeven aan de constructeur.

Op bestaande constructie 75 mm steenwol bevestigen

Wijziging: Bestaande 100 mm sandwichpaneel met 80 mm sandwichpaneel met purpur vulling + 75 mm steenwol op de bestaande constructie, e.e.a. volgens opgave Peter van de Boom

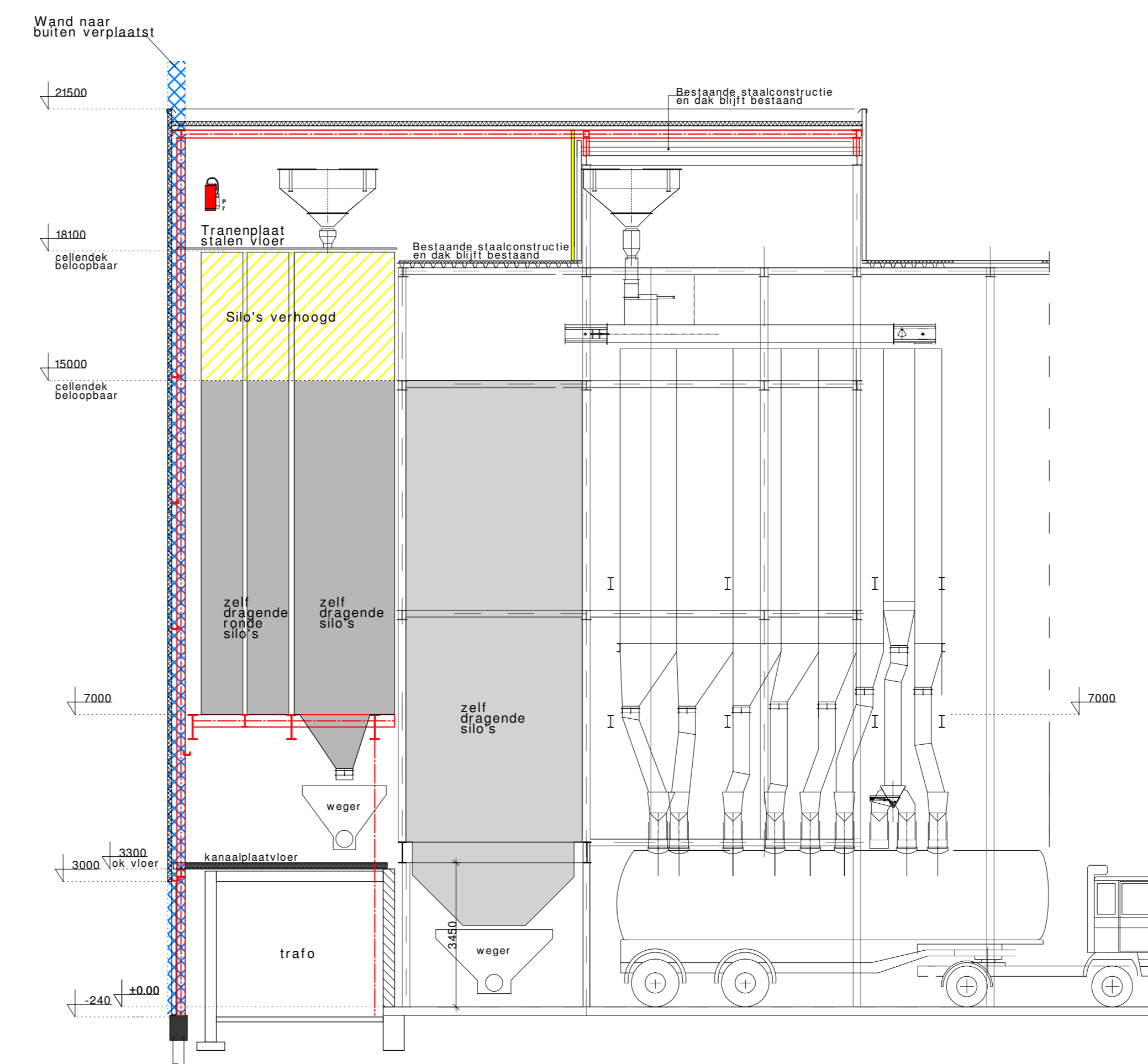

Nieuwe Doorsnede C-C

Opzet/uitgangspunten en maten zijn afgeleid van digitale tekeningen van de fabrikant. Deze in het werk te controleren en afwijkingen doorgeven aan de constructeur.

Op bestaande constructie 75 mm steenwol bevestigen

Wijziging: Bestaande 100 mm sandwichpaneel met 80 mm sandwichpaneel met purpur vulling + 75 mm steenwol op de bestaande constructie, e.e.a. volgens opgave Peter van de Boom

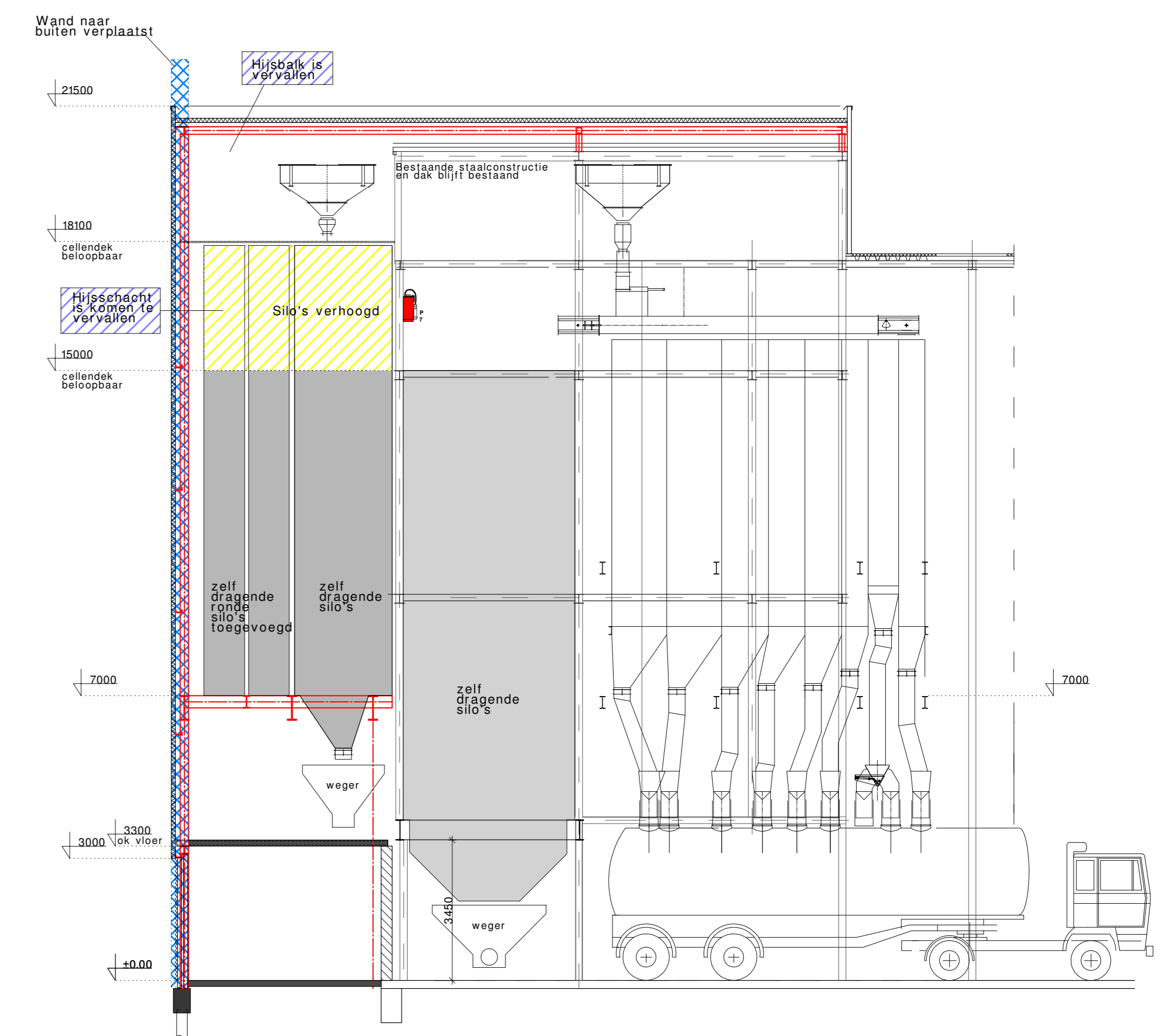

Nieuwe Doorsnede D-D

Opzet/uitgangspunten en maten zijn afgeleid van digitale tekeningen van de fabrikant. Deze in het werk te controleren en afwijkingen doorgeven aan de constructeur.

Op bestaande constructie 75 mm steenwol bevestigen

Wijziging: Bestaande 100 mm sandwichpaneel met 80 mm sandwichpaneel met purpur vulling + 75 mm steenwol op de bestaande constructie, e.e.a. volgens opgave Peter van de Boom

Betreffende wijzigingen

- Buitengevels die naar buiten geplaatst zijn omzet en basis en bestaande funderingen in de weg zaten
- 75 mm minerale wol op de bestaande gevels geplaatst. De dikte van de verouderde sandwichpanelen van 100 mm steenwol zijn verwangen voor 60 mm pur platen
- De verhoogde grondstoffen silo's is in berekening van Van Rookel al opgenomen. En het wijzigen van diameters van de fonde zelfoplagende silo's en silo's toegevoegd

Bekleding van Heraklith plaat dikte 2,5 cm gestrookt op de muur en op de vloeren. Versterkers op de deur te bekleden van 100 mm betonvloer tot min. 5,0 mtr hoog