

DOOR CONSTRUCTEUR

fundering

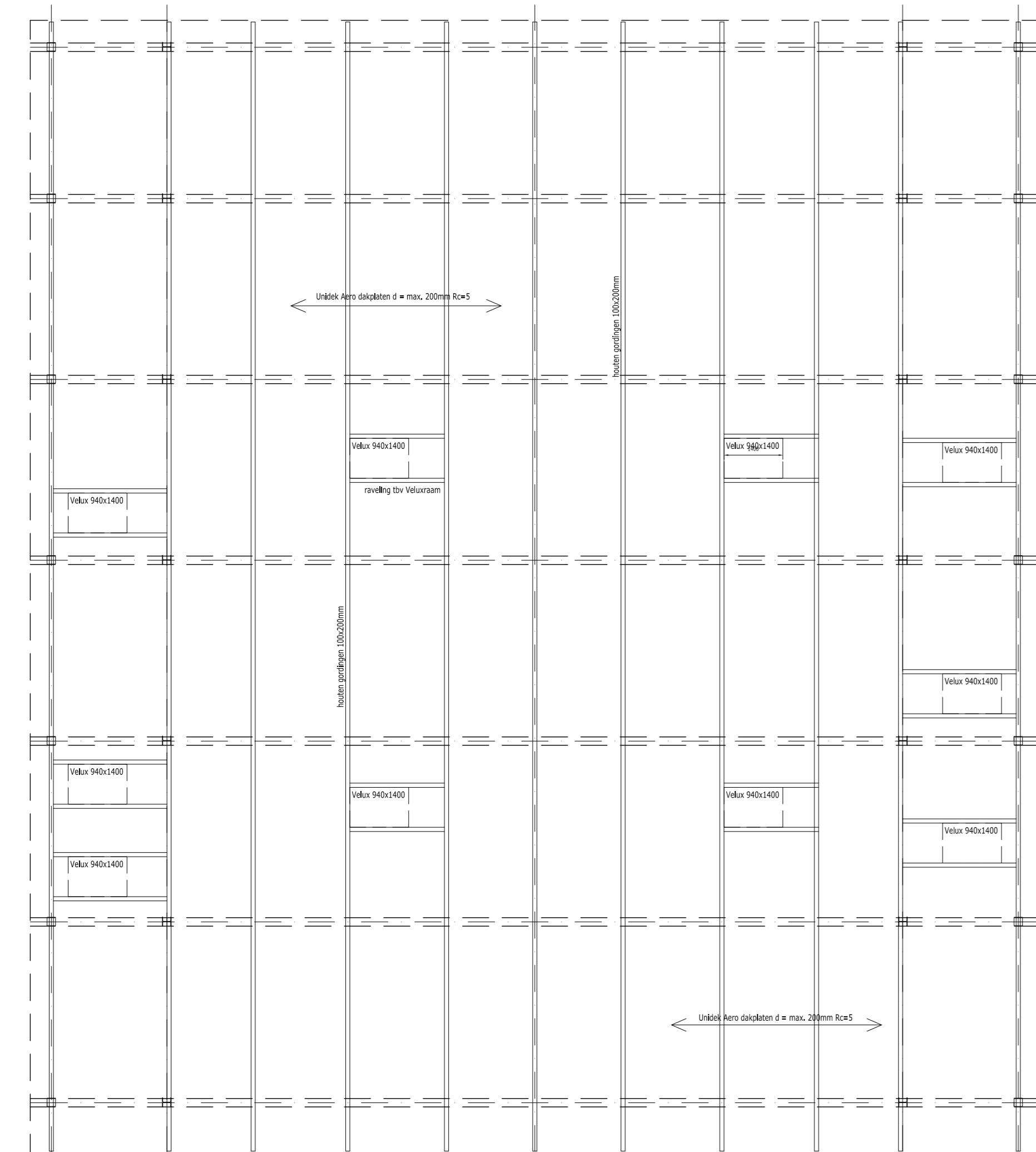

kapplan

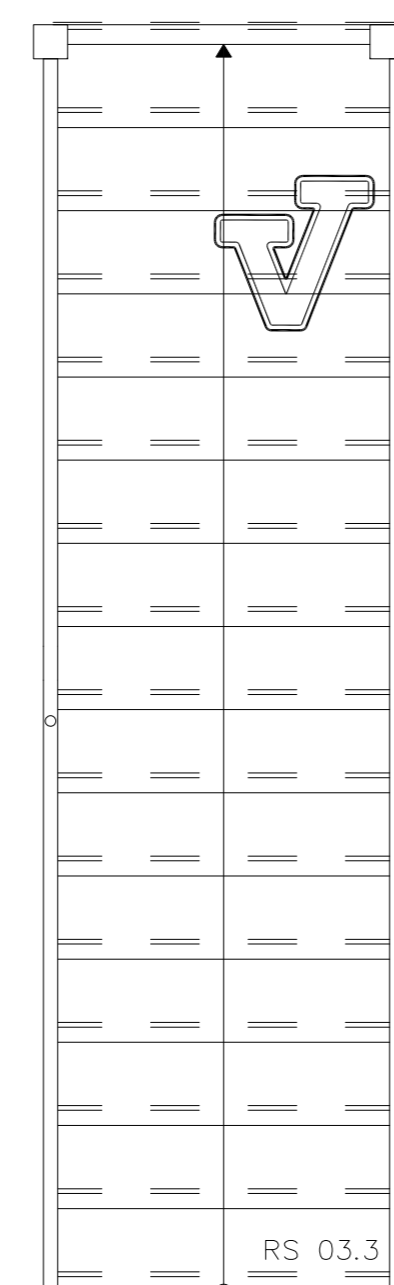

trap naar verdieping
type Vermeulen, schaal 1:20
beide zijden een houten leuning
geen traphek nodig, trap is ingeklemd
tussen binnenwanden, geen valgevaar

Technische specificatie

- verdiepingshoogte : 2900 mm
- aantrede : 220 mm
- optrede : 181 mm

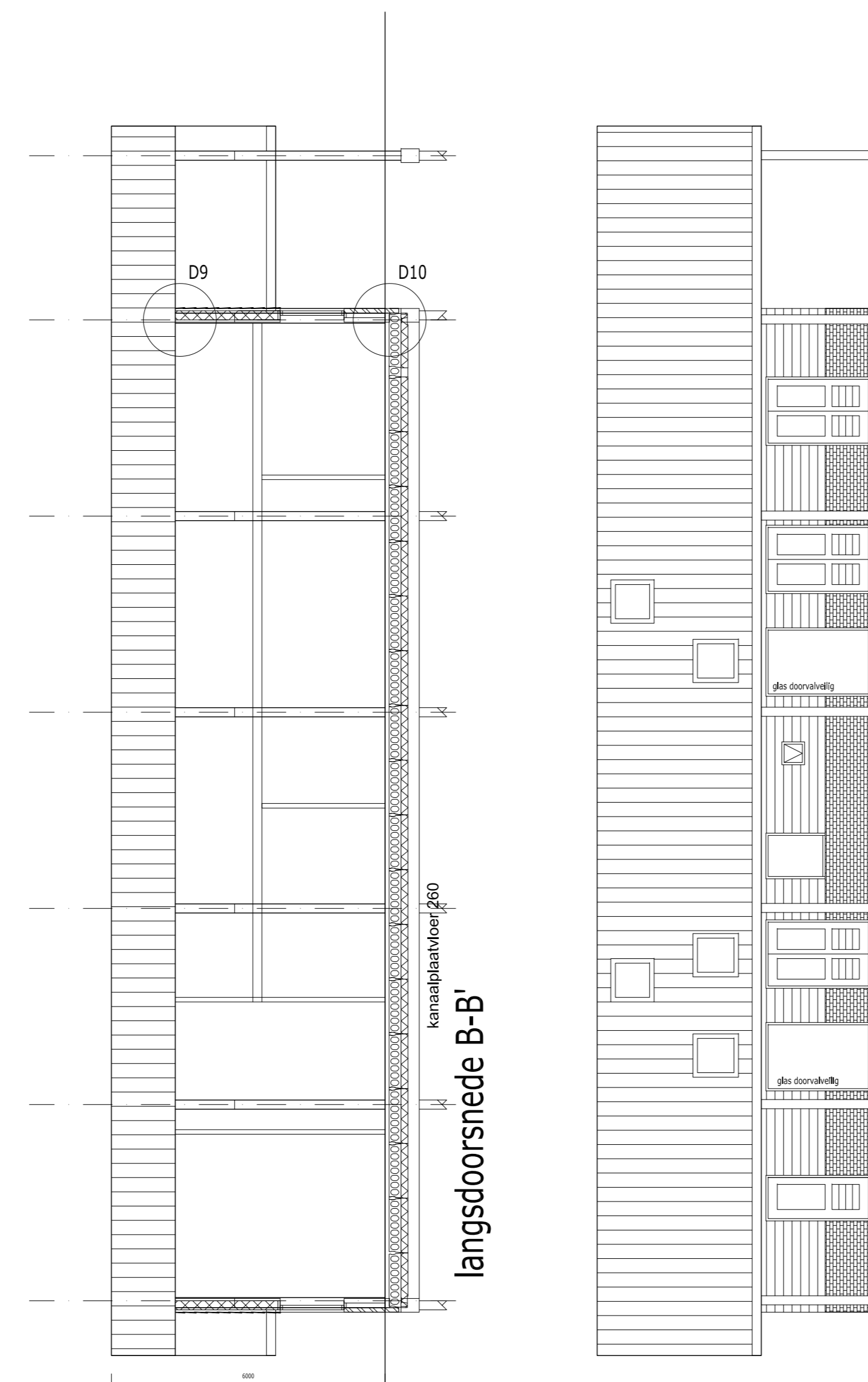

langdoorsnede B-B

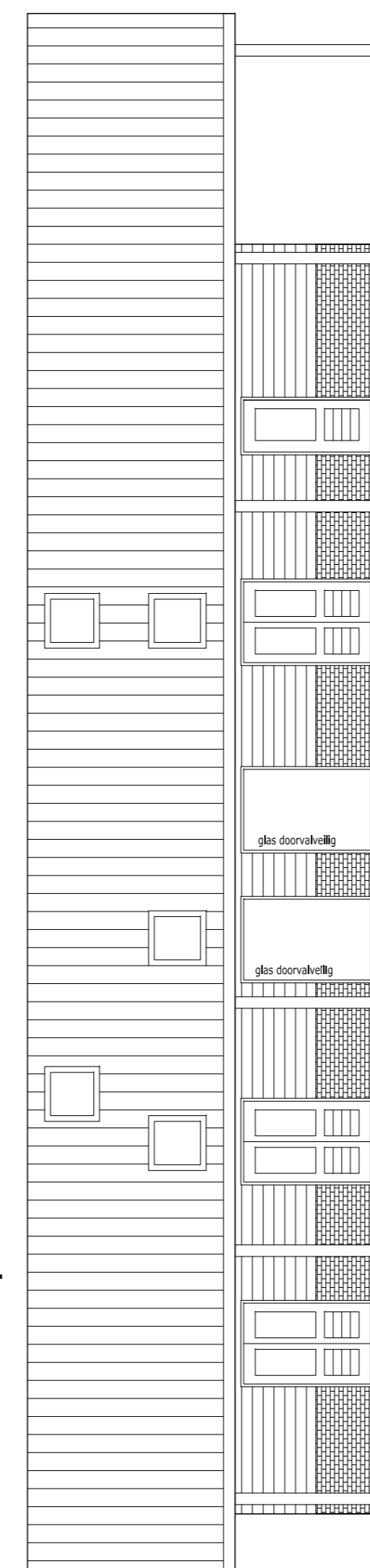

westgevel

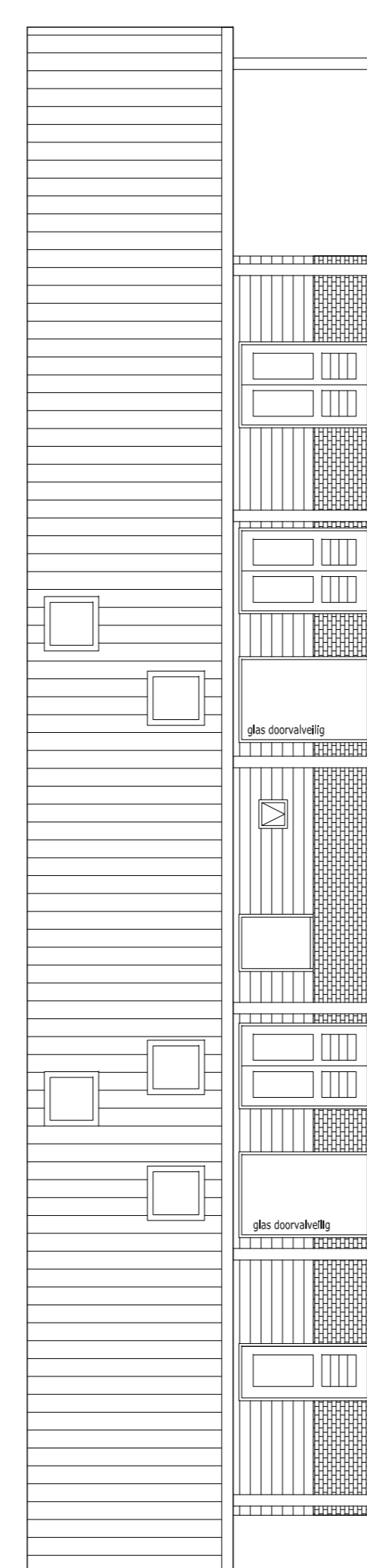

oostgevel

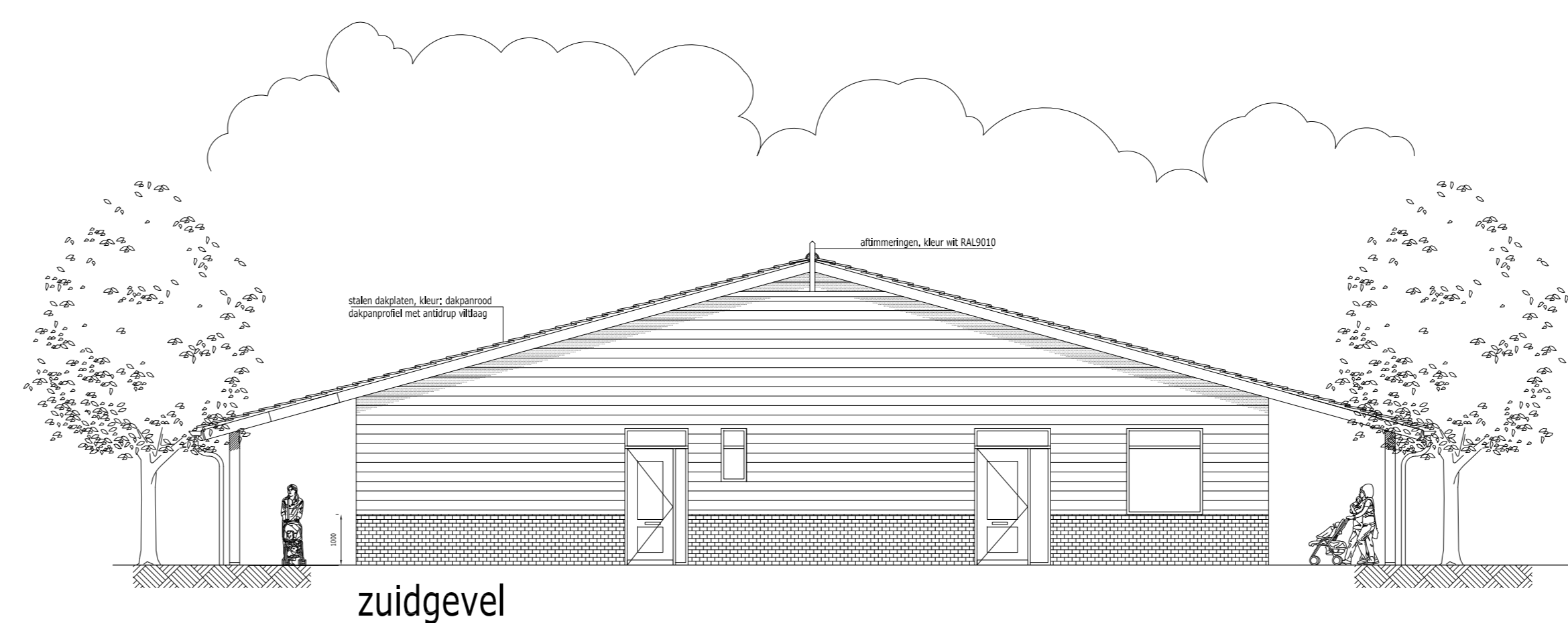

zuidgevel

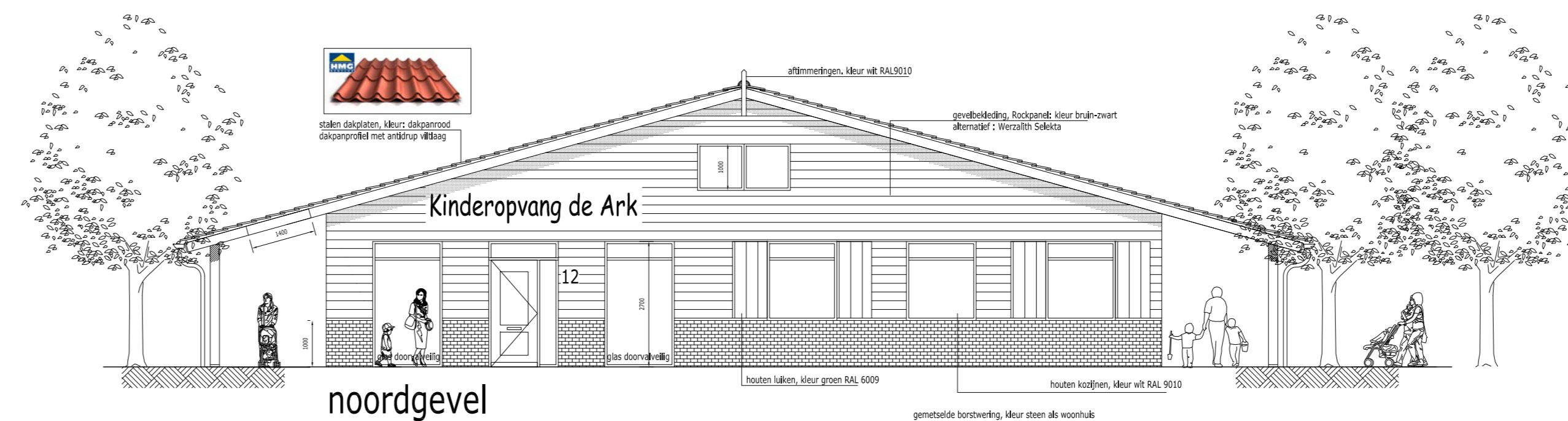

noordgevel

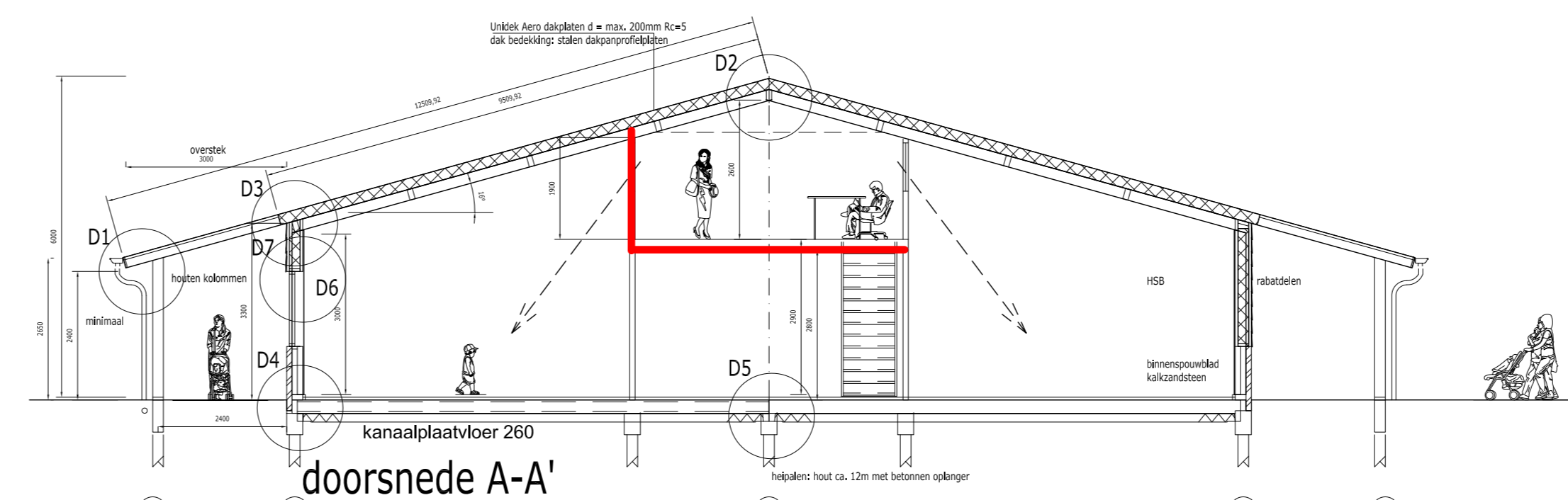

doorsnede A-A'

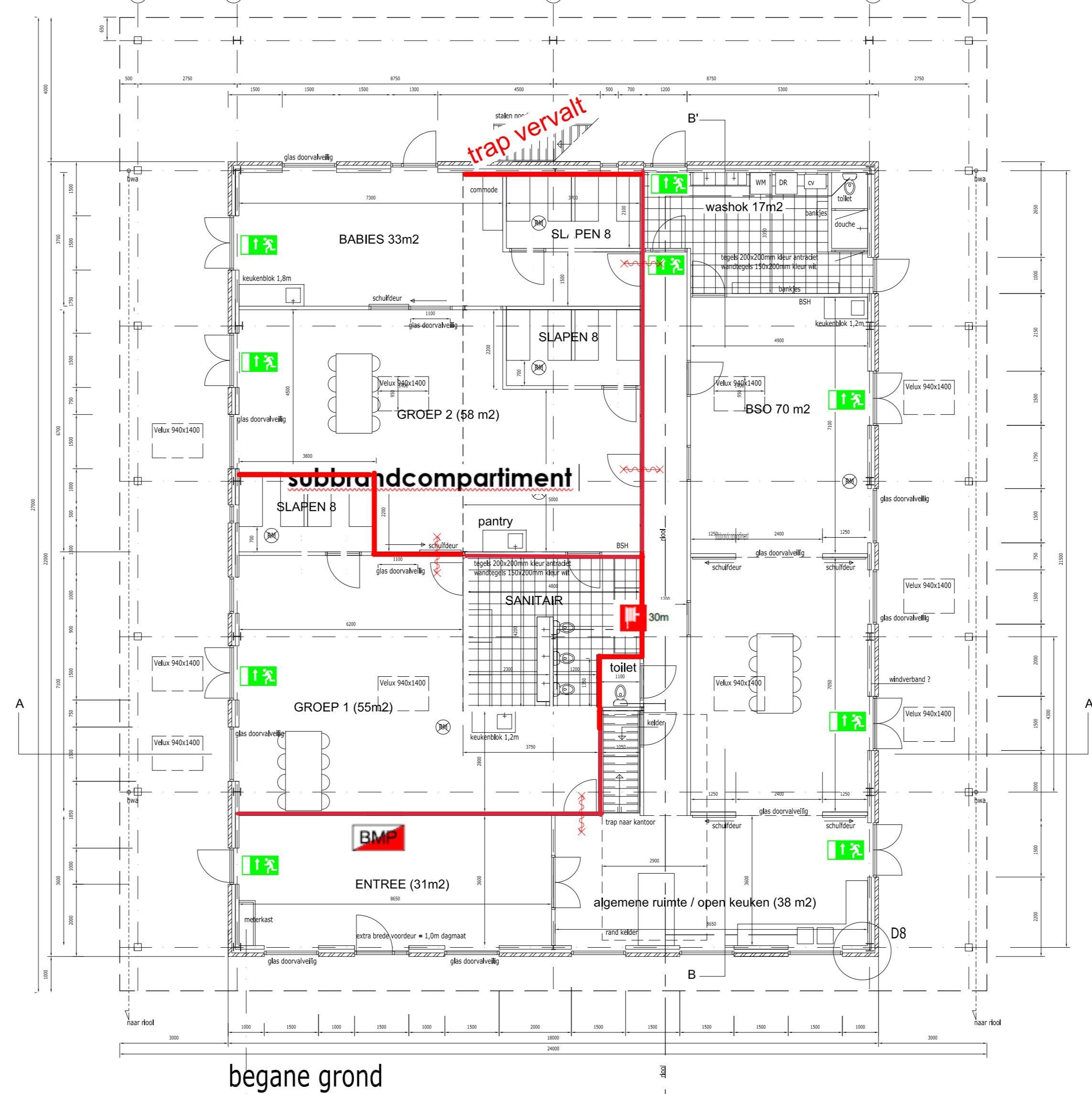

begane grond

TOTALE OPPERVLAKTE BEG.GROND BVO = 18X22 = 396 m²
TOTALE OPPERVLAKTE VERDIEPING BVO = 5X15 = 75 m²

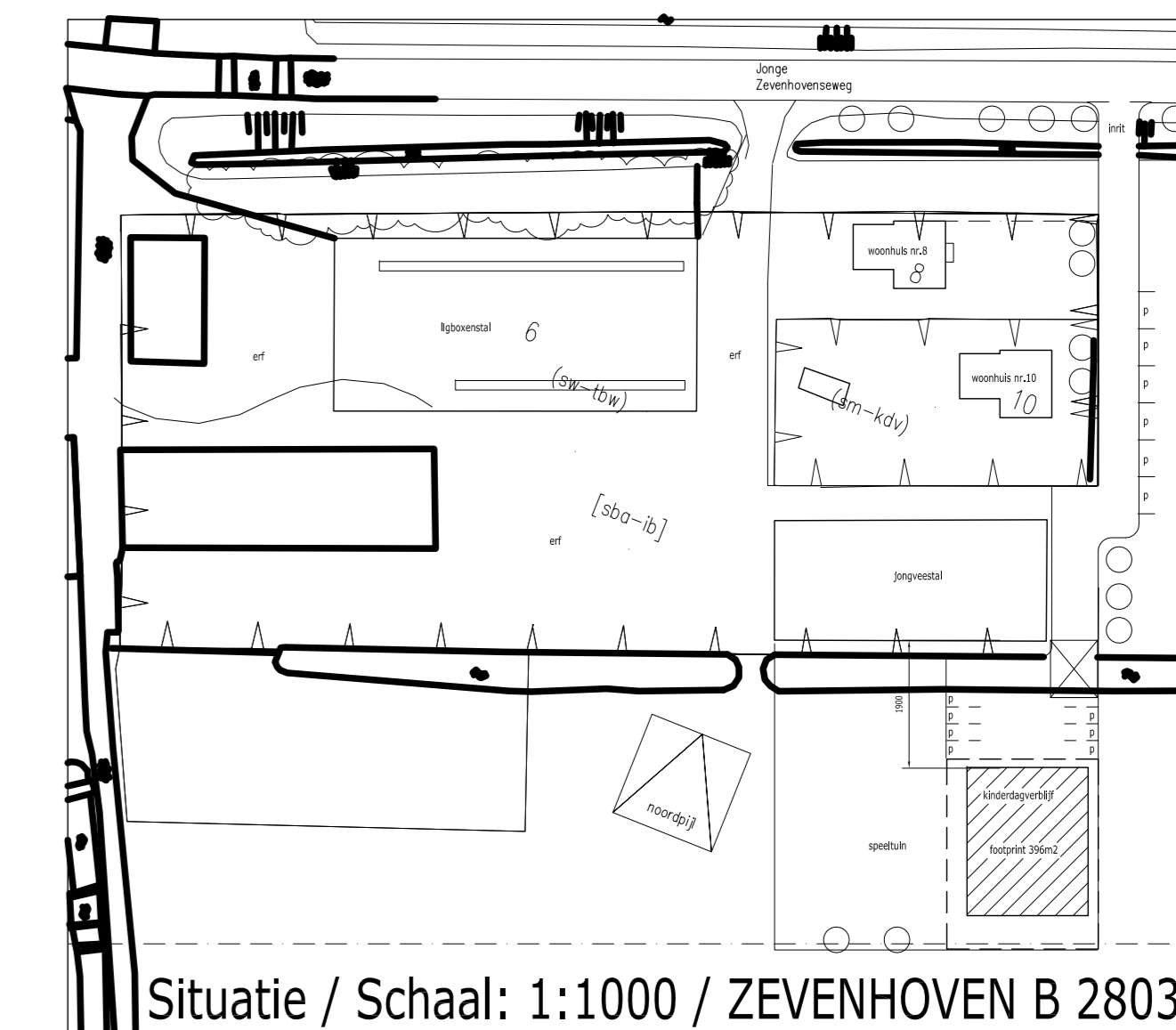

Situatie / Schaal: 1:1000 / ZEVENHOVEN B 2803

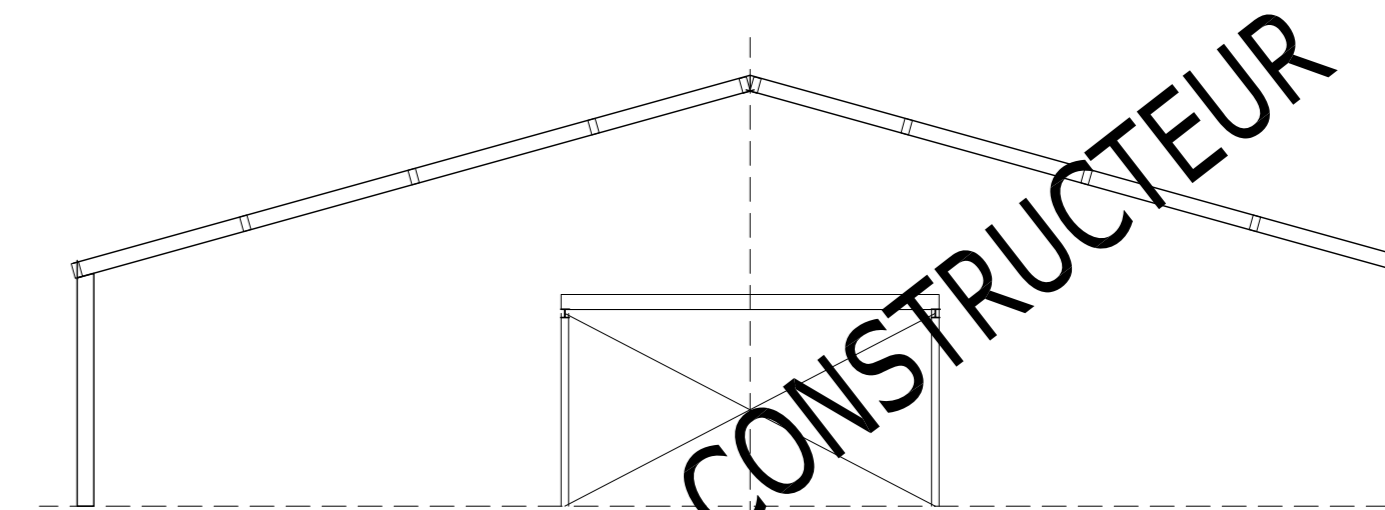

constructie

DOOR CONSTRUCTEUR

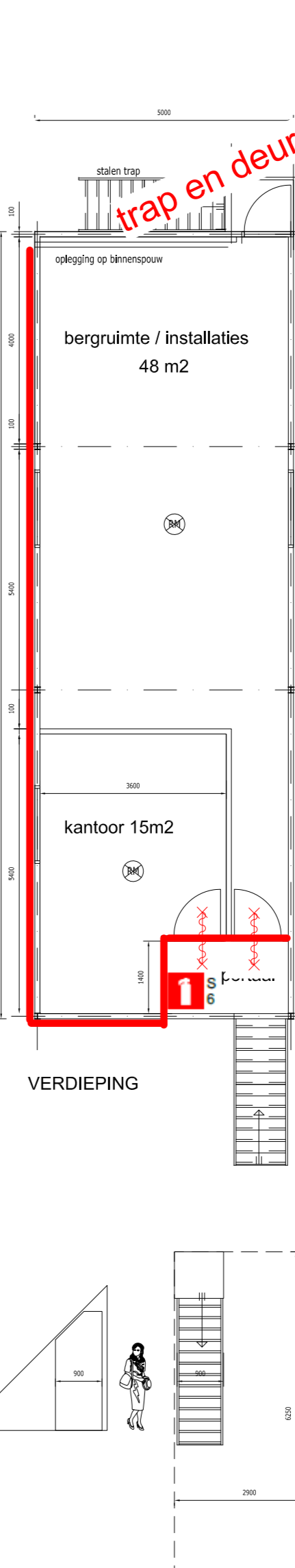

kelder (B23SZ van de Berg Betonkelders)

- Brandmeldinstallatie
- Brandslanghaspel 30 mtr.
- Sproeischuimblusser 6 kg (duidelijk zichtbaar geplaatst)
- Vluchtwegaanduiding conform NEN-EN ISO 7010
- 30 minuten WBDBO

ALGEMEEN / RENVOOI:
Alle beglazing is volgens NEN 3569:2011
"Vlakglas voor gebouwen - Risicoaanduiding van lichamelijk letsel door brekend en vallend glas - Eisen"
Alle binnendeuren hebben een dagmaat van 900 mm tenzij anders aangegeven
Alle binnendeuren/buitendeuren hebben vingerknobbeveiliging
Alle binnendeuren zijn voorzien van verhoogd besteg
Alle vluchtedeuren voorzien van knopcilinder aan binnenzijde
Alle schuifdeuren zijn softclose
Het gebouw is "drempelloos" (maximaal 20mm)
MATERIALEN
- Borstwering metselwerk, kleur roodbruin guncendeerd
- Voegwerk: platvol, kleur grijs
- Dakbedekking: Stalen dakplaten met dakprofiel, kleur dakpanrood
- Gevels: Rockpanel potokéel azerbruin
- Buitenkozijnen: hout (of kunststof), kleur wit RAL9010
- Lulken: hout, kleur groen RAL6009
- Ventilatie via aanzuigroosters boven glas, kleur wit RAL9010
- Dakgoten/afwateringen: kleur RAL9010
- Binnenwanden: metaal stud met fermacell platen
- Binnenkozijnen: hout
- Binnendeuren: stomp, perstorp afwerking in NTB kleur
BVO = brandveiligheid, V = vuurdoor

ROOYAL ADVIES

Project: Kinderdagopvang De Ark
Adres: Jonge Zevenhovenseweg 8-10
Opdrachtgever: H. Heyboer
Situatietekening Datum: 09-12-2016
Schaal: 1:100 Form. A0