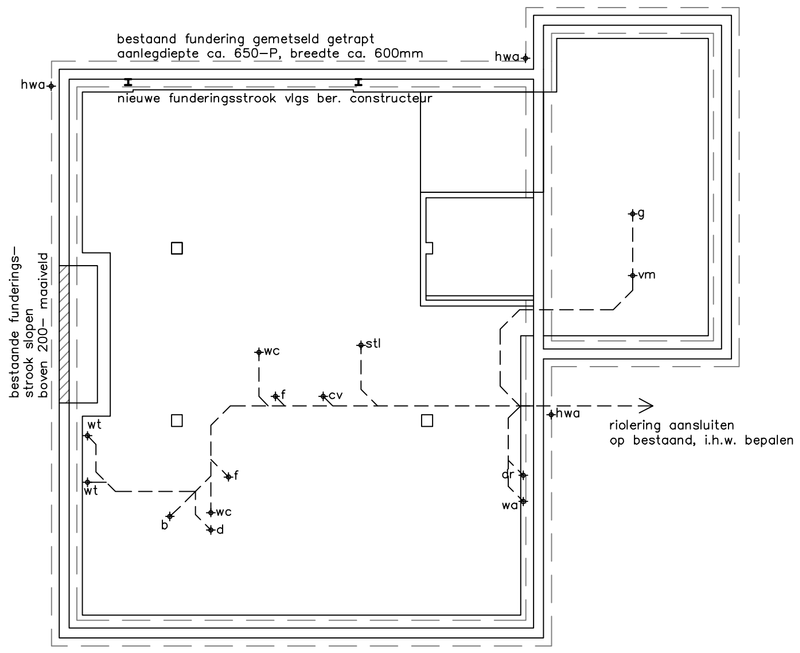

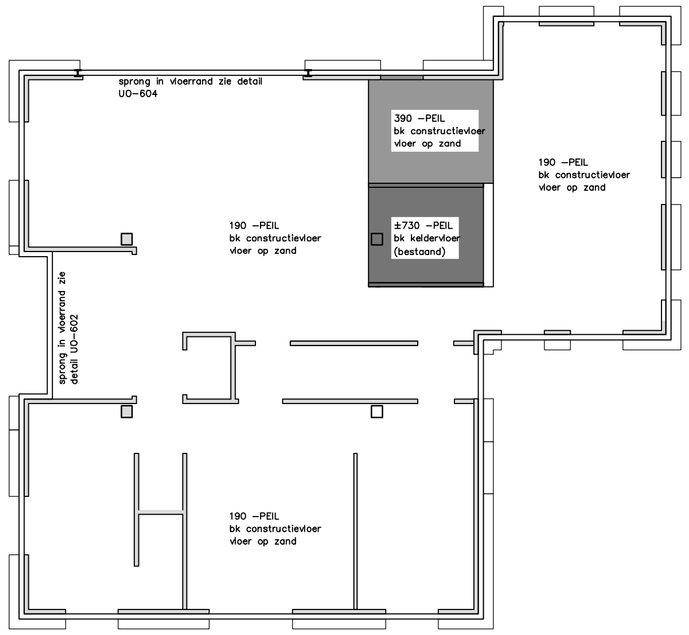

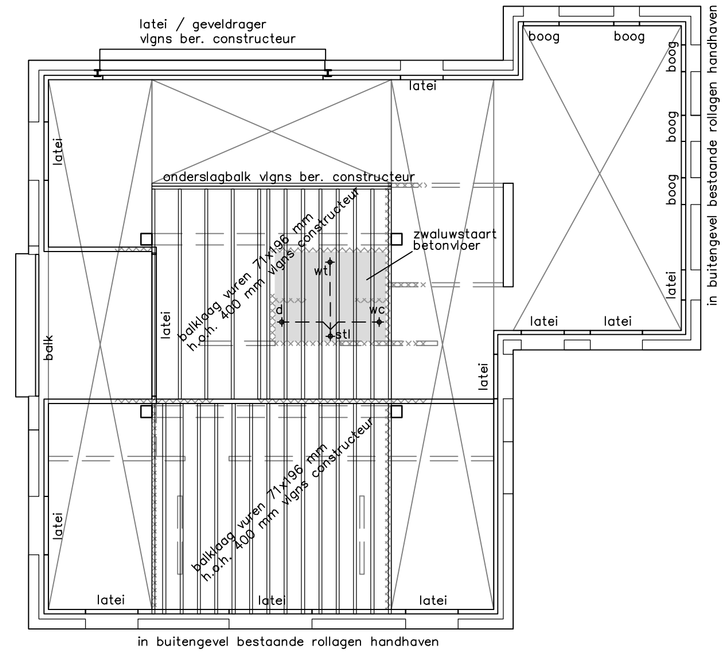

FUNDERING

nieuwe funderingsstrook tpv gevel
tegen bestaande gemetselde fundering storten
de aanleg breedte van de stroken
vlgs ber. van de constructeur

RIOLERING

leidingen pvc met KOMOkeur
aansluiten op het gemeente–riool
plaats en hoogte in overleg
met de gemeente
hemelwaterafvoer als bestaand

— — — vuilwaterriolering PVC–grijs

RENVOOI

sp	schrobputje	ø 50mm
f	fonteinbakje	ø 40mm
wc	watercloset	ø 110mm
wa	wasautomaat	ø 50mm
dr	droger	ø 50mm
vm	vaatwasmachine	ø 50mm
stl.	standleiding	ø 110mm
b	bad	ø 50mm
d	douche	ø 50mm
wt	wastafel	ø 50mm
cv	overstort cv ketel	ø 50mm
os	ontstoppingsstuk	
ontl.	ontluchting riolering	ø 50mm
g	gootsteen	ø 50mm

de wc moet het laatste overstorttoestel zijn in de riolering, ivm leegtrekken wastafels/ fontein.
art. 3.31 bouwbesluit / NEN 3215

BEGANEGROND VLOER

de beganegrond vloer is een
gestorte betonvloer op zand
dikte 150 mm vlgs ber. constructeur
hierop een isolatielaag
Rc = 2,5 m2K/W
morteldekvloer 90mm
ivm vloerverwarming

VERDIEPINGSVLOER

de verdiepingsvloer is een
houten balklaag met plafond

vlgs ber. constructeur
verdiepingsvloer uitvoeren als schijf
voorzien van underlayment 18 mm
in verband gelegd
hierop een Fermacel Estrich vloer
30 mm ivm contactgeluid

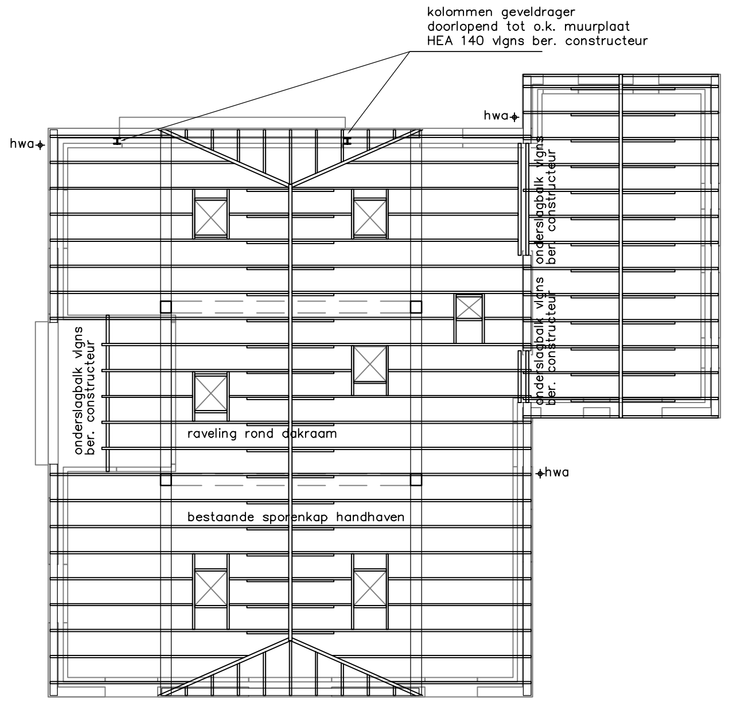

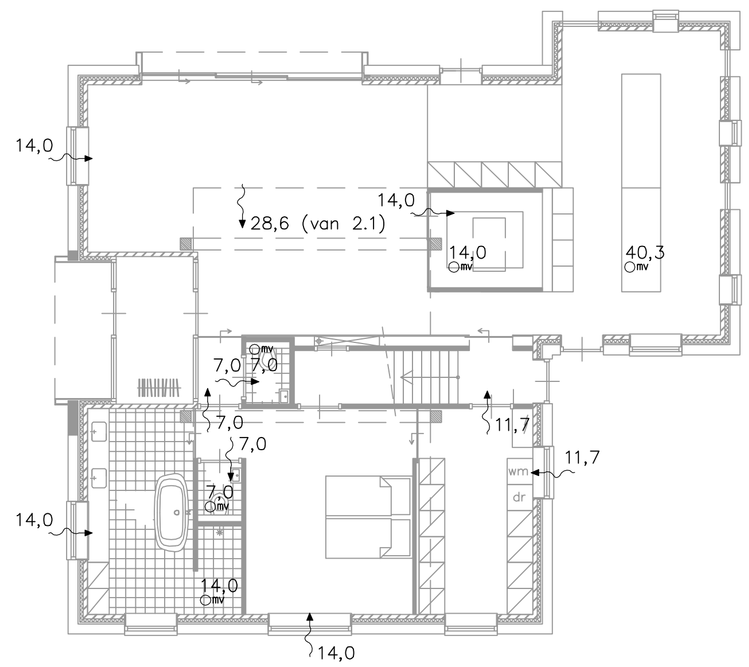

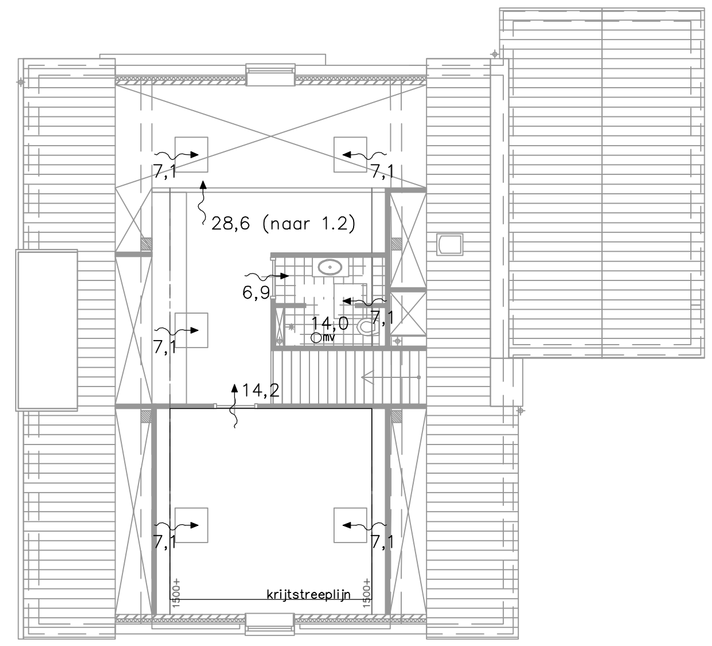

HELLEND DAK

huidige kapconstructie handhaven
vlgns ber. constructeur
bestaande pannen hergebruiken
nieuw dakbeschot & panlatten
nieuw rietbedekking
isolatiefolie Xlaine schapenwol 18 laags,
RC=3,5 m².K/W
binnenafwerking gipsplaat gestucd sausklaar (klasse 1)

VENTILATIE BEGANE GROND

zie ook blad 1605 ventilatieberekening

VENTILATIE 1e VERDIEPING

zie ook blad 1605 ventilatieberekening

OPDRACHTGEVER	Familie Bulten			GEWIJZIGD	
WERK	verbouw woonboerderij				
ONDERDEEL	omgevingsvergunning				
	technisch blad				
SCHAAL 1:100	FORM A1	GETEK RK	ARCH WR	DATUM 31-05-2017	

WARC
ARCHITECTUUR & ONTWIKKELING
Bronkhorstsereeg 26
7221 AC Steenderen
+31 (0)575 472847
+31 (0)06 4893 0854
+31 (0)06 1810 6973
www.warc.nl
warc@warc.nl
marc@warc.nl

WERK 1605
T0–03