Gemeente Vlaardingen
Bouw- en Woningtoezicht
Ontvangen
Datum: 24 januari 2017
Afdeling Ruimte, Wonen en Milieu

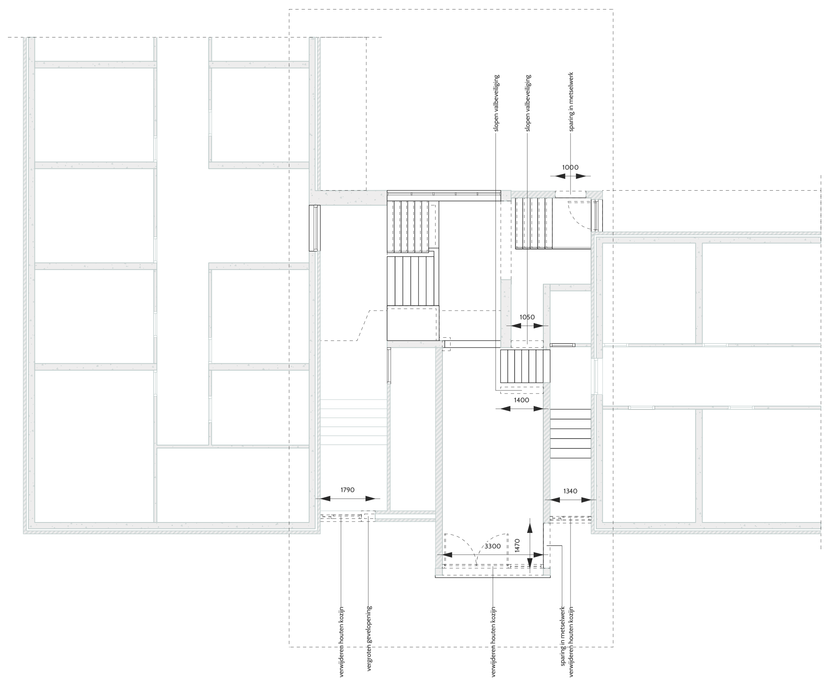

Plattegrond begane grond (bestaand, slopen)

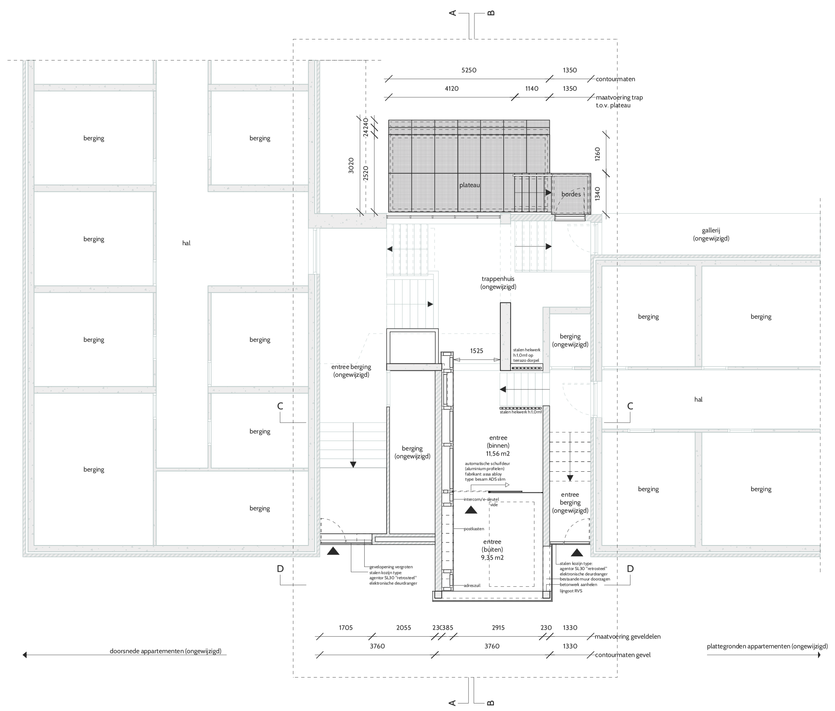

Plattegrond begane grond (nieuwe situatie)

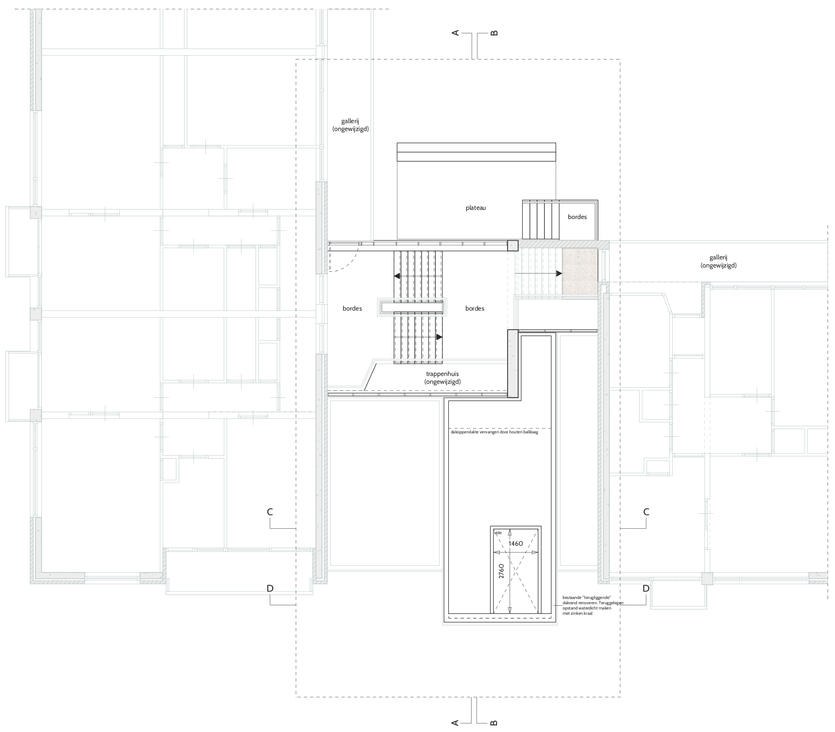

Plattegrond 1e verdieping (nieuwe situatie)

legenda

- Bestaande situatie (ongewijzigd)
- Bestaande situatie (te renoveren delen)
- Nieuwe toevoegingen (gewijzigd)
- betonconstructie
- houten balklaag
- metselwerk
- kozijnen
- stalen gevel bestaand
- roosteglaat

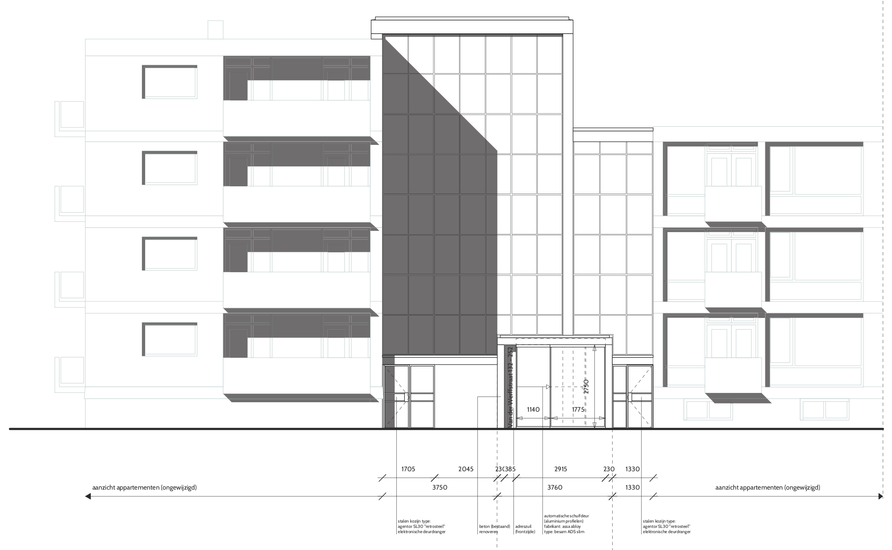

Vooraanzicht (nieuwe situatie)

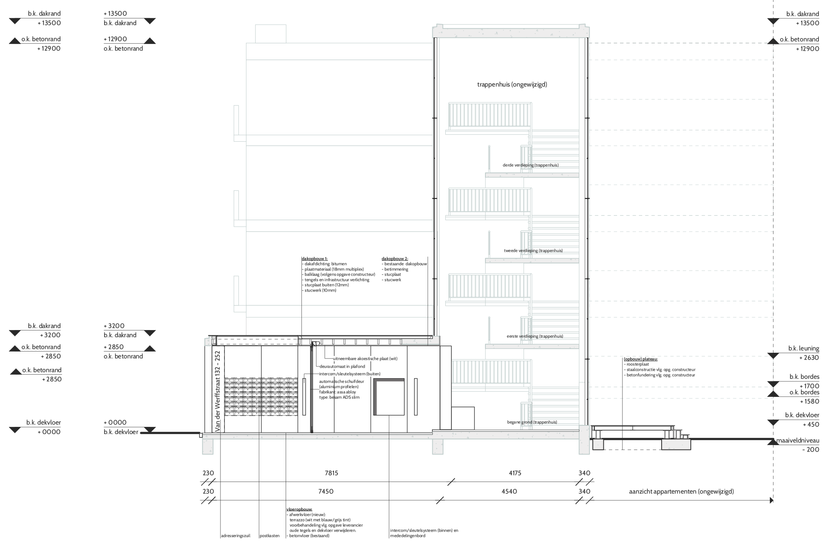

Doorsnede A-A (nieuwe situatie)

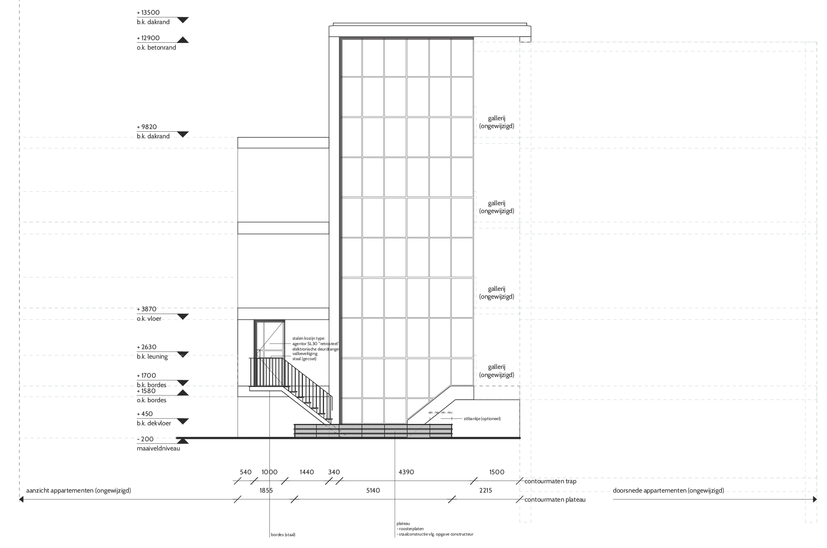

Achteraanzicht (nieuwe situatie)

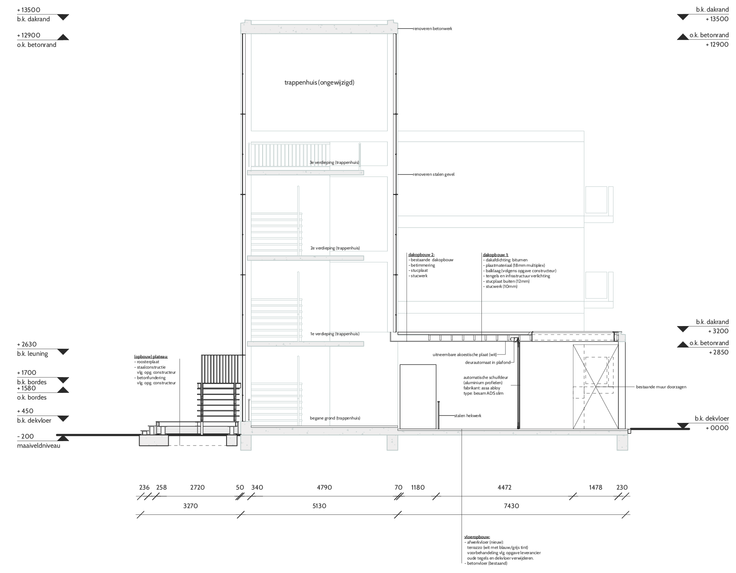

Doorsnede B-B (nieuwe situatie)

opmerkingen

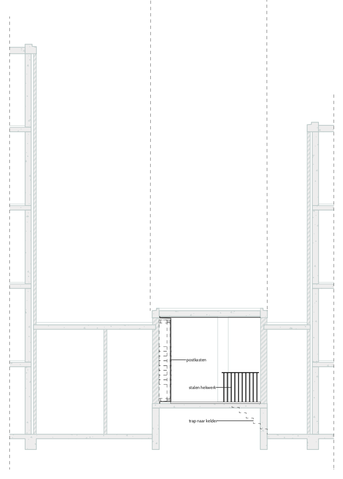

Doorsnede D-D (nieuwe situatie)

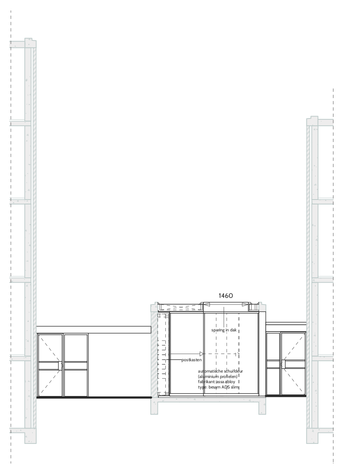

Doorsnede C-C (nieuwe situatie)

project	Entreehal v.d. Werffstraat 132-252
tekeningnummer	OV-01
datum	22-10-2016
wijziging	datum
A	
B	
C	
D	
E	
projectomschrijving	Verbouw en renovatie entreehal
onderwerp	Plattegronden, doorsneden, aanzichten
schaal	1:100
status	Definitief
formaat	A0
fase	Omgevingsvergunning (OV)
werknummer (referentie)	140711
projectadres	Van der Werffstraat 132 (entreehal) 3132 WG Vlaardingen
opdrachtgever	Vereniging van Eigenaren Van der Werffstraat 132 - 252 Van der Werffstraat 132 - 252 3132 WG Vlaardingen

Adriaan Jurriëns architecten
a: Lijbeckstraat 115 - 2517SN - Den Haag
t: 06 - 508 10 007
m: bureau@adriaanjurriens.nl
w: www.adriaanjurriens.nl