BEGANE GROND

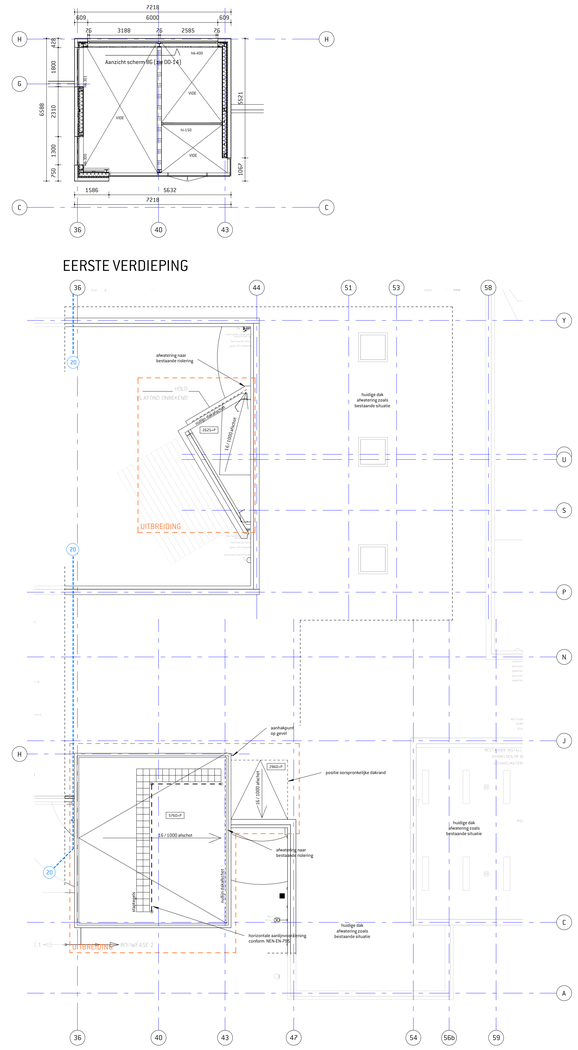

DAKPLAN

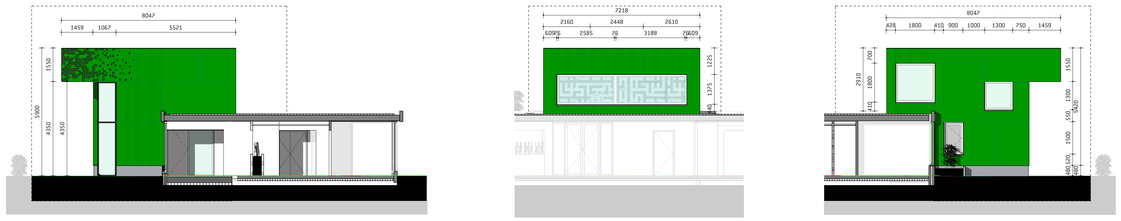

VOORGEVEL

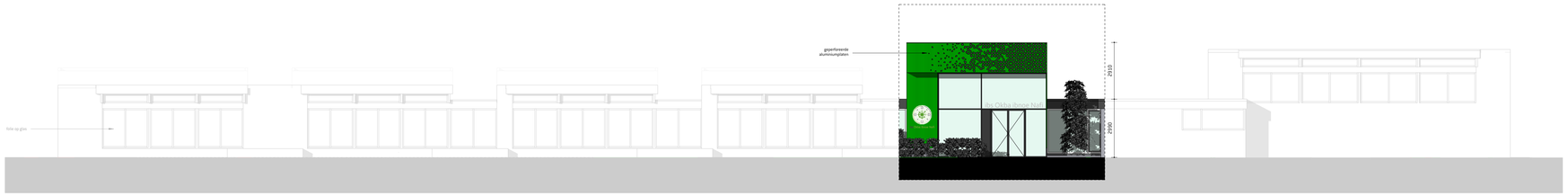

Gemeente Breda

Bijlage 6 bij besluit
2017/1125-V1

V&V

RENVODI

- beton basisprofiel
- isolatie
- metalstud wand
- metalstud wand waterpoot
- beton kolommen
- stalen kolommen
- fontein
- wastafels
- toilet
- toilet kinderzitmeerje
- toilet MIVA
- vaste verlichting
- vluchtpad
- ingang
- vluchtpad afgewerkt vloer gevels en dacroraxiton
- vluchtpad afgewerkt vloer plantenbak
- wc
- mv
- ma
- ka
- ka
- mv
- gemeenschappelijk
- wasruimte
- kookplek
- keukenunie ventilatie
- wandtegel code
- zelfsluitend
- 30 minuten WBDBD
- 60 minuten WBDBD
- brandslang haspel
- brandslang haspelkast
- zoals huidige positie

LET OP: ALLES DIENT IN HET WERK OPGEMETEN TE WORDEN.

OVERIGE BESTAANDE GEVELS:
- Zoals bestaand met verhoogte dakrand van ca. 150mm (zie detail)
- Zie ook bijgevoerde gevel boekje:
Gevels worden gekeimd in licht grijze kleur.
Onderste booieborden worden in donker grijs uitgevoerd.

TOILETGROEP TYPE A:
De bestaande toiletruimten bij de lokalen worden niet gewijzigd, enkel voorzien van nieuwe afwerkingen.

TOILETGROEPEN TYPE B, C & D zijn nieuw.

ATELIER PRO
Kerkhoflaan 11a
2585 JB Den Haag

+31 (0)70 35 06 900

info@atelierpro.nl
www.atelierpro.nl

OPDRACHTGEVER
Breedsaam
Hooilaan 1
4816 EM Breda

1512

Okba ibnoe Nafi

PLATTEGRONDEN & GEVELS NIEUWE SITUATIE

SCHAAL
1 : 100

FORMAAT
A0

STATUS
DEFINITIEF

DATUM
20.05.2016

EDITIE
A16.05.2017

FASE
DO

TEKENING NUMMER
DO-03