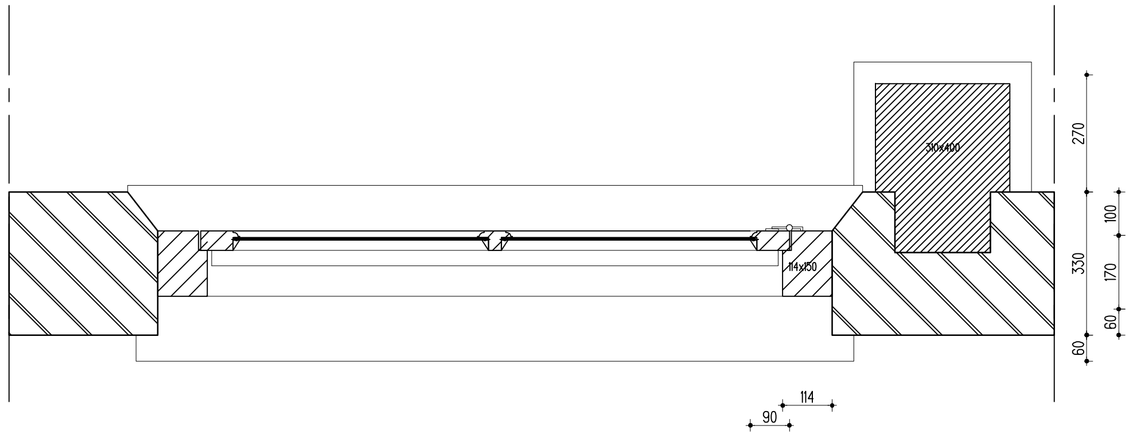

principedetail draairaam horizontaal nieuw (schaal 1:10)

draai- en schuiframen:
- kozijnen plaatselijk herstellen,i.h.w. bepalen
- nieuwe ramen gebruikmakend van bestaande onderdelen en detallering, materialisering Oregon pine
- nieuw monumentenglas (4mm dik getrokken ruit in stopverf) in ramen
- hang- en sluitwerk draairamen restaureren
- loden gewichten, touw en wieltjes schuiframen herstellen
- vensterbanken incl. friislijst nieuw
- dagkantafttimmering bovenzijde kozijn als bestaand

gevelopbouw:
- metselwerk plaatselijk hersteld geheel nieuw gevoegd , snijvoeg
- vertiwerk binnenzijde afbikken, zwamsanering uitvoeren, opnieuw vertinnen

herstellen metselwerk verticale dagkanten

kolom eikenhout fijn bezaagd 400x310 mm voorzien van sponning t.b.v. plaatsing in uitgespaarde gevel

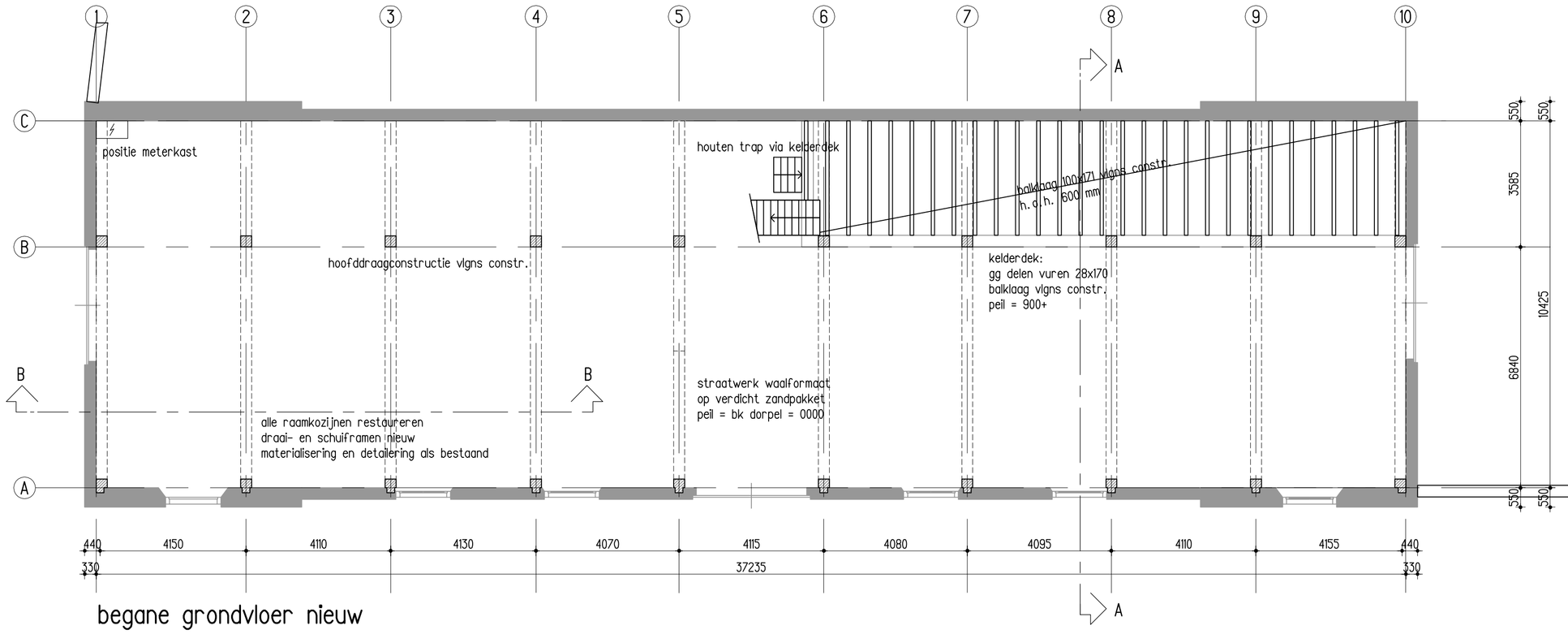

begane grondvloer nieuw

begane grondvloer

- straatwerk waalformaat, kleur oud hollands, in keperverband, op verdicht zandpakket, bestaande en bijpassende klinkers gebruiken, straatwerk invegen met brekerzand
- kelderdek gg delen vuren 28x170 mm op balklaag eikenhout fijn bezaagd 100x171 mm h.o.h. 600 mm, vigns constructeur
- afmetingen gebinthout vigns constructeur, zie doorsnede
- muurankers stralen, restaureren en behandelen
- trekankers stralen, restaureren en behandelen
- koppelstrippen stralen, restaureren en behandelen
- ijzerwerk bevestigen met gesmede nagels
- deuren handhaven/herstellen hang- en sluitwerk behandelen
- kozijnen handhaven/herstellen, ramen nieuw detallering als bestaand en materialisering Oregon pine hang- en sluitwerk behandelen
- t.p.v. dagkanten metselwerk herstellen en plaatsen vensterbanken
- Kelderluiken nieuw, detallering als bestaand, materialisering Oregon pine, bevestigen met duimen en gehengen

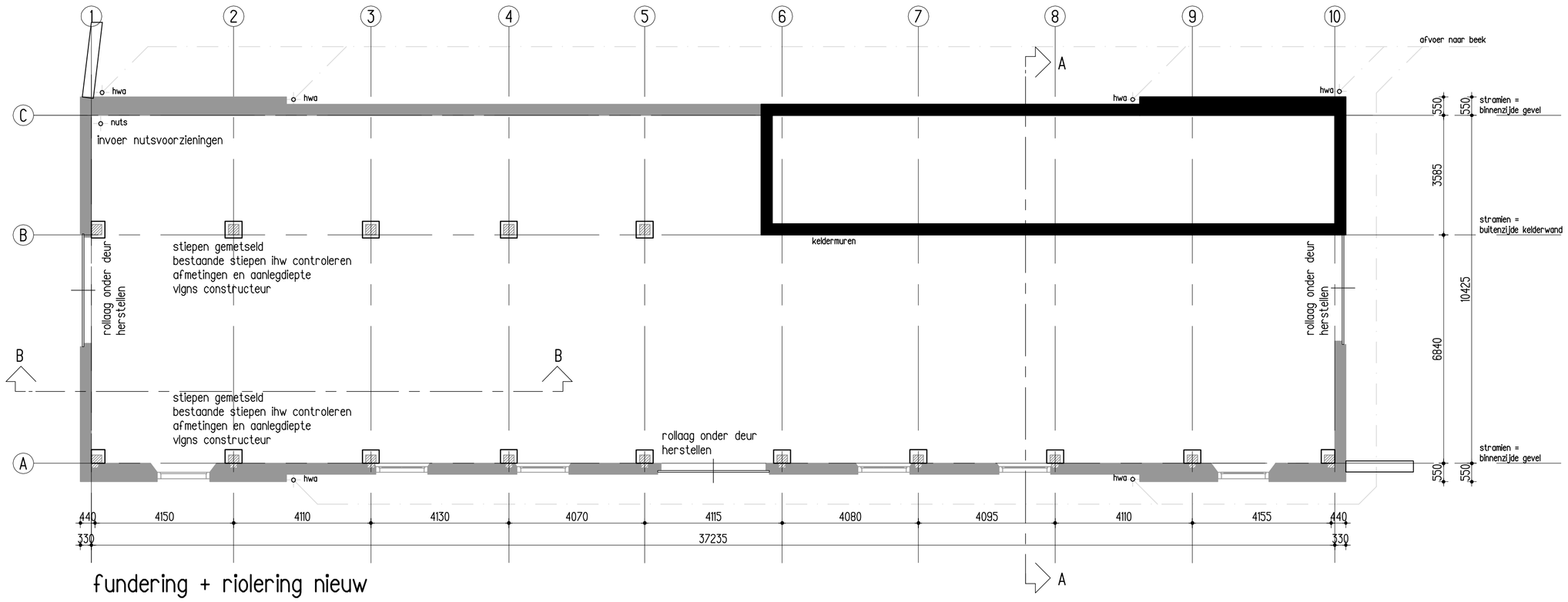

fundering + riolering nieuw

fundering + riolering

- funderings stiepen herstellen vigns constructeur
- hwa met afvoer 125 mm naar beek
- metselwerk rollaag onder deuren herstellen
- nutsvoorzieningen op positie as C1

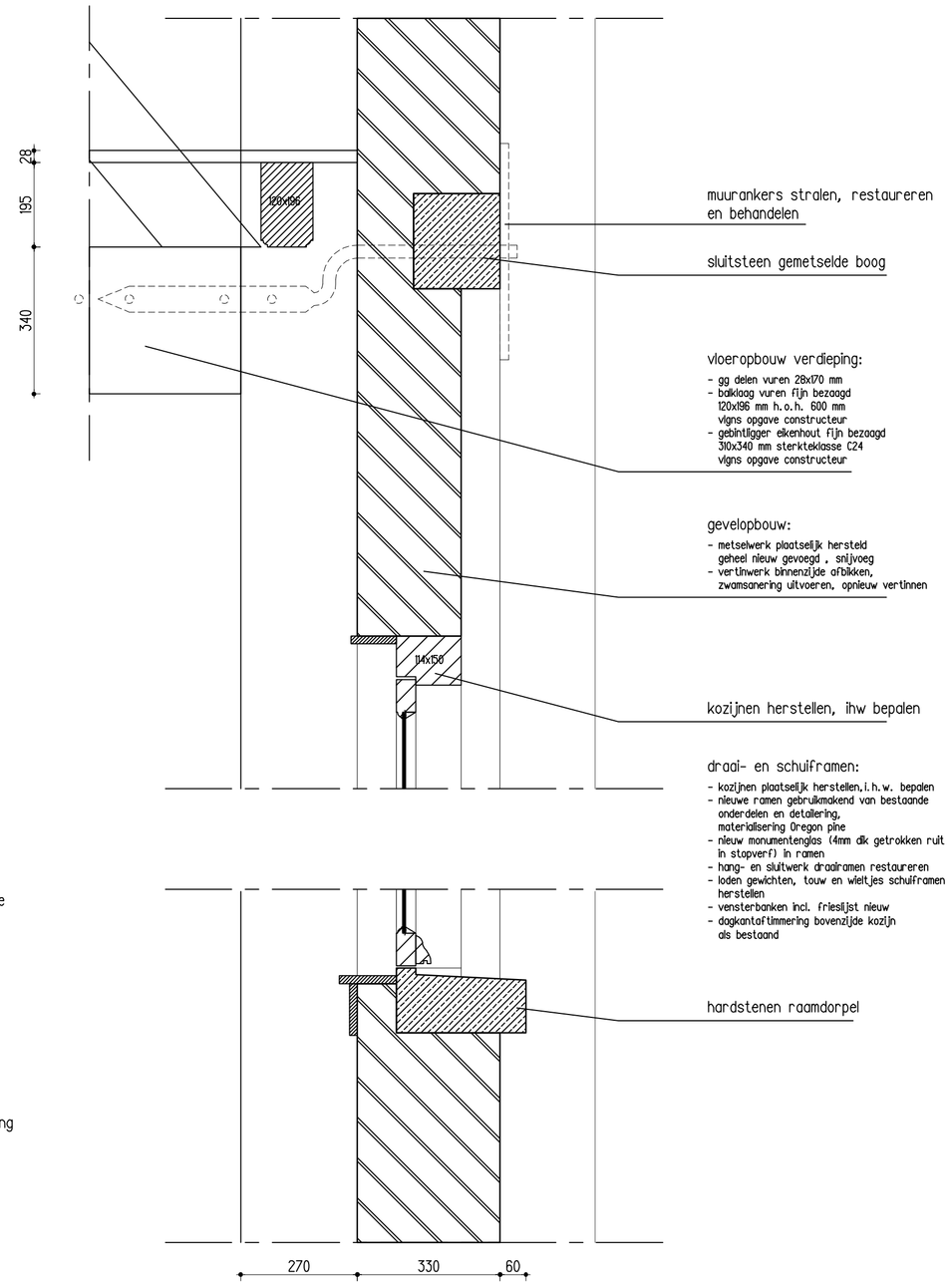

principedetail draairaam verticaal nieuw (schaal 1:10)

OPDRACHTGEVER	Dhr. A.R.E.L. graaf Van Rechteren Limpurg			GEWIJZIGD	
WERK	Spalderkampseweg 1, Hummelo				
ONDERDEEL	technisch blad I				
	nieuwe situatie				
SCHAAL 1:100	FORM A1	GETEK RK	ARCH WR	DATUM 20-06-2017	

WARC

ARCHITECTUUR & ONTWIKKELING
Bronkhorstseweg 26
7221 AC Steenderen
+31 (0)575 472847
+31 (0)6 4893 0854
+31 (0)6 1810 6973
www.warc.nl
ward@warc.nl
marc@warc.nl

WERK 1611
T0-06