

Brand Oil BV

Evaluatierapport tank- en bodemsanering op de locatie aan de Van der Capellenlaan 58 te Zutphen

projectnummer: 160798/lvh/sh
datum: 20 januari 2017

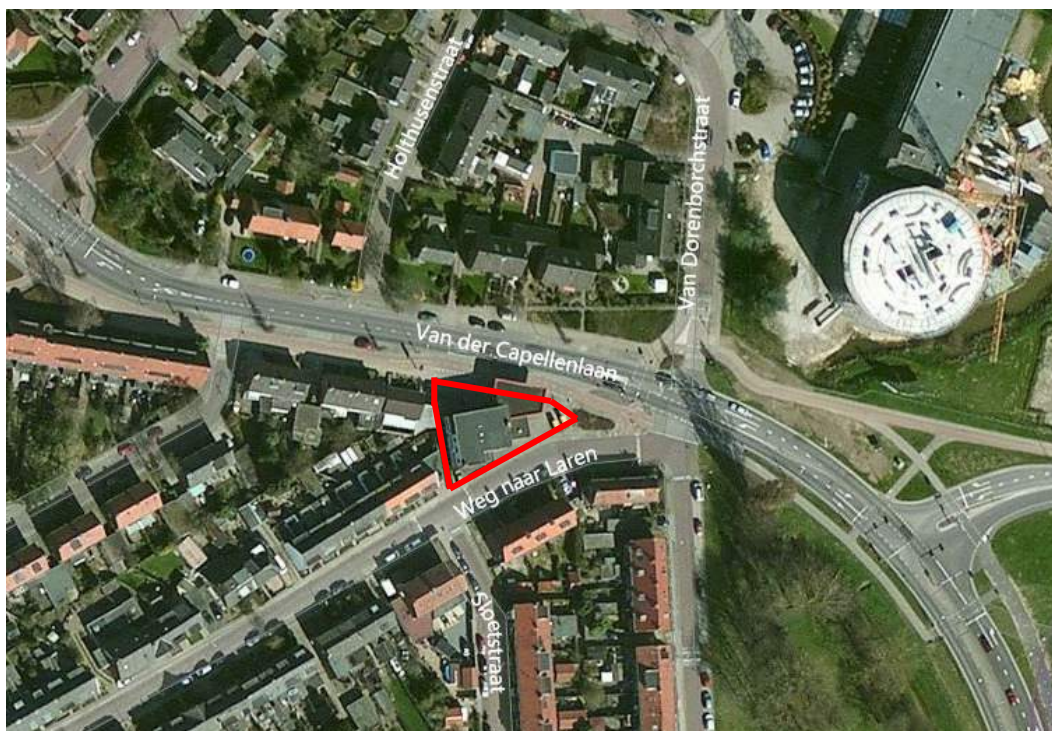

Opdrachtgever

Brand Oil BV
Postbus 38
7200 AA ZUTPHEN

Hunneman Milieu-Advies Raalte BV

Postbus 253, 8100 AG RAALTE
Tel: 0572-360998
Fax: 0572-351574
E-mail: info@hunneman-milieu.nl



BRL-SIKB 6000

INHOUDSOPGAVE

1	INLEIDING.....	1
2	UITGANGSSITUATIE.....	2
2.1	ACHTERGRONDINFORMATIE	2
2.2	VERONTREINIGINGSSITUATIE VOOR AANVANG SANERING.....	2
2.3	UITGANGSPUNTEN EN RANDVOORWAARDEN.....	3
3	SANERING VASTE BODEM.....	4
3.1	ALGEMEEN	4
3.2	VOORBEREIDENDE WERKZAAMHEDEN.....	4
3.3	SANERING ONDERGRONDSE TANK	4
3.4	ONTGRAVING VASTE BODEM, PAK-VERONTREINIGING.....	5
3.5	ONTGRAVING VASTE BODEM, OLIEVERONTREINIGING.....	5
3.6	AFVALSTROMEN.....	6
3.7	BEMONSTERING VAN DE VASTE BODEM.....	6
3.8	INTERPRETATIE ANALYSERESULTATEN, PAK-SANERING.....	7
3.9	INTERPRETATIE ANALYSERESULTATEN, OLIESANERING.....	7
3.10	VEILIGHEID.....	8
3.11	NAZORG	8
4	GRONDWATER	9
4.1	GRONDWATERONTTREKKING	9
4.2	KWALITEIT GRONDWATER.....	9
4.3	INTERPRETATIE GRONDWATER	9
5	SAMENVATTING EN CONCLUSIES.....	10

BIJLAGEN:

1	Topografisch en kadastraal overzicht
2	Toetsingstabellen en analyserapporten vaste bodem en grondwater
3	Weegbonnen
4	Gegevens aanvulzand
5	Boorstaten controlepeilbuizen

TEKENINGEN:

1-2:	Situatie met ontgravingscontouren en aan te brengen voorzieningen voorafgaand aan sanering
2-2:	Situatie met ontgravingscontouren, controlemonsters, peilbuizen en aangebrachte voorzieningen

1 INLEIDING

In december 2016 is in opdracht van Brand Oil BV, door RGS Milieu BV, onder de BRL-7000, een bodemsanering uitgevoerd op de locatie aan de Van der Capellenlaan 58 te Zutphen. Voor een topografisch en kadastraal overzicht van de locatie en omgeving verwijzen wij naar bijlage 1.

Aanleiding tot de sanering zijn de eerdere uitgevoerde deelsanering (2000), de resultaten uit het voorgaand bodemonderzoek (2016) en de voorgenomen verkoop en herinrichting van de locatie.

De sanering heeft tot **doel** de aangetoonde bodemverontreiniging met oliecomponenten te verwijderen, en de aangetoonde bodemverontreiniging met PAK te verwijderen tot zover noodzakelijk voor het aanbrengen van een leeflaag van minimaal 1 meter.

De milieukundige begeleiding is uitgevoerd door Hunneman Milieu-Advies Raalte BV, conform de geldende beoordelingsrichtlijn BRL-SIKB 6000-6001 "*Milieukundige begeleiding en evaluatie van bodemsanering*".

Voor deze richtlijn is Hunneman Milieu-Advies Raalte BV in het bezit van een procescertificaat (certificaatnummer K43457), welke is afgegeven door KIWA. Hunneman Milieu-Advies Raalte BV is geen eigenaar van de saneringslocatie en is onafhankelijk van de opdrachtgever en/of terreineigenaar.

De bodemsanering is uitgevoerd door RGS Milieu BV, conform de beoordelingsrichtlijn BRL-SIKB 7000 "*Uitvoering van landbodemsaneringen met conventionele methoden*". Voor deze richtlijn is RGS Milieu BV in het bezit van een procescertificaat (UB-068/5).

In deze rapportage zijn de uitgevoerde werkzaamheden en resultaten van de sanering beschreven.

Het rapport is opgebouwd uit de volgende onderdelen:

- uitgangssituatie (hoofdstuk 2);
- sanering vaste bodem (hoofdstuk 3);
- grondwater (hoofdstuk 4);
- samenvatting en conclusies (hoofdstuk 5).

2 UITGANGSSITUATIE

2.1 Achtergrondinformatie

De saneringslocatie is gesitueerd aan de Van der Capellenlaan 58 te Zutphen en staat kadastraal bekend als: *gemeente Zutphen sectie B, nummer 2411*. De locatie wordt aan de noordoostzijde begrensd door de Van der Capellenlaan, aan de zuidoostzijde door de Weg naar Laren, en aan de westzijde door woningen. Op de locatie is een buitengebruik gesteld "Brand Oil" tankstation gesitueerd, met een voormalige garage, wasplaats en shopgebouw.

Voor de regionale ligging en inrichting van het terrein verwijzen wij naar bijlage 1. De totale oppervlakte van de saneringslocatie bedraagt circa 580 m². De XY-coördinaten van de locatie zijn: X=211566 en Y=462864. Voor de inrichting van de locatie verwijzen wij naar tekening 1-2.

Tabel 1: algemene gegevens

<i>kadastrale info</i>	<i>eigenaar</i>	<i>opp.(m²)</i>	<i>verontreinigd (m²)</i>
Zutphen B 2411	Brand Oil Onroerend Goed BV Postbus 38 7200 AA ZUTPHEN	580	300 PAK 50 min.olie
<i>uitvoering</i>	<i>adresgegevens</i>	<i>betrokkenen</i>	
Opdrachtgever sanering	Brand Oil Onroerend Goed BV Postbus 38 7200 AA ZUTPHEN	dhr. J.W. Hamberg	
Uitvoering (BRL-7000)	RGS Milieu BV Noordermorssingel 1 7461 JP RIJSSEN	dhr. W. Koekoek (PL) dhr. G. Bosch (KVP/DLP)	
Milieukundige processturing/verificatie (BRL-6000)	Hunneman Milieu-Advies Raalte BV Barkstraat 5 8102 GV RAALTE	dhr. R. Roelofs (MKB) mevr. L.S. van Hille (PL)	
Handhaving [provincie]	Provincie Gelderland [ODRA] p/a Postbus 9200 6800 HA ARNHEM	dhr. T. Veldhuijsen (Provincie) dhr. R. van Merwijk (ODRA)	

2.2 Verontreinigingssituatie voor aanvang sanering

Op de locatie zijn in het verleden verschillende bodemonderzoeken, en een bodemsanering uitgevoerd. Uit het evaluatierapport van de uitgevoerde bodemsanering (Chemielinco, oktober 2000, kenmerk 20456) blijkt dat in de vaste bodem en in het grondwater een restverontreiniging is achtergebleven. Deze verontreiniging bevindt zich naast en onder het shopgebouw en heeft een omvang van circa 20 m³.

In september 2014 is een periodieke grondwatermonitoring uitgevoerd (E.C.O. inspections, kenmerk 7203 BP_58_2014-09-23). Hierbij zijn in het grondwater licht verhoogde gehalten aan naftaleen aangetoond.

In juni 2016 is op de locatie, ter plaatse van de pomp/tankinstallatie, een nulsituatie bodemonderzoek uitgevoerd op brandstofgerelateerde componenten, door Hunneman Milieu-Advies Raalte BV (kenmerk 160439). De belangrijkste conclusies met betrekking tot de restverontreiniging zijn:

- ter plaatse van de restverontreiniging is een oliereactie waargenomen in de bodemlaag, van 4,0 tot 4,5 m-mv;
- analytisch zijn in de *vaste bodem*, ter plaatse van de restverontreiniging ter hoogte van de shop (boring 11), sterk verhoogde gehalten aan minerale olie en vluchtige aromaten aangetoond (> interventiewaarden);
- in het *grondwater* zijn analytisch geen gehalten aan minerale olie, vluchtige aromaten, EtBE en/of MtBE aangetoond boven de streefwaarden en/of adviesnormen;
- zintuiglijk en analytisch zijn in de *vaste bodem*, ter plaatse van de overige deellocaties, geen tot licht verhoogde gehalten aan minerale olie en/of vluchtige aromaten aangetoond. De aangetoonde gehalten overschrijden de achtergrondwaarden, maar blijven beneden de tussenwaarden.

Op basis van het bodemonderzoek (2016) en de resultaten uit het evaluatierapport van Chemielinco (2000) is in september 2016, door Hunneman Milieu-Advies Raalte BV een saneringsplan opgesteld (kenmerk 160798_02). Het saneringsplan is op 5 oktober 2016 door de provincie Gelderland beoordeeld en akkoord bevonden (GE030100116).

2.3 *Uitgangspunten en randvoorwaarden*

Voor de verwijdering van de aangetroffen PAK-verontreiniging en de nog aanwezige restverontreiniging met oliecomponenten, zijn de volgende uitgangspunten en randvoorwaarden gehanteerd:

- de bodemopbouw en verontreinigings situatie, zoals beschreven in voorgaande bodemonderzoeken;
- op de locatie is sprake van een geval van ernstige bodemverontreiniging (c.q. een restverontreiniging van een geval van ernstige bodemverontreiniging);
- de Provincie Gelderland is het bevoegd gezag;
- de PAK-verontreiniging wordt in verticale richting verwijderd tot maximaal 1 m-mv;
- in horizontale richting is de terugsaneerwaarde voor PAK in de vaste bodem de **Wonen-waarden** of de kadastrale perceelsgrens;
- voor de restverontreiniging met oliecomponenten zijn de terugsaneerwaarden voor oliecomponenten in de vaste bodem de **AW-waarden**, voor zover deze technisch en economisch haalbaar zijn;
- het saneringsresultaat wordt getoetst door analyse van grondmonsters op PAK, minerale olie en/of vluchtige aromaten;
- ter vastlegging van de grondwaterkwaliteit wordt ter plaatse van de ontgraven restverontreiniging een controlepeilbuis geplaatst, voor de analyse op minerale olie en vluchtige aromaten;
- de ARBO- en veiligheidsvoorschriften, conform Arbo Informatieblad AI-22 en de CROW publicatie 132 (juli 2014), worden gehanteerd;
- indien tijdens de sanering blijkt dat een afwijking van de uitgangspunten en randvoorwaarden plaats zal vinden zal, in overleg met betrokkenen, naar een oplossing worden gezocht;
- schade aan infrastructuur moet worden voorkomen. Eventuele schade, veroorzaakt door de grondsanering, moet worden hersteld;
- voor lozing van het vrijkomende grondwater dient met betrekking tot de kwantiteit en kwaliteit te worden voldaan aan de eisen van de waterkwaliteitsbeheerder;
- eisen van de provincie m.b.t. het onttrekken van grondwater;
- eisen die voortkomen uit eventuele andere vergunningen.

3 SANERING VASTE BODEM

3.1 Algemeen

De sanering van de vaste bodem is in december 2016 uitgevoerd onder de BRL-7000, door RGS Milieu BV, door middel van ontgraving. De ontgravingswerkzaamheden zijn milieukundige begeleid door Hunneman Milieu-Advies Raalte BV. Een overzicht van de betrokken partijen is weergegeven in tabel 1.

3.2 Voorbereidende werkzaamheden

Voorafgaand aan de sanering zijn de volgende werkzaamheden uitgevoerd:

- meldingen en veiligheidsaspecten;
- inrichten van het werkterrein;
- sloop gebouw door RGS.

Meldingen en veiligheidsaspecten

De start van de saneringswerkzaamheden is gemeld bij de gemeente Zutphen, de provincie Gelderland en Waterschap Rijn & IJssel.

Voorafgaand aan de bodemsanering is door RGS Milieu BV een veiligheid- en gezondheidsplan (V&G-plan) opgesteld. De veiligheidsaspecten zijn, voorafgaand aan de sanering en gedurende de uitvoering, getoetst door een hogere veiligheidskundige (HVK-er). Voorafgaand aan de start van de sanering is een kick-off meeting gehouden. Tijdens de uitvoering van de bodemsanering zijn regelmatig controlemetingen uitgevoerd (zie paragraaf 3.10 “veiligheid”).

Inrichten van het werkterrein

Het inrichten van het werkterrein heeft bestaan uit:

- het afzetten met hekwerk en aanbrengen bebordingen;
- het installeren van een deco-unit en routing schoon/vuil;
- het inrichten van een borstelplaats en spoelbak.

Gebouw en verharding

Voorafgaand aan de sanering zijn de shop, de luifel en de vloestofdichte betonvloer gesloopt c.q. verwijderd. Tijdens de sanering zijn de aanwezige verhardingen verwijderd, tot zover voor de sanering noodzakelijk is. De verwijdering van de verhardingen, ter hoogte van de aangetoonde verontreiniging, is uitgevoerd onder milieukundige begeleiding.

3.3 Sanering ondergrondse tank

Gelijktijdig met de bodemsanering is de aanwezige ondergrondse tank met leidingwerk, conform de geldende richtlijnen, ge-cleaned, verwijderd en afgevoerd. Vrijkomende visueel schone (boven)grond (D-01) is hergebruikt in de ontgraving. De vrijgekomen ondergrond (dieper dan 1 m-mv) is direct in dezelfde bodemlaag teruggeplaatst.

De aanwezige OBAS is ge-cleaned en is niet verwijderd.



Foto 1: tanksanering

3.4 Ontgraving vaste bodem, PAK-verontreiniging

Tijdens de sanering zijn de aanwezige verhardingen onder milieukundige begeleiding verwijderd, tot zover voor de sanering noodzakelijk is.

De PAK-verontreiniging in de vaste bodem is verwijderd door ontgraving. Hierbij is in verticale richting tot maximaal 1,0 m-mv ontgraven, en in horizontale richting tot maximaal de perceelsgrenzen. De ontgraving is in den droge uitgevoerd. De verontreinigde grond is onder toezicht van de milieukundige begeleider ontgraven, geladen en afgevoerd naar een erkend verwerker. Op basis van de analysesresultaten is de ontgraving lokaal in horizontale richting opgeschoond en herbemonsterd.

Twijfelgrond is separaat in depot geplaatst en bemonsterd (D-01 en D-02). Op basis van de analysesresultaten is de grond, na overleg met het bevoegd gezag, als “*indicatief*” *Wonen* hergebruikt in de ondergrond (t.p.v. de tanksanering). Op de perceelsgrens en onder het pand is een restverontreiniging achtergebleven. De restverontreiniging is afgedekt met een signaallaag (worteldoek). De bodem is volledig afgedekt met worteldoek, ter visuele afscheiding van de aan te brengen leeflaag.



Foto 2: worteldoek T-05



Foto 3: worteldoek op de bodem

3.5 Ontgraving vaste bodem, olieverontreiniging

De olieverontreiniging in de vaste bodem is aansluitend aan de PAK-sanering verwijderd door ontgraving. Hierbij is tot circa 4,5 m-mv ontgraven. De ontgraving is in den droge uitgevoerd. Hiervoor is gebruik gemaakt van bronbemaling. De verontreinigde grond is onder toezicht van de milieukundige begeleider ontgraven, geladen en afgevoerd naar een erkend verwerker.

Zintuiglijk schone bovengrond is separaat in depot (D-03) geplaatst en bemonsterd. Op basis van de analysesresultaten is de grond, in overleg met het bevoegd gezag, hergebruikt in de ontgraving. Na afronding van de graafwerkzaamheden is, ten behoeve van de grondwatersanering, op de putbodem een drain met een pompput aangebracht.



Foto 4: oliesanering



Foto 5: aangebrachte leeflaag

Afwerking locatie

De ontgraving van de tanksanering is aangevuld met de vrijgekomen schone bovengrond (D-01 en D-02). De ontgraving van de olieverontreiniging is aangevuld met de vrijgekomen schone bovengrond (D-03). Ten behoeve van de leeflaag is aanvullend aangevoerd van K3 Delta Zand en Grind. De gegevens van het aanvullend zijn opgenomen in bijlage 4.

3.6 Afvalstromen

Tijdens de sanering is 603,16 ton verontreinigde grond onder afvalstroomnummer 05WQ80035099 afgevoerd naar Attero in Wilp. In bijlage 3 zijn de weegbonnen opgenomen.

3.7 Bemonstering van de vaste bodem

Tijdens de ontgravingswerkzaamheden zijn de wanden en putbodem zintuiglijk beoordeeld door een milieukundige.

Zintuiglijk zijn in de wanden en putbodem ter plaatse van de **PAK-sanering**, met uitzondering van de restverontreiniging op de perceelsgrens, geen sterke bijmengingen aan kooldeeltjes waargenomen.

Zintuiglijk zijn in de wanden en putbodem ter plaatse van de **oliesanering**, geen oliecomponenten waargenomen. Ter ondersteuning van de zintuiglijke waarnemingen zijn controlemonsters genomen van de ontgravingsgrenzen.

De analyses zijn uitgevoerd door een door de RvA geaccrediteerd laboratorium, welke door het Ministerie van Infrastructuur en Milieu is erkend om, in het kader van de Wet Bodembescherming (Wbb) en het Besluit bodemkwaliteit (Bbk), analyses uit te voeren conform AS-3000 en AP-04. De analyseresultaten zijn weergegeven in de tabel 2 t/m 4. De analysecertificaten zijn opgenomen in bijlage 2. De situering van de controlemonsters zijn weergegeven op tekening 2-2.

Tabel 2: *analyseresultaten vaste bodem en toetsing PAK-sanering*

% H* = 10 % L* = 25	gestandaardiseerde resultaten/overschrijdingen toetsingswaarden [BoToVa-toetsing is opgenomen in de bijlage]									standaard bodem (mg/kg d.s.)			
	B-01	B-02	B-03	B-04	T-01	T-01A	T-02	T-03	T-03A	AW-waarde	1/2 (AW+I) waarde	I-waarde	wonen
monster traject (m-mv)	1,1-1,3	1,1-1,3	1,1-1,3	1,1-1,3	0,0-1,0	0,0-1,0	0,0-1,0	0,0-1,0	0,0-1,0	1,5	20,8	40	6,8
PAK (10)	6,1*	4,5*	12*	11*	8,3*	5,5*	16*	9,3*	31**				

Tabel 3: *analyseresultaten vaste bodem en toetsing PAK-sanering*

% H* = 10 % L* = 25	gestandaardiseerde resultaten/overschrijdingen toetsingswaarden [BoToVa-toetsing is opgenomen in de bijlage]								standaard bodem (mg/kg d.s.)			
	T-03B	T-03C	T-04	T-05	T-06	T-06A	D-01	D-02	AW-waarde	1/2 (AW+I) waarde	I-waarde	wonen
monster traject (m-mv)	0,0-1,0	0,0-1,0	0,0-1,0	0,0-1,0	0,0-1,0	0,0-1,0	100 m ³	30 m ³	1,5	20,8	40	6,8
PAK (10)-tot.	<	3,5*	6,5*	67***	14*	2,1*	5,4*	4,9*				
Toelichting bij tabel:												
< : geen overschrijding van de achtergrondwaarde				8,5* : gehalte boven de wonen-waarde				B-04: controlemonster bodem				
• : overschrijding van de achtergrondwaarde				@: geen toetsoordeel mogelijk				T-05 : controlemonster talud				
•• : overschrijding van de tussenwaarde				* : lutum- en humus standaard bodem								
••• : overschrijding van de interventiewaarde				H : organisch stof L : lutum								

Tabel 4: *analyseresultaten vaste bodem oliesanering*

gestandaardiseerde resultaten en overschrijding van de toetsingswaarden in mg/kg d.s. [BoToVa-toetsing is opgenomen in de bijlage]								
	AW-waarde		190	0,2	0,2	0,2	0,45	@
	½(AW+I) waarde		2595	0,65	16,1	55,1	8,7	@
	I-waarde H* = 10%		5000	1,1	32	110	17	@
locatie	monster-code	diepte [m-mv]	min. olie [GC]	benzeen	tolueen	ethylbenzeen	xylenen	BTEX [tot.]
bodem	B-05 ^s	4,6-4,8	<	<	<	<	<	<
talud	T-06A ^s	0,5-1,5	<	<	<	<	<	<
	T-07 ^s	3,5-4,5	<	<	<	<	<	<
	T-08 ^s	2,5-3,5	<	<	<	<	<	<
	T-09 ^s	1,5-2,5	<	<	<	<	<	<
	T-10 ^s	3,5-4,5	<	<	<	<	<	<
	T-11 ^s	3,5-4,5	<	<	<	<	<	<
	T-12 ^s	2,5-3,5	<	<	<	<	<	<
	T-13 ^s	1,5-2,5	<	<	<	<	<	<
depot	D-03 ^s	20 m ²	<	<	<	<	<	<

Toelichting bij tabel:
 < : kleiner dan de achtergrondwaarde ^s : monsternamen met steekbus B-05 : controlemonster bodem
 • : overschrijding van de achtergrondwaarde @ : geen toetsingswaarden voor gegeven T-07 : controlemonster talud
 •• : overschrijding tussenwaarde - : niet geanalyseerd D-03 : controlemonster depot
 ••• : overschrijding interventiewaarde * : humusgehalte standaard bodem

3.8 Interpretatie analyseresultaten, PAK-sanering

In de *eind*controlemonsters van de *bodem* (B-01 t/m B-04) zijn licht verhoogde gehalten aan PAK aangetoond. De aangetoonde gehalten overschrijden de achtergrondwaarden.

In de *eind*controlemonsters van de *taluds* (T-01A t/m T-06A) zijn, met uitzondering van T-05, geen tot licht verhoogde gehalten aan PAK aangetoond. Het licht verhoogde gehalte op de perceelsgrens (T-02) overschrijdt de terugsaneerwaarde (Wonen-waarde). In T-05 onder het pand is een sterk verhoogd gehalte aan PAK aangetoond. Het aangetoonde gehalte overschrijdt de interventiewaarde. De overige aangetoonde gehalten blijven beneden de terugsaneerwaarde (Wonen-waarde).

In de controlemonsters van de *depots* (D-01 en D-02) zijn licht verhoogde gehalten aan PAK aangetoond. De aangetoonde gehalten overschrijden de achtergrondwaarde, maar blijven beneden toetsingswaarde voor Wonen-grond. In overleg met het bevoegd gezag (dhr. T. Veldhuizen) is besloten de grond her te gebruiken in de ontgraving van de verwijderde tank.

3.9 Interpretatie analyseresultaten, oliesanering

In het *eind*controlemonster van de *bodem* (B-05) zijn geen gehalten aan minerale olie en vluchtige aromaten aangetoond boven de achtergrondwaarden.

In de *eind*controlemonsters van de *taluds* (T-06A t/m T-13) zijn geen gehalten aan minerale olie en vluchtige aromaten aangetoond boven de achtergrondwaarden.

In het controlemonster van het *depot* (D-03) zijn geen verhoogde gehalten aan minerale olie en vluchtige aromaten aangetoond. In overleg met het bevoegd gezag (dhr. T. Veldhuizen) is besloten de grond her te gebruiken in de ontgraving.

3.10 Veiligheid

De ontgravingswerkzaamheden tijdens de **PAK- en oliesanering** zijn uitgevoerd met inachtneming van de veiligheidsklassen **3 T - geen F**. Tijdens de saneringswerkzaamheden bestond geen aanleiding om af te wijken van de genoemde veiligheidsklassen.

3.11 Nazorg

Op de perceelsgrens en onder het pand is een restverontreiniging met PAK achtergebleven. De achtergebleven restverontreinigingen in de vaste bodem bevindt zich onder het gebouw en op de perceelsgrens, richting de Van der Capellenlaan. De restverontreinigingen zijn, voorafgaand aan het aanvullen, afgeschermd met worteldoek.

Het maximaal aangetoonde gehalte (onder het pand) overschrijdt de interventiewaarde. De achtergebleven restverontreiniging in de vaste bodem bevindt zich onder het gebouw, en is afgeschermd met worteldoek. Op basis hiervan zijn geen humane risico's te verwachten.

De foliewand dient in stand te worden gehouden. Indien ter plaatse van de restverontreinigingen (graaf)werkzaamheden worden uitgevoerd, zal dit vooraf moeten worden gemeld bij het bevoegd gezag.

4 GRONDWATER

4.1 Grondwateronttrekking

De oliesanering is deels in den droge uitgevoerd. Tijdens de uitgevoerde bodemsanering is bronbemaling toegepast. Het onttrokken grondwater is ongezuiverd geloosd op de aanwezige OBAS.

Het effluent is tussen 07-02-2016 en 14-12-2016, conform de maatwerkvoorschriften, periodiek bemonsterd. De analysesresultaten zijn opgenomen in bijlage 2, en in tabel 5.

4.2 Kwaliteit grondwater

Na beëindiging van de grondsanering is voor de aanvullend uit te voeren grondwatersanering, door RGS Milieu BV, een horizontale drain aangebracht in de ontgraving, op circa 4,5 m-mv, en aangesloten op een geplaatste pompput.

Tevens zijn conform saneringsplan en beschikking, ter vastlegging van de grondwaterkwaliteit, 2 controlepeilbuizen geplaatst. De boorstaten van de controlepeilbuizen zijn opgenomen in bijlage 5. De analysesresultaten zijn opgenomen in bijlage 2. Op tekening 2-2 is de situering van de controlepeilbuizen, de drain en pompput weergegeven.

Tabel 5: analysesresultaten bronnering en peilbuizen

Veldmetingen en verklaring symbolen						Analysesresultaten grondwater en toetsingswaarden in µg/l						
d	=	detectiegrens				S-waarde	50	0,2	7	4	0,2	0,01
@	=	geen toetsingswaarde				½(S+I)	325	15	504	77	35	35
						I-waarde	600	30	1000	150	70	70
datum bemonstering	peilbuis [nr.]	filterdiepte [m-mv]	EC µS/cm	pH	NTU		min. olie [GC]	benzeen	tolueen	ethyl-benz.	xylenen	naftaleen
grond(water)-sanering												
07-12-2016	effluent	-	-	-	-	<	<	<	<	5,8•	0,06•	
12-12-2016	effluent	-	-	-	-	<	0,8•	8,4•	5,1•	27•	0,43•	
controlepeilbuizen												
16-01-2017	M-01	3,7-4,7	1011	7,6	7,8	<	<	<	<	15•	0,95•	
„	M-02	4,0-5,0	1251	7,8	6,6	<	<	<	<	<	<	
Toelichting tabel: < : geen overschrijding van de streefwaarde												
• : overschrijding van de streefwaarde												
•• : overschrijding tussenwaarde												
••• : overschrijding interventiewaarde												

4.3 Interpretatie grondwater

Tijdens de grondsanering zijn in het geloosde effluent geen tot licht verhoogde gehalten aan minerale olie en vluchtige aromaten aangetoond.

In de controlemonsters van het grondwater uit de controlepeilbuizen (M-01 en M-02) zijn, met uitzondering van licht verhoogde gehalten aan xylenen en naftaleen in M-01, geen verhoogde gehalten aan minerale olie en vluchtige aromaten aangetoond.

5 SAMENVATTING EN CONCLUSIES

In december 2016 is in opdracht van Brand Oil BV, door RGS Milieu BV, onder de BRL-7000, een bodemsanering uitgevoerd op de locatie aan de Van der Capellenlaan 58 te Zutphen. De ontgravingswerkzaamheden zijn milieukundig begeleid door Hunneman Milieu-Advies Raalte BV.

Aanleiding tot de sanering zijn de eerdere uitgevoerde deelsanering (2000), de resultaten uit het voorgaand bodemonderzoek (2016), en de voorgenomen verkoop en herinrichting van de locatie. De sanering heeft tot doel de aangetoonde bodemverontreiniging met oliecomponenten te verwijderen en de aangetoonde bodemverontreiniging met PAK te verwijderen, tot zover noodzakelijk voor het aanbrengen van een leeflaag van minimaal 1 meter.

Gelijktijdig met de bodemsanering is de aanwezige ondergrondse tank met leidingwerk, conform de geldende richtlijnen, gecleaned, verwijderd en afgevoerd. Vrijkomende visueel schone (boven)grond is hergebruikt in de ontgraving. De vrijgekomen ondergrond (dieper dan 1 m-mv) is direct in dezelfde bodemlaag teruggeplaatst. De aanwezige OBAS is gecleaned en is niet verwijderd.

De **PAK-verontreiniging** in de vaste bodem is verwijderd door ontgraving. Hierbij is in verticale richting tot maximaal 1,0 m-mv ontgraven, en in horizontale richting tot maximaal de perceelsgrenzen. De ontgraving is in den droge uitgevoerd. De verontreinigde grond is onder toezicht van de milieukundige begeleider ontgraven, geladen en afgevoerd naar een erkend verwerker. Op basis van de analysesresultaten is de ontgraving, lokaal in horizontale richting opgeschoond en herbemonsterd.

Twijfelgrond is separaat in depot geplaatst en bemonsterd. Op de perceelsgrens en onder het pand is een restverontreiniging achtergebleven. De restverontreiniging is afgedekt met een signaallaag (worteldoek). De bodem is volledig afgedekt met worteldoek, ter visuele afscheiding van de aan te brengen leeflaag.

De **olieverontreiniging** in de vaste bodem is aansluitend aan de PAK-sanering, verwijderd door ontgraving. Hierbij is tot circa 4,5 m-mv ontgraven. De ontgraving is in den droge uitgevoerd. Hiervoor is gebruik gemaakt van bronbemaling. De verontreinigde grond is onder toezicht van de milieukundige begeleider ontgraven, geladen en afgevoerd naar een erkend verwerker.

Zintuiglijk schone bovengrond is separaat in depot geplaatst en bemonsterd. Na afronding van de graafwerkzaamheden is, ten behoeve van de grondwatersanering, op de putbodem een drain met een pompput aangebracht.

Tijdens de sanering is 603,16 ton verontreinigde grond onder afvalstroomnummer 05WQ80035099 afgevoerd naar Attero in Wilp. De ontgraving is aangevuld met de vrijgekomen schone bovengrond, en met aanvulzand aangevoerd van K3 Delta Zand en Grind.

PAK-sanering

In de **eind**controlemonsters van de *bodem* en *taluds* zijn, met uitzondering van T-05, geen tot licht verhoogde gehalten aan PAK aangetoond. De aangetoonde gehalten overschrijden de achtergrondwaarden. Het licht verhoogde gehalte op de perceelsgrens (T-02) overschrijdt de terugsaneerwaarde (Wonen-waarde).

In T-05 onder het pand is een sterk verhoogd gehalte aan PAK aangetoond. Het aangetoonde gehalte overschrijdt de interventiewaarde. De overige aangetoonde gehalten blijven beneden de terugsaneerwaarde (Wonen-waarde).

Olie-sanering

In de **eind**controlemonsters van de *bodem* en *taluds* zijn geen gehalten aan minerale olie en vluchtige aromaten aangetoond boven de achtergrondwaarden.

In de controlemonsters van het grondwater zijn, met uitzondering van licht verhoogde gehalten aan xylenen en naftaleen, geen verhoogde gehalten aan minerale olie en vluchtige aromaten aangetoond.

Op basis van de behaalde resultaten concluderen wij dat de bodemsanering van de *PAK-verontreiniging* en de *olieverontreiniging*, conform de uitgangspunten en randvoorwaarden, in voldoende mate is uitgevoerd.

Op de perceelsgrens en onder het pand is een restverontreiniging met PAK achtergebleven. Het maximaal aangetoonde gehalte (onder het pand) overschrijdt de interventiewaarde.

De foliewand op beide locaties dient in stand te worden gehouden. Indien ter plaatse van de restverontreinigingen (graaf)werkzaamheden worden uitgevoerd, zal dit vooraf moeten worden gemeld bij het bevoegd gezag.

BIJLAGE 1

Topografisch en kadastraal overzicht



Deze kaart is noordgericht.

Schaal 1: 12500

 Hier bevindt zich Kadastraal object ZUTPHEN B 2411 van der Capellenlaan 58, 7203 BP ZUTPHEN CC-BY Kadaster.



<p>BEBOUWING</p> <p>a bebouwd gebied b gebouwen c hoogbouw d kas</p> <p>WEGEN</p> <p>autosnelweg hoofdweg met gescheiden rijbanen hoofdweg regionale weg met gescheiden rijbanen regionale weg lokale weg met gescheiden rijbanen lokale weg weg met losse of slechte verharding onverharde weg straat/overige weg voetgangersgebied fietspad pad, voetpad weg in aanleg</p> <p>viaduct aquaduct vaste brug beweegbare brug brug op pijlers</p>	<p>SPOORWEGEN</p> <p>spoorweg: enkelspoor spoorweg: meersporig</p> <p>a station b spoorweg in tunnel tramweg</p> <p>a sneltram b sneltramhalte a metro bovengronds b metrostation</p> <p>HYDROGRAFIE</p> <p>waterloop: smaller dan 3 m waterloop: 3-6 m breed waterloop: breder dan 6 m</p> <p>Schl a b c a schutsluis b stuwen c koedam a duiker b grondduiker c afsluitbare duiker</p> <p>BODEMBERUIK</p> <p>a grasland met sloten b akkerland met greppels c boomgaard d fruitwekerij e boomwekerij f grasland met populierenopstand g loofbos h naaldbos i gemengd bos j griend k heide l zand m drasland, moeras n rietland o dodenakker, begraafplaats p overig bodemgebruik</p>	<p>OVERIGE SYMBOLEN</p> <p>a religieus gebouw b toren, hoge koepel c religieus gebouw met toren d markant object e watertoren f vuurtoren</p> <p>a gemeentehuis b postkantoor c politiebureau d wegwijzer</p> <p>a kapel b kruis c vlampijp d telescoop a windmolen b waterradmolen c windmotor d windturbine</p> <p>a oliepompijninstallatie b seinmast c zendmast</p> <p>a hunebed b monument c gemaal a kampeertrein b sportcomplex c ziekenhuis</p> <p>PI a b Gp c a paal b grenspunt c boom</p> <p>schietbaan afrostering hoogspanningsleiding met mast muur geluidswering</p>
---	---	--



0 m 5 m 25 m

<p>12345 Deze kaart is noordgericht</p> <p>25 Perceelnummer</p> <p>Huisnummer</p> <p>— Vastgestelde kadastrale grens</p> <p>— Voorlopige kadastrale grens</p> <p>— Administratieve kadastrale grens</p> <p>— Bebouwing</p> <p>— Overige topografie</p> <p>Voor een eensluidend uittreksel, Apeldoorn, 16 juni 2016</p> <p>De bewaarder van het kadaster en de openbare registers</p>	<p>Schaal 1:500</p> <p>Kadastrale gemeente ZUTPHEN</p> <p>Sectie B</p> <p>Perceel 2411</p>	
--	--	--

Aan dit uittreksel kunnen geen betrouwbare maten worden ontleend. De Dienst voor het kadaster en de openbare registers behoudt zich de intellectuele eigendomsrechten voor, waaronder het auteursrecht en het databankenrecht.

Kadaster

Dienst voor het kadaster en de openbare registers in Nederland
Gegevens over de rechtstoestand van kadastrale objecten, met uitzondering van de gegevens inzake hypotheeken en beslagen

Betreft: ZUTPHEN B 2411 27-9-2016
van der Capellenlaan 58 7203 BP ZUTPHEN 8:35:12
Uw referentie: 160798
Toestandsdatum: 26-9-2016

Kadastraal object

Kadastrale aanduiding: ZUTPHEN B 2411
Grootte: 5 a 80 ca
Coördinaten: 211566-462864
Omschrijving kadastraal object: OPENBAAR VERVOER
Locatie: van der Capellenlaan 58
7203 BP ZUTPHEN
Weg naar Laren 223
7203 HK ZUTPHEN
Koopsom: € 181.512 Jaar: 1994
Oorspronkelijke koopsom is NLG 400.000
Ontstaan op: 19-5-1989

Aantekening kadastraal object

LOCATIEGEGEVENS ONTLEEND AAN BASISREGISTRATIES ADRESSEN EN GEBOUWEN
Ontleend aan: ATG 75253 d.d. 8-9-2011

Publiekrechtelijke beperkingen

Er zijn geen beperkingen bekend in de Landelijke Voorziening WKPB en de Basisregistratie Kadaster.

Gerechtigde

EIGENDOM

Brand Oil Onroerend Goed B.V.

Postadres: Postbus: 38
7200 AA ZUTPHEN
Zetel: ZUTPHEN
KvK-nummer: 08055686 (Bron: Handelsregister)
Voor de meest actuele naam, zetel en adres, raadpleeg het KvK-nummer.

Recht ontleend aan: HYP4 18016/49 reeks ARNHEM d.d. 27-9-1999
Eerst genoemde object in
brondocument: ZUTPHEN B 2411
Recht ontleend aan: HYP4 13217/12 reeks ARNHEM d.d. 26-9-1994
Eerst genoemde object in
brondocument: ZUTPHEN B 2411

Einde overzicht

De Dienst voor het kadaster en de openbare registers behoudt ten aanzien van de kadastrale gegevens zich het recht voor als bedoeld in artikel 2 lid 1 juncto artikel 6 lid 3 van de Databankenwet.

BIJLAGE 2

Toetsingstabellen en analyserapporten vaste bodem en grondwater

Project	160798 MKB Van der Capellenlaan 58 Zutphen							
Certificaten	633559							
Toetsing	T.12 - Beoordeling kwaliteit van grond volgens Wbb							
Toetsversie	BoToVa 2.0.0							Toetsdatum: 14 december 2016 18:36

Monsterreferentie	4966295							
Monsteromschrijving	B-01							
Analyse	Eenheid	Analyseseres.	Gestand.Res.	Toetsoordeel	AW	T	I	

Lutum/Humus

Organische stof	% (m/m ds)	1.4	10					
Lutum	% (m/m ds)	2.0	25					

Droogrest

droogrest	%	88.8	88.8	@				
-----------	---	------	-------------	---	--	--	--	--

Polycyclische koolwaterstoffen

naftaleen	mg/kg ds	< 0.05	< 0.035					
fenantreen	mg/kg ds	0.47	0.47					
anthraceen	mg/kg ds	0.3	0.3					
fluoranteen	mg/kg ds	1.2	1.2					
benzo(a)antraceen	mg/kg ds	0.74	0.74					
chryseen	mg/kg ds	0.83	0.83					
benzo(k)fluoranteen	mg/kg ds	0.59	0.59					
benzo(a)pyreen	mg/kg ds	0.73	0.73					
benzo(ghi)peryleen	mg/kg ds	0.56	0.56					
indeno(1,2,3-cd)pyreen	mg/kg ds	0.65	0.65					

Sommaties

som PAK (10)	mg/kg ds	6.1	6.1	4.1 AW(WO)	1.5	20.75	40	
--------------	----------	-----	------------	------------	-----	-------	----	--

Monsterreferentie	4968087							
Monsteromschrijving	B-02							
Analyse	Eenheid	Analyseseres.	Gestand.Res.	Toetsoordeel	AW	T	I	

Lutum/Humus

Organische stof	% (m/m ds)	2.2	10					
Lutum	% (m/m ds)	2.0	25					

Droogrest

droogrest	%	88.9	88.9	@				
-----------	---	------	-------------	---	--	--	--	--

Polycyclische koolwaterstoffen

naftaleen	mg/kg ds	< 0.05	< 0.035					
fenantreen	mg/kg ds	0.41	0.41					
anthraceen	mg/kg ds	0.13	0.13					
fluoranteen	mg/kg ds	0.97	0.97					
benzo(a)antraceen	mg/kg ds	0.55	0.55					
chryseen	mg/kg ds	0.64	0.64					
benzo(k)fluoranteen	mg/kg ds	0.37	0.37					
benzo(a)pyreen	mg/kg ds	0.58	0.58					
benzo(ghi)peryleen	mg/kg ds	0.3	0.3					
indeno(1,2,3-cd)pyreen	mg/kg ds	0.51	0.51					

Sommaties

som PAK (10)	mg/kg ds	4.5	4.5	3.0 AW(WO)	1.5	20.75	40	
--------------	----------	-----	------------	------------	-----	-------	----	--

Monsterreferentie	4968088							
Monsteromschrijving	B-03							
Analyse	Eenheid	Analyseseres.	Gestand.Res.	Toetsoordeel	AW	T	I	

Lutum/Humus

Organische stof	% (m/m ds)	2.6	10					
Lutum	% (m/m ds)	2.0	25					

Droogrest

droogrest	%	91.1	91.1	@				
-----------	---	------	-------------	---	--	--	--	--

Polycyclische koolwaterstoffen

naftaleen	mg/kg ds	< 0.05	< 0.035
fenantreen	mg/kg ds	1	1
anthraceen	mg/kg ds	0.43	0.43
fluoranteen	mg/kg ds	2.3	2.3
benzo(a)antraceen	mg/kg ds	1.4	1.4
chryseen	mg/kg ds	1.7	1.7
benzo(k)fluoranteen	mg/kg ds	1	1
benzo(a)pyreen	mg/kg ds	1.6	1.6
benzo(ghi)peryleen	mg/kg ds	1	1
indeno(1,2,3-cd)pyreen	mg/kg ds	1.6	1.6

Sommaties

som PAK (10)	mg/kg ds	12	12	8.0 AW(IND)	1.5	20.75	40
--------------	----------	----	-----------	-------------	-----	-------	----

Monsterreferentie		4968089						
Monsteromschrijving		B-04						
Analyse	Eenheid	Analyseseres.	Gestand.Res.	Toetsoordeel	AW	T	I	

Lutum/Humus

Organische stof	% (m/m ds)	2.8	10
Lutum	% (m/m ds)	2.0	25

Droogrest

droogrest	%	91.6	91.6	@
-----------	---	------	-------------	---

Polycyclische koolwaterstoffen

naftaleen	mg/kg ds	< 0.05	< 0.035
fenantreen	mg/kg ds	0.88	0.88
anthraceen	mg/kg ds	0.25	0.25
fluoranteen	mg/kg ds	2.2	2.2
benzo(a)antraceen	mg/kg ds	1.4	1.4
chryseen	mg/kg ds	1.6	1.6
benzo(k)fluoranteen	mg/kg ds	0.93	0.93
benzo(a)pyreen	mg/kg ds	1.4	1.4
benzo(ghi)peryleen	mg/kg ds	0.7	0.7
indeno(1,2,3-cd)pyreen	mg/kg ds	1.2	1.2

Sommaties

som PAK (10)	mg/kg ds	11	11	7.1 AW(IND)	1.5	20.75	40
--------------	----------	----	-----------	-------------	-----	-------	----

Monsterreferentie		4966296						
Monsteromschrijving		T-01						
Analyse	Eenheid	Analyseseres.	Gestand.Res.	Toetsoordeel	AW	T	I	

Lutum/Humus

Organische stof	% (m/m ds)	1.0	10
Lutum	% (m/m ds)	2.0	25

Droogrest

droogrest	%	91.6	91.6	@
-----------	---	------	-------------	---

Polycyclische koolwaterstoffen

naftaleen	mg/kg ds	< 0.05	< 0.035
fenantreen	mg/kg ds	0.57	0.57
anthraceen	mg/kg ds	0.31	0.31
fluoranteen	mg/kg ds	2.2	2.2
benzo(a)antraceen	mg/kg ds	1.1	1.1
chryseen	mg/kg ds	1.2	1.2
benzo(k)fluoranteen	mg/kg ds	0.74	0.74
benzo(a)pyreen	mg/kg ds	0.94	0.94
benzo(ghi)peryleen	mg/kg ds	0.53	0.53
indeno(1,2,3-cd)pyreen	mg/kg ds	0.64	0.64

Sommaties

som PAK (10)	mg/kg ds	8.3	8.3	5.5 AW(IND)	1.5	20.75	40
--------------	----------	-----	------------	-------------	-----	-------	----

Monsterreferentie		4968090						
Monsteromschrijving		T-01A						
Analyse	Eenheid	Analyseseres.	Gestand.Res.	Toetsoordeel	AW	T	I	

Lutum/Humus

Organische stof	% (m/m ds)	0.7	10
Lutum	% (m/m ds)	2.0	25

Droogrest

droogrest	%	93.1	93.1	@
-----------	---	------	-------------	---

Polycyclische koolwaterstoffen

naftaleen	mg/kg ds	< 0.05	< 0.035
fenantreen	mg/kg ds	0.35	0.35
anthraceen	mg/kg ds	0.14	0.14
fluoranteen	mg/kg ds	1.2	1.2
benzo(a)antraceen	mg/kg ds	0.73	0.73
chryseen	mg/kg ds	0.73	0.73
benzo(k)fluoranteen	mg/kg ds	0.44	0.44
benzo(a)pyreen	mg/kg ds	0.82	0.82
benzo(ghi)peryleen	mg/kg ds	0.41	0.41
indeno(1,2,3-cd)pyreen	mg/kg ds	0.61	0.61

Sommaties

som PAK (10)	mg/kg ds	5.5	5.5	3.6 AW(WO)	1.5	20.75	40
--------------	----------	-----	------------	------------	-----	-------	----

Monsterreferentie	4968091							
Monsteromschrijving	T-02							
Analyse	Eenheid	Analyseser.	Gestand.Res.	Toetsoordeel	AW	T	I	

Lutum/Humus

Organische stof	% (m/m ds)	3.4	10
Lutum	% (m/m ds)	2.0	25

Droogrest

droogrest	%	89.1	89.1	@
-----------	---	------	-------------	---

Polycyclische koolwaterstoffen

naftaleen	mg/kg ds	< 0.05	< 0.035
fenantreen	mg/kg ds	1.6	1.6
anthraceen	mg/kg ds	0.43	0.43
fluoranteen	mg/kg ds	3.4	3.4
benzo(a)antraceen	mg/kg ds	2.1	2.1
chryseen	mg/kg ds	2.2	2.2
benzo(k)fluoranteen	mg/kg ds	1.2	1.2
benzo(a)pyreen	mg/kg ds	2	2
benzo(ghi)peryleen	mg/kg ds	0.97	0.97
indeno(1,2,3-cd)pyreen	mg/kg ds	1.6	1.6

Sommaties

som PAK (10)	mg/kg ds	16	16	10 AW(IND)	1.5	20.75	40
--------------	----------	----	-----------	------------	-----	-------	----

Monsterreferentie	4968092							
Monsteromschrijving	T-03							
Analyse	Eenheid	Analyseser.	Gestand.Res.	Toetsoordeel	AW	T	I	

Lutum/Humus

Organische stof	% (m/m ds)	1.1	10
Lutum	% (m/m ds)	2.0	25

Droogrest

droogrest	%	90.3	90.3	@
-----------	---	------	-------------	---

Polycyclische koolwaterstoffen

naftaleen	mg/kg ds	< 0.05	< 0.035
fenantreen	mg/kg ds	0.95	0.95
anthraceen	mg/kg ds	0.27	0.27
fluoranteen	mg/kg ds	2.2	2.2
benzo(a)antraceen	mg/kg ds	1.2	1.2
chryseen	mg/kg ds	1.4	1.4
benzo(k)fluoranteen	mg/kg ds	0.69	0.69
benzo(a)pyreen	mg/kg ds	1.1	1.1
benzo(ghi)peryleen	mg/kg ds	0.58	0.58
indeno(1,2,3-cd)pyreen	mg/kg ds	0.86	0.86

*Sommaties*som PAK (10) mg/kg ds 9.3 **9.3** 6.2 AW(IND) 1.5 20.75 40

Monsterreferentie	5065397							
Monsteromschrijving	T-03A							
Analyse	Eenheid	Analyseseres.	Gestand.Res.	Toetsoordeel	AW	T	I	

Lutum/Humus

Organische stof % (m/m ds) 0.4 **10**
 Lutum % (m/m ds) 2.0 **25**

*Droogrest*droogrest % 93.2 **93.2** @*Polycyclische koolwaterstoffen*

naftaleen mg/kg ds < 0.05 **< 0.035**
 fenantreen mg/kg ds 3.5 **3.5**
 anthraceen mg/kg ds 1.3 **1.3**
 fluoranteen mg/kg ds 7.9 **7.9**
 benzo(a)antraceen mg/kg ds 3.4 **3.4**
 chryseen mg/kg ds 3.5 **3.5**
 benzo(k)fluoranteen mg/kg ds 2.3 **2.3**
 benzo(a)pyreen mg/kg ds 3.5 **3.5**
 benzo(ghi)peryleen mg/kg ds 2.7 **2.7**
 indeno(1,2,3-cd)pyreen mg/kg ds 2.8 **2.8**

*Sommaties*som PAK (10) mg/kg ds 31 **31** 1.5 T(IND) 1.5 20.75 40

Monsterreferentie	5066241							
Monsteromschrijving	T-03B							
Analyse	Eenheid	Analyseseres.	Gestand.Res.	Toetsoordeel	AW	T	I	

Lutum/Humus

Organische stof % (m/m ds) 0.5 **10**
 Lutum % (m/m ds) 2.0 **25**

*Droogrest*droogrest % 92.7 **92.7** @*Polycyclische koolwaterstoffen*

naftaleen mg/kg ds < 0.05 **< 0.035**
 fenantreen mg/kg ds < 0.05 **< 0.035**
 anthraceen mg/kg ds < 0.05 **< 0.035**
 fluoranteen mg/kg ds < 0.05 **< 0.035**
 benzo(a)antraceen mg/kg ds < 0.05 **< 0.035**
 chryseen mg/kg ds < 0.05 **< 0.035**
 benzo(k)fluoranteen mg/kg ds < 0.05 **< 0.035**
 benzo(a)pyreen mg/kg ds < 0.05 **< 0.035**
 benzo(ghi)peryleen mg/kg ds < 0.05 **< 0.035**
 indeno(1,2,3-cd)pyreen mg/kg ds < 0.05 **< 0.035**

*Sommaties*som PAK (10) mg/kg ds 0.35 **< 0.35** - 1.5 20.75 40

Monsterreferentie	5066242							
Monsteromschrijving	T-03C							
Analyse	Eenheid	Analyseseres.	Gestand.Res.	Toetsoordeel	AW	T	I	

Lutum/Humus

Organische stof % (m/m ds) 1.2 **10**
 Lutum % (m/m ds) 2.0 **25**

*Droogrest*droogrest % 89.9 **89.9** @

Polycyclische koolwaterstoffen

naftaleen	mg/kg ds	< 0.05	< 0.035
fenantreen	mg/kg ds	0.33	0.33
anthraceen	mg/kg ds	0.14	0.14
fluoranteen	mg/kg ds	0.83	0.83
benzo(a)antraceen	mg/kg ds	0.4	0.4
chryseen	mg/kg ds	0.51	0.51
benzo(k)fluoranteen	mg/kg ds	0.29	0.29
benzo(a)pyreen	mg/kg ds	0.4	0.4
benzo(ghi)peryleen	mg/kg ds	0.24	0.24
indeno(1,2,3-cd)pyreen	mg/kg ds	0.29	0.29

Sommaties

som PAK (10)	mg/kg ds	3.5	3.5	2.3 AW(WO)	1.5	20.75	40
--------------	----------	-----	------------	------------	-----	-------	----

Monsterreferentie		4968093						
Monsteromschrijving		T-04						
Analyse	Eenheid	Analyseseres.	Gestand.Res.	Toetsoordeel	AW	T	I	

Lutum/Humus

Organische stof	% (m/m ds)	1.2	10
Lutum	% (m/m ds)	2.0	25

Droogrest

droogrest	%	92.9	92.9	@
-----------	---	------	-------------	---

Polycyclische koolwaterstoffen

naftaleen	mg/kg ds	< 0.05	< 0.035
fenantreen	mg/kg ds	0.75	0.75
anthraceen	mg/kg ds	0.22	0.22
fluoranteen	mg/kg ds	1.4	1.4
benzo(a)antraceen	mg/kg ds	0.73	0.73
chryseen	mg/kg ds	0.89	0.89
benzo(k)fluoranteen	mg/kg ds	0.56	0.56
benzo(a)pyreen	mg/kg ds	0.8	0.8
benzo(ghi)peryleen	mg/kg ds	0.53	0.53
indeno(1,2,3-cd)pyreen	mg/kg ds	0.6	0.6

Sommaties

som PAK (10)	mg/kg ds	6.5	6.5	4.3 AW(WO)	1.5	20.75	40
--------------	----------	-----	------------	------------	-----	-------	----

Monsterreferentie		4968094						
Monsteromschrijving		T-05						
Analyse	Eenheid	Analyseseres.	Gestand.Res.	Toetsoordeel	AW	T	I	

Lutum/Humus

Organische stof	% (m/m ds)	9.7	10
Lutum	% (m/m ds)	2.0	25

Droogrest

droogrest	%	89.9	89.9	@
-----------	---	------	-------------	---

Polycyclische koolwaterstoffen

naftaleen	mg/kg ds	0.07	0.07
fenantreen	mg/kg ds	5.6	5.6
anthraceen	mg/kg ds	1.4	1.4
fluoranteen	mg/kg ds	12	12
benzo(a)antraceen	mg/kg ds	9	9
chryseen	mg/kg ds	8.8	8.8
benzo(k)fluoranteen	mg/kg ds	6.3	6.3
benzo(a)pyreen	mg/kg ds	9.8	9.8
benzo(ghi)peryleen	mg/kg ds	6.4	6.4
indeno(1,2,3-cd)pyreen	mg/kg ds	7.2	7.2

Sommaties

som PAK (10)	mg/kg ds	67	67	1.7 I(NT)	1.5	20.75	40
--------------	----------	----	-----------	-----------	-----	-------	----

Monsterreferentie		4968095						
Monsteromschrijving		T-06						
Analyse	Eenheid	Analyseseres.	Gestand.Res.	Toetsoordeel	AW	T	I	

Lutum/Humus

Organische stof	% (m/m ds)	1.2	10
Lutum	% (m/m ds)	2.0	25

Droogrest

droogrest	%	94.9	94.9	@
-----------	---	------	-------------	---

Polycyclische koolwaterstoffen

naftaleen	mg/kg ds	< 0.05	< 0.035
fenantreen	mg/kg ds	1.1	1.1
anthraceen	mg/kg ds	0.44	0.44
fluoranteen	mg/kg ds	3	3
benzo(a)antraceen	mg/kg ds	1.7	1.7
chryseen	mg/kg ds	2	2
benzo(k)fluoranteen	mg/kg ds	1.3	1.3
benzo(a)pyreen	mg/kg ds	1.8	1.8
benzo(ghi)peryleen	mg/kg ds	1.3	1.3
indeno(1,2,3-cd)pyreen	mg/kg ds	1.7	1.7

Sommaties

som PAK (10)	mg/kg ds	14	14	9.6 AW(IND)	1.5	20.75	40
--------------	----------	----	-----------	-------------	-----	-------	----

Monsterreferentie	5065398							
Monsteromschrijving	T-06A							
Analyse	Eenheid	Analyseser.	Gestand.Res.	Toetsoordeel	AW	T	I	

Lutum/Humus

Organische stof	% (m/m ds)	0.3	10
Lutum	% (m/m ds)	2.0	25

Droogrest

droogrest	%	96.5	96.5	@
-----------	---	------	-------------	---

Polycyclische koolwaterstoffen

naftaleen	mg/kg ds	< 0.05	< 0.035
fenantreen	mg/kg ds	0.25	0.25
anthraceen	mg/kg ds	0.1	0.1
fluoranteen	mg/kg ds	0.49	0.49
benzo(a)antraceen	mg/kg ds	0.22	0.22
chryseen	mg/kg ds	0.21	0.21
benzo(k)fluoranteen	mg/kg ds	0.18	0.18
benzo(a)pyreen	mg/kg ds	0.24	0.24
benzo(ghi)peryleen	mg/kg ds	0.19	0.19
indeno(1,2,3-cd)pyreen	mg/kg ds	0.18	0.18

Sommaties

som PAK (10)	mg/kg ds	2.1	2.1	1.4 AW(WO)	1.5	20.75	40
--------------	----------	-----	------------	------------	-----	-------	----

Monsterreferentie	4966297							
Monsteromschrijving	D-01							
Analyse	Eenheid	Analyseser.	Gestand.Res.	Toetsoordeel	AW	T	I	

Lutum/Humus

Organische stof	% (m/m ds)	0.5	10
Lutum	% (m/m ds)	2.0	25

Droogrest

droogrest	%	93.4	93.4	@
-----------	---	------	-------------	---

Polycyclische koolwaterstoffen

naftaleen	mg/kg ds	< 0.05	< 0.035
fenantreen	mg/kg ds	0.53	0.53
anthraceen	mg/kg ds	0.19	0.19
fluoranteen	mg/kg ds	1.2	1.2
benzo(a)antraceen	mg/kg ds	0.71	0.71
chryseen	mg/kg ds	0.74	0.74
benzo(k)fluoranteen	mg/kg ds	0.46	0.46
benzo(a)pyreen	mg/kg ds	0.65	0.65
benzo(ghi)peryleen	mg/kg ds	0.41	0.41
indeno(1,2,3-cd)pyreen	mg/kg ds	0.5	0.5

Sommaties

som PAK (10) mg/kg ds 5.4 **5.4** 3.6 AW(WO) 1.5 20.75 40

Monsterreferentie	4967220						
Monsteromschrijving	D-02						
Analyse	Eenheid	Analyseseres.	Gestand.Res.	Toetsoordeel	AW	T	I

Lutum/Humus

Organische stof % (m/m ds) 0.7 **10**
Lutum % (m/m ds) 2.0 **25**

Droogrest

droogrest % 95.5 **95.5** @

Polycyclische koolwaterstoffen

naftaleen mg/kg ds < 0.05 **< 0.035**
fenantreen mg/kg ds 0.68 **0.68**
anthraceen mg/kg ds 0.22 **0.22**
fluoranteen mg/kg ds 1.1 **1.1**
benzo(a)antracene mg/kg ds 0.58 **0.58**
chryseen mg/kg ds 0.68 **0.68**
benzo(k)fluoranteen mg/kg ds 0.36 **0.36**
benzo(a)pyreen mg/kg ds 0.54 **0.54**
benzo(ghi)peryleen mg/kg ds 0.33 **0.33**
indeno(1,2,3-cd)pyreen mg/kg ds 0.39 **0.39**

Sommaties

som PAK (10) mg/kg ds 4.9 **4.9** 3.3 AW(WO) 1.5 20.75 40

Legenda	
@	Geen toetsoordeel mogelijk
x AW(IND)	x maal Achtergrondwaarde (Industrie)
x AW(WO)	x maal Achtergrondwaarde (Wonen)
x T(IND)	x maal Tussenwaarde (Industrie)
x I(NT)	x maal Interventiewaarde(Niet toepasbaar)
-	<= Achtergrondwaarde

Hunneman Milieu-Advies
T.a.v. mevrouw L. van Hille
Barkstraat 5
8102GV RAALTE

Uw kenmerk : 160798 MKB Van der Capellenlaan 58 Zutphen
Ons kenmerk : Project 634260
Validatieref. : 634260_certificaat_v2
Opdrachtverificatiecode: OLHC-CNMB-IPKY-FCNF
Bijlage(n) : 4 tabel(len) + 2 bijlage(n)

Amsterdam, 9 december 2016

Hierbij zend ik u de resultaten van het laboratoriumonderzoek dat op uw verzoek is uitgevoerd in de door u aangeboden monsters.

De resultaten hebben uitsluitend betrekking op de monsters, zoals die door u voor analyse ter beschikking werden gesteld.

Het onderzoek is, met uitzondering van eventueel uitbesteed onderzoek, uitgevoerd door Eurofins Omegam volgens de methoden zoals ze zijn vastgelegd in het geldende accreditatie-certificaat L086 en/of in de bundel "Analysevoorschriften Eurofins Omegam". De in dit onderzoek uitgevoerde onderzoeksmethoden van de geaccrediteerde analyses zijn in een aparte bijlage als onderdeel van dit analyse-certificaat opgenomen. De methoden zijn, voor zover mogelijk, ontleend aan de accreditatieprogramma's/schema's en NEN- EN- en/of ISO-voorschriften.

Ik wijs u erop dat het analyse-certificaat alleen in zijn geheel mag worden gereproduceerd. Ik vertrouw erop uw opdracht volledig en naar tevredenheid te hebben uitgevoerd. Heeft u naar aanleiding van deze rapportage nog vragen, dan verzoek ik u contact op te nemen met onze klantenservice.

Hoogachtend,
namens Eurofins Omegam,



Ing. J. Tukker
Manager productie

Op dit certificaat zijn onze algemene voorwaarden van toepassing.
Dit analyse-certificaat mag niet anders dan in zijn geheel worden gereproduceerd.

ANALYSECERTIFICAAT

Project code : 634260
Project omschrijving : 160798 MKB Van der Capellenlaan 58 Zutphen
Opdrachtgever : Hunneman Milieu-Advies

Monsterreferenties

4968087 = B-02

4968088 = B-03

4968089 = B-04

Opgegeven bemonsteringsdatum :	08/12/2016	08/12/2016	08/12/2016
Ontvangstdatum opdracht :	08/12/2016	08/12/2016	08/12/2016
Startdatum :	08/12/2016	08/12/2016	08/12/2016
Monstercode :	4968087	4968088	4968089
Matrix :	Grond	Grond	Grond

Monstervoorbewerking

S AS3000 (steekmonster)		uitgevoerd	uitgevoerd	uitgevoerd
S gewicht artefact	g	< 1	< 1	< 1
S soort artefact		nvt	nvt	nvt
S voorbewerking AS3000		uitgevoerd	uitgevoerd	uitgevoerd

Algemeen onderzoek - fysisch

S droogrest	%	88,9	91,1	91,6
S organische stof (gec. voor lutum)	% (m/m ds)	2,2	2,6	2,8

Organische parameters - aromatisch
Polycyclische koolwaterstoffen:

S naftaleen	mg/kg ds	< 0,05	< 0,05	< 0,05
S fenantreen	mg/kg ds	0,41	1,0	0,88
S anthraceen	mg/kg ds	0,13	0,43	0,25
S fluoranteen	mg/kg ds	0,97	2,3	2,2
S benzo(a)antracene	mg/kg ds	0,55	1,4	1,4
S chryseen	mg/kg ds	0,64	1,7	1,6
S benzo(k)fluoranteen	mg/kg ds	0,37	1,0	0,93
S benzo(a)pyreen	mg/kg ds	0,58	1,6	1,4
S benzo(ghi)peryleen	mg/kg ds	0,30	1,0	0,70
S indeno(1,2,3-cd)pyreen	mg/kg ds	0,51	1,6	1,2
S som PAK (10)	mg/kg ds	4,5	12	11

ANALYSECERTIFICAAT

Project code : 634260
Project omschrijving : 160798 MKB Van der Capellenlaan 58 Zutphen
Opdrachtgever : Hunneman Milieu-Advies

Monsterreferenties

4968090 = T-01A

4968091 = T-02

4968092 = T-03

Opgegeven bemonsteringsdatum :	08/12/2016	08/12/2016	08/12/2016
Ontvangstdatum opdracht :	08/12/2016	08/12/2016	08/12/2016
Startdatum :	08/12/2016	08/12/2016	08/12/2016
Monstercode :	4968090	4968091	4968092
Matrix :	Grond	Grond	Grond

Monstervoorbewerking

S AS3000 (steekmonster)		uitgevoerd	uitgevoerd	uitgevoerd
S gewicht artefact	g	< 1	< 1	< 1
S soort artefact		nvt	nvt	nvt
S voorbewerking AS3000		uitgevoerd	uitgevoerd	uitgevoerd

Algemeen onderzoek - fysisch

S droogrest	%	93,1	89,1	90,3
S organische stof (gec. voor lutum)	% (m/m ds)	0,7	3,4	1,1

Organische parameters - aromatisch
Polycyclische koolwaterstoffen:

S naftaleen	mg/kg ds	< 0,05	< 0,05	< 0,05
S fenantreen	mg/kg ds	0,35	1,6	0,95
S anthraceen	mg/kg ds	0,14	0,43	0,27
S fluoranteen	mg/kg ds	1,2	3,4	2,2
S benzo(a)antracene	mg/kg ds	0,73	2,1	1,2
S chryseen	mg/kg ds	0,73	2,2	1,4
S benzo(k)fluoranteen	mg/kg ds	0,44	1,2	0,69
S benzo(a)pyreen	mg/kg ds	0,82	2,0	1,1
S benzo(ghi)peryleen	mg/kg ds	0,41	0,97	0,58
S indeno(1,2,3-cd)pyreen	mg/kg ds	0,61	1,6	0,86
S som PAK (10)	mg/kg ds	5,5	16	9,3

ANALYSECERTIFICAAT

Project code : 634260
Project omschrijving : 160798 MKB Van der Capellenlaan 58 Zutphen
Opdrachtgever : Hunneman Milieu-Advies

Monsterreferenties

4968093 = T-04

4968094 = T-05

4968095 = T-06

Opgegeven bemonsteringsdatum :	08/12/2016	08/12/2016	08/12/2016
Ontvangstdatum opdracht :	08/12/2016	08/12/2016	08/12/2016
Startdatum :	08/12/2016	08/12/2016	08/12/2016
Monstercode :	4968093	4968094	4968095
Matrix :	Grond	Grond	Grond

Monstervoorbewerking

S AS3000 (steekmonster)		uitgevoerd	uitgevoerd	uitgevoerd
S gewicht artefact	g	< 1	< 1	< 1
S soort artefact		nvt	nvt	nvt
S voorbewerking AS3000		uitgevoerd	uitgevoerd	uitgevoerd

Algemeen onderzoek - fysisch

S droogrest	%	92,9	89,9	94,9
S organische stof (gec. voor lutum)	% (m/m ds)	1,2	9,7	1,2

Organische parameters - aromatisch
Polycyclische koolwaterstoffen:

S naftaleen	mg/kg ds	< 0,05	0,07	
S fenantreen	mg/kg ds	0,75	5,6	1,1
S anthraceen	mg/kg ds	0,22	1,4	0,44
S fluoranteen	mg/kg ds	1,4	12	3,0
S benzo(a)antracene	mg/kg ds	0,73	9,0	1,7
S chryseen	mg/kg ds	0,89	8,8	2,0
S benzo(k)fluoranteen	mg/kg ds	0,56	6,3	1,3
S benzo(a)pyreen	mg/kg ds	0,80	9,8	1,8
S benzo(ghi)peryleen	mg/kg ds	0,53	6,4	1,3
S indeno(1,2,3-cd)pyreen	mg/kg ds	0,60	7,2	1,7
S som PAK (10)	mg/kg ds	6,5	67	14

A N A L Y S E C E R T I F I C A A T

Project code : 634260
Project omschrijving : 160798 MKB Van der Capellenlaan 58 Zutphen
Opdrachtgever : Hunneman Milieu-Advies

Opmerkingen m.b.t. analyses

Opmerking(en) algemeen

Organische stof gehalte (gecorrigeerd voor lutum en vrij ijzer in de vorm van Fe₂O₃)

Het organische stofgehalte is gecorrigeerd voor het in het analysecertificaat gerapporteerde lutumgehalte. Indien het lutumgehalte niet is gerapporteerd is de correctie uitgevoerd met een lutumgehalte van 5,4% (gemiddeld lutumgehalte Nederlandse bodem, AS3010/AS3210, prestatieblad organische stofgehalte in grond/waterbodem). Indien het vrij ijzergehalte is bepaald en groter is dan 5 % m/m, is bij de berekening van het organische stof gecorrigeerd voor dat gehalte aan vrij ijzer.

Sommatie van concentraties voor groepsparameters

De sommatie is uitgevoerd volgens AS3000 paragraaf 2.5.2 en bijlage 3.

ANALYSECERTIFICAAT

Project code : 634260
Project omschrijving : 160798 MKB Van der Capellenlaan 58 Zutphen
Opdrachtgever : Hunneman Milieu-Advies

Extra aangetroffen

Uw referentie : T-06
Monstercode : 4968095

naftaleen : <0.05 mg/kg ds

ANALYSECERTIFICAAT

Project code : 634260
Project omschrijving : 160798 MKB Van der Capellenlaan 58 Zutphen
Opdrachtgever : Hunneman Milieu-Advies

Analysemethoden in Grond (AS3000)

AS3000

In dit analysecertificaat zijn de met 'S' gemerkte analyses uitgevoerd volgens de analysemethoden beschreven in het "Accreditatieschema Laboratoriumanalyses voor grond-, waterbodem- en grondwateronderzoek (AS SIKB 3000)". Het laboratoriumonderzoek is uitgevoerd volgens de onderstaande analysemethoden. Deze analyses zijn vastgelegd in het geldende accreditatie-certificaat met bijbehorende verrichtingenlijst L086 van Eurofins Omegam BV.

Samplemate : Conform AS3000 en NEN-EN 16179
Droogrest : Conform AS3010 prestatieblad 2
Organische stof (gec. voor lutum) : Conform AS3010 prestatieblad 3 en gelijkwaardig aan NEN 5754
PAKs : Conform AS3010 prestatieblad 6

Hunneman Milieu-Advies
T.a.v. mevrouw L. van Hille
Barkstraat 5
8102GV RAALTE

Uw kenmerk : 160798 MKB Van der Capellenlaan 58 Zutphen
Ons kenmerk : Project 633559
Validatieref. : 633559_certificaat_v1
Opdrachtverificatiecode: BYHL-JQMU-ADPB-UHFW
Bijlage(n) : 2 tabel(len) + 1 bijlage(n)

Amsterdam, 7 december 2016

Hierbij zend ik u de resultaten van het laboratoriumonderzoek dat op uw verzoek is uitgevoerd in de door u aangeboden monsters.

De resultaten hebben uitsluitend betrekking op de monsters, zoals die door u voor analyse ter beschikking werden gesteld.

Het onderzoek is, met uitzondering van eventueel uitbesteed onderzoek, uitgevoerd door Eurofins Omegam volgens de methoden zoals ze zijn vastgelegd in het geldende accreditatie-certificaat L086 en/of in de bundel "Analysevoorschriften Eurofins Omegam". De in dit onderzoek uitgevoerde onderzoeksmethoden van de geaccrediteerde analyses zijn in een aparte bijlage als onderdeel van dit analyse-certificaat opgenomen. De methoden zijn, voor zover mogelijk, ontleend aan de accreditatieprogramma's/schema's en NEN- EN- en/of ISO-voorschriften.

Ik wijs u erop dat het analyse-certificaat alleen in zijn geheel mag worden gereproduceerd. Ik vertrouw erop uw opdracht volledig en naar tevredenheid te hebben uitgevoerd. Heeft u naar aanleiding van deze rapportage nog vragen, dan verzoek ik u contact op te nemen met onze klantenservice.

Hoogachtend,
namens Eurofins Omegam,



Ing. J. Tukker
Manager productie

Op dit certificaat zijn onze algemene voorwaarden van toepassing.
Dit analyse-certificaat mag niet anders dan in zijn geheel worden gereproduceerd.

ANALYSECERTIFICAAT

Project code : 633559
Project omschrijving : 160798 MKB Van der Capellenlaan 58 Zutphen
Opdrachtgever : Hunneman Milieu-Advies

Monsterreferenties

4966295 = B-01

4966296 = T-01

Opgegeven bemonsteringsdatum :	06/12/2016	06/12/2016
Ontvangstdatum opdracht :	06/12/2016	06/12/2016
Startdatum :	06/12/2016	06/12/2016
Monstercode :	4966295	4966296
Matrix :	Grond	Grond

Monstervoorbewerking

S AS3000 (steekmonster)		uitgevoerd	uitgevoerd
S gewicht artefact	g	< 1	< 1
S soort artefact		nvt	nvt
S voorbewerking AS3000		uitgevoerd	uitgevoerd

Algemeen onderzoek - fysisch

S droogrest	%	88,8	91,6
S organische stof (gec. voor lutum)	% (m/m ds)	1,4	1,0

Organische parameters - aromatisch*Polycyclische koolwaterstoffen:*

S naftaleen	mg/kg ds	< 0,05	< 0,05
S fenantreen	mg/kg ds	0,47	0,57
S anthraceen	mg/kg ds	0,30	0,31
S fluoranteen	mg/kg ds	1,2	2,2
S benzo(a)antracene	mg/kg ds	0,74	1,1
S chryseen	mg/kg ds	0,83	1,2
S benzo(k)fluoranteen	mg/kg ds	0,59	0,74
S benzo(a)pyreen	mg/kg ds	0,73	0,94
S benzo(ghi)peryleen	mg/kg ds	0,56	0,53
S indeno(1,2,3-cd)pyreen	mg/kg ds	0,65	0,64
S som PAK (10)	mg/kg ds	6,1	8,3

ANALYSECERTIFICAAT

Project code : 633559
Project omschrijving : 160798 MKB Van der Capellenlaan 58 Zutphen
Opdrachtgever : Hunneman Milieu-Advies

Opmerkingen m.b.t. analyses

Opmerking(en) algemeen

Organische stof gehalte (gecorrigeerd voor lutum en vrij ijzer in de vorm van Fe₂O₃)

Het organische stofgehalte is gecorrigeerd voor het in het analysecertificaat gerapporteerde lutumgehalte. Indien het lutumgehalte niet is gerapporteerd is de correctie uitgevoerd met een lutumgehalte van 5,4% (gemiddeld lutumgehalte Nederlandse bodem, AS3010/AS3210, prestatieblad organische stofgehalte in grond/waterbodem). Indien het vrij ijzergehalte is bepaald en groter is dan 5 % m/m, is bij de berekening van het organische stof gecorrigeerd voor dat gehalte aan vrij ijzer.

Sommatie van concentraties voor groepsparameters

De sommatie is uitgevoerd volgens AS3000 paragraaf 2.5.2 en bijlage 3.

ANALYSECERTIFICAAT

Project code : 633559
Project omschrijving : 160798 MKB Van der Capellenlaan 58 Zutphen
Opdrachtgever : Hunneman Milieu-Advies

Analysemethoden in Grond (AS3000)

AS3000

In dit analysecertificaat zijn de met 'S' gemerkte analyses uitgevoerd volgens de analysemethoden beschreven in het "Accreditatieschema Laboratoriumanalyses voor grond-, waterbodem- en grondwateronderzoek (AS SIKB 3000)". Het laboratoriumonderzoek is uitgevoerd volgens de onderstaande analysemethoden. Deze analyses zijn vastgelegd in het geldende accreditatie-certificaat met bijbehorende verrichtingenlijst L086 van Eurofins Omegam BV.

Samplemate : Conform AS3000 en NEN-EN 16179
Droogrest : Conform AS3010 prestatieblad 2
Organische stof (gec. voor lutum) : Conform AS3010 prestatieblad 3 en gelijkwaardig aan NEN 5754
PAKs : Conform AS3010 prestatieblad 6

Hunneman Milieu-Advies
T.a.v. mevrouw L. van Hille
Barkstraat 5
8102GV RAALTE

Uw kenmerk : 160798 MKB Van der Capellenlaan 58 Zutphen
Ons kenmerk : Project 634830
Validatieref. : 634830_certificaat_v1
Opdrachtverificatiecode: ZILX-AWLL-FSYX-ZSIS
Bijlage(n) : 2 tabel(len) + 1 bijlage(n)

Amsterdam, 13 december 2016

Hierbij zend ik u de resultaten van het laboratoriumonderzoek dat op uw verzoek is uitgevoerd in de door u aangeboden monsters.

De resultaten hebben uitsluitend betrekking op de monsters, zoals die door u voor analyse ter beschikking werden gesteld.

Het onderzoek is, met uitzondering van eventueel uitbesteed onderzoek, uitgevoerd door Eurofins Omegam volgens de methoden zoals ze zijn vastgelegd in het geldende accreditatie-certificaat L086 en/of in de bundel "Analysevoorschriften Eurofins Omegam". De in dit onderzoek uitgevoerde onderzoeksmethoden van de geaccrediteerde analyses zijn in een aparte bijlage als onderdeel van dit analyse-certificaat opgenomen. De methoden zijn, voor zover mogelijk, ontleend aan de accreditatieprogramma's/schema's en NEN- EN- en/of ISO-voorschriften.

Ik wijs u erop dat het analyse-certificaat alleen in zijn geheel mag worden gereproduceerd. Ik vertrouw erop uw opdracht volledig en naar tevredenheid te hebben uitgevoerd. Heeft u naar aanleiding van deze rapportage nog vragen, dan verzoek ik u contact op te nemen met onze klantenservice.

Hoogachtend,
namens Eurofins Omegam,



Ing. J. Tukker
Manager productie

Op dit certificaat zijn onze algemene voorwaarden van toepassing.
Dit analyse-certificaat mag niet anders dan in zijn geheel worden gereproduceerd.

ANALYSECERTIFICAAT

Project code : 634830
Project omschrijving : 160798 MKB Van der Capellenlaan 58 Zutphen
Opdrachtgever : Hunneman Milieu-Advies

Monsterreferenties

5065397 = T-03A

5065398 = T-06A

Opgegeven bemonsteringsdatum :	12/12/2016	12/12/2016
Ontvangstdatum opdracht :	12/12/2016	12/12/2016
Startdatum :	12/12/2016	12/12/2016
Monstercode :	5065397	5065398
Matrix :	Grond	Grond

Monstervoorbewerking

S AS3000 (steekmonster)		uitgevoerd	uitgevoerd
S gewicht artefact	g	< 1	< 1
S soort artefact		nvt	nvt
S voorbewerking AS3000		uitgevoerd	uitgevoerd

Algemeen onderzoek - fysisch

S droogrest	%	93,2	96,5
S organische stof (gec. voor lutum)	% (m/m ds)	0,4	0,3

Organische parameters - aromatisch*Polycyclische koolwaterstoffen:*

S naftaleen	mg/kg ds	< 0,05	< 0,05
S fenantreen	mg/kg ds	3,5	0,25
S anthraceen	mg/kg ds	1,3	0,10
S fluoranteen	mg/kg ds	7,9	0,49
S benzo(a)antracene	mg/kg ds	3,4	0,22
S chryseen	mg/kg ds	3,5	0,21
S benzo(k)fluoranteen	mg/kg ds	2,3	0,18
S benzo(a)pyreen	mg/kg ds	3,5	0,24
S benzo(ghi)peryleen	mg/kg ds	2,7	0,19
S indeno(1,2,3-cd)pyreen	mg/kg ds	2,8	0,18
S som PAK (10)	mg/kg ds	31	2,1

A N A L Y S E C E R T I F I C A A T

Project code : 634830
Project omschrijving : 160798 MKB Van der Capellenlaan 58 Zutphen
Opdrachtgever : Hunneman Milieu-Advies

Opmerkingen m.b.t. analyses

Opmerking(en) algemeen

Organische stof gehalte (gecorrigeerd voor lutum en vrij ijzer in de vorm van Fe₂O₃)

Het organische stofgehalte is gecorrigeerd voor het in het analysecertificaat gerapporteerde lutumgehalte. Indien het lutumgehalte niet is gerapporteerd is de correctie uitgevoerd met een lutumgehalte van 5,4% (gemiddeld lutumgehalte Nederlandse bodem, AS3010/AS3210, prestatieblad organische stofgehalte in grond/waterbodem). Indien het vrij ijzergehalte is bepaald en groter is dan 5 % m/m, is bij de berekening van het organische stof gecorrigeerd voor dat gehalte aan vrij ijzer.

Sommatie van concentraties voor groepsparameters

De sommatie is uitgevoerd volgens AS3000 paragraaf 2.5.2 en bijlage 3.

ANALYSECERTIFICAAT

Project code : 634830
Project omschrijving : 160798 MKB Van der Capellenlaan 58 Zutphen
Opdrachtgever : Hunneman Milieu-Advies

Analysemethoden in Grond (AS3000)

AS3000

In dit analysecertificaat zijn de met 'S' gemerkte analyses uitgevoerd volgens de analysemethoden beschreven in het "Accreditatieschema Laboratoriumanalyses voor grond-, waterbodem- en grondwateronderzoek (AS SIKB 3000)". Het laboratoriumonderzoek is uitgevoerd volgens de onderstaande analysemethoden. Deze analyses zijn vastgelegd in het geldende accreditatie-certificaat met bijbehorende verrichtingenlijst L086 van Eurofins Omegam BV.

Samplemate : Conform AS3000 en NEN-EN 16179
Droogrest : Conform AS3010 prestatieblad 2
Organische stof (gec. voor lutum) : Conform AS3010 prestatieblad 3 en gelijkwaardig aan NEN 5754
PAKs : Conform AS3010 prestatieblad 6

Hunneman Milieu-Advies
T.a.v. mevrouw L. van Hille
Barkstraat 5
8102GV RAALTE

Uw kenmerk : 160798 MKB Van der Capellenlaan 58 Zutphen
Ons kenmerk : Project 635142
Validatieref. : 635142_certificaat_v1
Opdrachtverificatiecode: SSOP-BPNB-EWIR-LBNM
Bijlage(n) : 2 tabel(len) + 1 bijlage(n)

Amsterdam, 14 december 2016

Hierbij zend ik u de resultaten van het laboratoriumonderzoek dat op uw verzoek is uitgevoerd in de door u aangeboden monsters.

De resultaten hebben uitsluitend betrekking op de monsters, zoals die door u voor analyse ter beschikking werden gesteld.

Het onderzoek is, met uitzondering van eventueel uitbesteed onderzoek, uitgevoerd door Eurofins Omegam volgens de methoden zoals ze zijn vastgelegd in het geldende accreditatie-certificaat L086 en/of in de bundel "Analysevoorschriften Eurofins Omegam". De in dit onderzoek uitgevoerde onderzoeksmethoden van de geaccrediteerde analyses zijn in een aparte bijlage als onderdeel van dit analyse-certificaat opgenomen. De methoden zijn, voor zover mogelijk, ontleend aan de accreditatieprogramma's/schema's en NEN- EN- en/of ISO-voorschriften.

Ik wijs u erop dat het analyse-certificaat alleen in zijn geheel mag worden gereproduceerd. Ik vertrouw erop uw opdracht volledig en naar tevredenheid te hebben uitgevoerd. Heeft u naar aanleiding van deze rapportage nog vragen, dan verzoek ik u contact op te nemen met onze klantenservice.

Hoogachtend,
namens Eurofins Omegam,



Ing. J. Tukker
Manager productie

Op dit certificaat zijn onze algemene voorwaarden van toepassing.
Dit analyse-certificaat mag niet anders dan in zijn geheel worden gereproduceerd.

ANALYSECERTIFICAAT

Project code : 635142
Project omschrijving : 160798 MKB Van der Capellenlaan 58 Zutphen
Opdrachtgever : Hunneman Milieu-Advies

Monsterreferenties

5066241 = T-03B

5066242 = T-03C

Opgegeven bemonsteringsdatum :	13/12/2016	13/12/2016
Ontvangstdatum opdracht :	13/12/2016	13/12/2016
Startdatum :	13/12/2016	13/12/2016
Monstercode :	5066241	5066242
Matrix :	Grond	Grond

Monstervoorbewerking

S AS3000 (steekmonster)		uitgevoerd	uitgevoerd
S gewicht artefact	g	< 1	< 1
S soort artefact		nvt	nvt
S voorbewerking AS3000		uitgevoerd	uitgevoerd

Algemeen onderzoek - fysisch

S droogrest	%	92,7	89,9
S organische stof (gec. voor lutum)	% (m/m ds)	0,5	1,2

Organische parameters - aromatisch
Polycyclische koolwaterstoffen:

S naftaleen	mg/kg ds	< 0,05	< 0,05
S fenantreen	mg/kg ds	< 0,05	0,33
S anthraceen	mg/kg ds	< 0,05	0,14
S fluoranteen	mg/kg ds	< 0,05	0,83
S benzo(a)antraceen	mg/kg ds	< 0,05	0,40
S chryseen	mg/kg ds	< 0,05	0,51
S benzo(k)fluoranteen	mg/kg ds	< 0,05	0,29
S benzo(a)pyreen	mg/kg ds	< 0,05	0,40
S benzo(ghi)peryleen	mg/kg ds	< 0,05	0,24
S indeno(1,2,3-cd)pyreen	mg/kg ds	< 0,05	0,29
S som PAK (10)	mg/kg ds	0,35	3,5

A N A L Y S E C E R T I F I C A A T

Project code : 635142
Project omschrijving : 160798 MKB Van der Capellenlaan 58 Zutphen
Opdrachtgever : Hunneman Milieu-Advies

Opmerkingen m.b.t. analyses

Opmerking(en) algemeen

Organische stof gehalte (gecorrigeerd voor lutum en vrij ijzer in de vorm van Fe₂O₃)

Het organische stofgehalte is gecorrigeerd voor het in het analysecertificaat gerapporteerde lutumgehalte. Indien het lutumgehalte niet is gerapporteerd is de correctie uitgevoerd met een lutumgehalte van 5,4% (gemiddeld lutumgehalte Nederlandse bodem, AS3010/AS3210, prestatieblad organische stofgehalte in grond/waterbodem). Indien het vrij ijzergehalte is bepaald en groter is dan 5 % m/m, is bij de berekening van het organische stof gecorrigeerd voor dat gehalte aan vrij ijzer.

Sommatie van concentraties voor groepsparameters

De sommatie is uitgevoerd volgens AS3000 paragraaf 2.5.2 en bijlage 3.

ANALYSECERTIFICAAT

Project code : 635142
Project omschrijving : 160798 MKB Van der Capellenlaan 58 Zutphen
Opdrachtgever : Hunneman Milieu-Advies

Analysemethoden in Grond (AS3000)

AS3000

In dit analysecertificaat zijn de met 'S' gemerkte analyses uitgevoerd volgens de analysemethoden beschreven in het "Accreditatieschema Laboratoriumanalyses voor grond-, waterbodem- en grondwateronderzoek (AS SIKB 3000)". Het laboratoriumonderzoek is uitgevoerd volgens de onderstaande analysemethoden. Deze analyses zijn vastgelegd in het geldende accreditatie-certificaat met bijbehorende verrichtingenlijst L086 van Eurofins Omegam BV.

Samplemate : Conform AS3000 en NEN-EN 16179
Droogrest : Conform AS3010 prestatieblad 2
Organische stof (gec. voor lutum) : Conform AS3010 prestatieblad 3 en gelijkwaardig aan NEN 5754
PAKs : Conform AS3010 prestatieblad 6

Hunneman Milieu-Advies
T.a.v. mevrouw L. van Hille
Barkstraat 5
8102GV RAALTE

Uw kenmerk : 160798 MKB Van der Capellenlaan 58 Zutphen
Ons kenmerk : Project 633560
Validatieref. : 633560_certificaat_v1
Opdrachtverificatiecode: EHFF-ZTKB-JBSG-XAWP
Bijlage(n) : 2 tabel(len) + 1 bijlage(n)

Amsterdam, 8 december 2016

Hierbij zend ik u de resultaten van het laboratoriumonderzoek dat op uw verzoek is uitgevoerd in de door u aangeboden monsters.

De resultaten hebben uitsluitend betrekking op de monsters, zoals die door u voor analyse ter beschikking werden gesteld.

Het onderzoek is, met uitzondering van eventueel uitbesteed onderzoek, uitgevoerd door Eurofins Omegam volgens de methoden zoals ze zijn vastgelegd in het geldende accreditatie-certificaat L086 en/of in de bundel "Analysevoorschriften Eurofins Omegam". De in dit onderzoek uitgevoerde onderzoeksmethoden van de geaccrediteerde analyses zijn in een aparte bijlage als onderdeel van dit analyse-certificaat opgenomen. De methoden zijn, voor zover mogelijk, ontleend aan de accreditatieprogramma's/schema's en NEN- EN- en/of ISO-voorschriften.

Ik wijs u erop dat het analyse-certificaat alleen in zijn geheel mag worden gereproduceerd. Ik vertrouw erop uw opdracht volledig en naar tevredenheid te hebben uitgevoerd. Heeft u naar aanleiding van deze rapportage nog vragen, dan verzoek ik u contact op te nemen met onze klantenservice.

Hoogachtend,
namens Eurofins Omegam,



Ing. J. Tukker
Manager productie

Op dit certificaat zijn onze algemene voorwaarden van toepassing.
Dit analyse-certificaat mag niet anders dan in zijn geheel worden gereproduceerd.

ANALYSECERTIFICAAT

Project code : 633560
Project omschrijving : 160798 MKB Van der Capellenlaan 58 Zutphen
Opdrachtgever : Hunneman Milieu-Advies

Monsterreferenties
 4966297 = D-01

Opgegeven bemonsteringsdatum : 06/12/2016
Ontvangstdatum opdracht : 06/12/2016
Startdatum : 06/12/2016
Monstercode : 4966297
Matrix : Grond

Monstervoorbewerking

S AS3000 (steekmonster)		uitgevoerd
S gewicht artefact	g	< 1
S soort artefact		nvt
S voorbewerking AS3000		uitgevoerd

Algemeen onderzoek - fysisch

S droogrest	%	93,4
S organische stof (gec. voor lutum)	% (m/m ds)	0,5

Organische parameters - aromatisch
Polycyclische koolwaterstoffen:

S naftaleen	mg/kg ds	< 0,05
S fenantreen	mg/kg ds	0,53
S anthraceen	mg/kg ds	0,19
S fluoranteen	mg/kg ds	1,2
S benzo(a)antracene	mg/kg ds	0,71
S chryseen	mg/kg ds	0,74
S benzo(k)fluoranteen	mg/kg ds	0,46
S benzo(a)pyreen	mg/kg ds	0,65
S benzo(ghi)peryleen	mg/kg ds	0,41
S indeno(1,2,3-cd)pyreen	mg/kg ds	0,50
S som PAK (10)	mg/kg ds	5,4

A N A L Y S E C E R T I F I C A A T

Project code : 633560
Project omschrijving : 160798 MKB Van der Capellenlaan 58 Zutphen
Opdrachtgever : Hunneman Milieu-Advies

Opmerkingen m.b.t. analyses

Opmerking(en) algemeen

Organische stof gehalte (gecorrigeerd voor lutum en vrij ijzer in de vorm van Fe2O3)

Het organische stofgehalte is gecorrigeerd voor het in het analysecertificaat gerapporteerde lutumgehalte. Indien het lutumgehalte niet is gerapporteerd is de correctie uitgevoerd met een lutumgehalte van 5,4% (gemiddeld lutumgehalte Nederlandse bodem, AS3010/AS3210, prestatieblad organische stofgehalte in grond/waterbodem). Indien het vrij ijzergehalte is bepaald en groter is dan 5 % m/m, is bij de berekening van het organische stof gecorrigeerd voor dat gehalte aan vrij ijzer.

Sommatie van concentraties voor groepsparameters

De sommatie is uitgevoerd volgens AS3000 paragraaf 2.5.2 en bijlage 3.

ANALYSECERTIFICAAT

Project code : 633560
Project omschrijving : 160798 MKB Van der Capellenlaan 58 Zutphen
Opdrachtgever : Hunneman Milieu-Advies

Analysemethoden in Grond (AS3000)

AS3000

In dit analysecertificaat zijn de met 'S' gemerkte analyses uitgevoerd volgens de analysemethoden beschreven in het "Accreditatieschema Laboratoriumanalyses voor grond-, waterbodem- en grondwateronderzoek (AS SIKB 3000)". Het laboratoriumonderzoek is uitgevoerd volgens de onderstaande analysemethoden. Deze analyses zijn vastgelegd in het geldende accreditatie-certificaat met bijbehorende verrichtingenlijst L086 van Eurofins Omegam BV.

Samplemate : Conform AS3000 en NEN-EN 16179
Droogrest : Conform AS3010 prestatieblad 2
Organische stof (gec. voor lutum) : Conform AS3010 prestatieblad 3 en gelijkwaardig aan NEN 5754
PAKs : Conform AS3010 prestatieblad 6

Hunneman Milieu-Advies
T.a.v. mevrouw L. van Hille
Barkstraat 5
8102GV RAALTE

Uw kenmerk : 160798 MKB Van der Capellenlaan 58 Zutphen
Ons kenmerk : Project 633922
Validatieref. : 633922_certificaat_v1
Opdrachtverificatiecode: RNFK-HARS-SERA-DGYK
Bijlage(n) : 2 tabel(len) + 1 bijlage(n)

Amsterdam, 8 december 2016

Hierbij zend ik u de resultaten van het laboratoriumonderzoek dat op uw verzoek is uitgevoerd in de door u aangeboden monsters.

De resultaten hebben uitsluitend betrekking op de monsters, zoals die door u voor analyse ter beschikking werden gesteld.

Het onderzoek is, met uitzondering van eventueel uitbesteed onderzoek, uitgevoerd door Eurofins Omegam volgens de methoden zoals ze zijn vastgelegd in het geldende accreditatie-certificaat L086 en/of in de bundel "Analysevoorschriften Eurofins Omegam". De in dit onderzoek uitgevoerde onderzoeksmethoden van de geaccrediteerde analyses zijn in een aparte bijlage als onderdeel van dit analyse-certificaat opgenomen. De methoden zijn, voor zover mogelijk, ontleend aan de accreditatieprogramma's/schema's en NEN- EN- en/of ISO-voorschriften.

Ik wijs u erop dat het analyse-certificaat alleen in zijn geheel mag worden gereproduceerd. Ik vertrouw erop uw opdracht volledig en naar tevredenheid te hebben uitgevoerd. Heeft u naar aanleiding van deze rapportage nog vragen, dan verzoek ik u contact op te nemen met onze klantenservice.

Hoogachtend,
namens Eurofins Omegam,



Ing. J. Tukker
Manager productie

Op dit certificaat zijn onze algemene voorwaarden van toepassing.
Dit analyse-certificaat mag niet anders dan in zijn geheel worden gereproduceerd.

ANALYSECERTIFICAAT

Project code : 633922
Project omschrijving : 160798 MKB Van der Capellenlaan 58 Zutphen
Opdrachtgever : Hunneman Milieu-Advies

Monsterreferenties
 4967220 = D-02

Opgegeven bemonsteringsdatum : 07/12/2016
Ontvangstdatum opdracht : 07/12/2016
Startdatum : 07/12/2016
Monstercode : 4967220
Matrix : Grond

Monstervoorbewerking

S AS3000 (steekmonster)		uitgevoerd
S gewicht artefact	g	< 1
S soort artefact		nvt
S voorbewerking AS3000		uitgevoerd

Algemeen onderzoek - fysisch

S droogrest	%	95,5
S organische stof (gec. voor lutum)	% (m/m ds)	0,7

Organische parameters - aromatisch
Polycyclische koolwaterstoffen:

S naftaleen	mg/kg ds	< 0,05
S fenantreen	mg/kg ds	0,68
S anthraceen	mg/kg ds	0,22
S fluoranteen	mg/kg ds	1,1
S benzo(a)antraceen	mg/kg ds	0,58
S chryseen	mg/kg ds	0,68
S benzo(k)fluoranteen	mg/kg ds	0,36
S benzo(a)pyreen	mg/kg ds	0,54
S benzo(ghi)peryleen	mg/kg ds	0,33
S indeno(1,2,3-cd)pyreen	mg/kg ds	0,39
S som PAK (10)	mg/kg ds	4,9

A N A L Y S E C E R T I F I C A A T

Project code : 633922
Project omschrijving : 160798 MKB Van der Capellenlaan 58 Zutphen
Opdrachtgever : Hunneman Milieu-Advies

Opmerkingen m.b.t. analyses

Opmerking(en) algemeen

Organische stof gehalte (gecorrigeerd voor lutum en vrij ijzer in de vorm van Fe₂O₃)

Het organische stofgehalte is gecorrigeerd voor het in het analysecertificaat gerapporteerde lutumgehalte. Indien het lutumgehalte niet is gerapporteerd is de correctie uitgevoerd met een lutumgehalte van 5,4% (gemiddeld lutumgehalte Nederlandse bodem, AS3010/AS3210, prestatieblad organische stofgehalte in grond/waterbodem). Indien het vrij ijzergehalte is bepaald en groter is dan 5 % m/m, is bij de berekening van het organische stof gecorrigeerd voor dat gehalte aan vrij ijzer.

Sommatie van concentraties voor groepsparameters

De sommatie is uitgevoerd volgens AS3000 paragraaf 2.5.2 en bijlage 3.

ANALYSECERTIFICAAT

Project code : 633922
Project omschrijving : 160798 MKB Van der Capellenlaan 58 Zutphen
Opdrachtgever : Hunneman Milieu-Advies

Analysemethoden in Grond (AS3000)

AS3000

In dit analysecertificaat zijn de met 'S' gemerkte analyses uitgevoerd volgens de analysemethoden beschreven in het "Accreditatieschema Laboratoriumanalyses voor grond-, waterbodem- en grondwateronderzoek (AS SIKB 3000)". Het laboratoriumonderzoek is uitgevoerd volgens de onderstaande analysemethoden. Deze analyses zijn vastgelegd in het geldende accreditatie-certificaat met bijbehorende verrichtingenlijst L086 van Eurofins Omegam BV.

Samplemate : Conform AS3000 en NEN-EN 16179
Droogrest : Conform AS3010 prestatieblad 2
Organische stof (gec. voor lutum) : Conform AS3010 prestatieblad 3 en gelijkwaardig aan NEN 5754
PAKs : Conform AS3010 prestatieblad 6

the 1990s, the number of people in the world who are under 15 years of age is expected to increase from 1.1 billion to 1.5 billion (United Nations 1998).

There are a number of reasons why the number of children in the world is increasing. One of the main reasons is that the number of children who are surviving to adulthood is increasing. This is due to a number of factors, including improved medical care, better nutrition, and a decrease in child mortality.

Another reason why the number of children in the world is increasing is that the number of children who are being born is increasing. This is due to a number of factors, including a decrease in the age at which women are having children, and an increase in the number of children who are being born to women who are already having children.

The number of children in the world is increasing, and this is a cause for concern. There are a number of reasons why this is a cause for concern, including the fact that the number of children who are living in poverty is increasing, and the number of children who are being abused is increasing.

There are a number of things that can be done to help reduce the number of children in the world. One of the most important things is to improve the health care of children, and to ensure that all children have access to education.

Another important thing is to reduce the number of children who are being born. This can be done by providing women with access to family planning services, and by educating women about the benefits of having fewer children.

It is important to take action now to reduce the number of children in the world. If we do not, the number of children in the world will continue to increase, and this will have a negative impact on the world's future.

The number of children in the world is increasing, and this is a cause for concern. There are a number of reasons why this is a cause for concern, including the fact that the number of children who are living in poverty is increasing, and the number of children who are being abused is increasing.

There are a number of things that can be done to help reduce the number of children in the world. One of the most important things is to improve the health care of children, and to ensure that all children have access to education.

Another important thing is to reduce the number of children who are being born. This can be done by providing women with access to family planning services, and by educating women about the benefits of having fewer children.

It is important to take action now to reduce the number of children in the world. If we do not, the number of children in the world will continue to increase, and this will have a negative impact on the world's future.

The number of children in the world is increasing, and this is a cause for concern. There are a number of reasons why this is a cause for concern, including the fact that the number of children who are living in poverty is increasing, and the number of children who are being abused is increasing.

There are a number of things that can be done to help reduce the number of children in the world. One of the most important things is to improve the health care of children, and to ensure that all children have access to education.

Another important thing is to reduce the number of children who are being born. This can be done by providing women with access to family planning services, and by educating women about the benefits of having fewer children.

It is important to take action now to reduce the number of children in the world. If we do not, the number of children in the world will continue to increase, and this will have a negative impact on the world's future.

The number of children in the world is increasing, and this is a cause for concern. There are a number of reasons why this is a cause for concern, including the fact that the number of children who are living in poverty is increasing, and the number of children who are being abused is increasing.

There are a number of things that can be done to help reduce the number of children in the world. One of the most important things is to improve the health care of children, and to ensure that all children have access to education.

Project	160798 MKB Van der Capellenlaan 58 Zutphen						
Certificaten	634600						
Toetsing	T.12 - Beoordeling kwaliteit van grond volgens Wbb						
Toetsversie	BoToVa 2.0.0					Toetsdatum: 14 december 2016 18:38	

Monsterreferentie	4968887						
Monsteromschrijving	B-05						
Analyse	Eenheid	Analyseseres.	Gestand.Res.	Toetsoordeel	AW	T	I

Lutum/Humus

Organische stof	% (m/m ds)	0.2	10				
Lutum	% (m/m ds)	2.0	25				

Droogrest

droogrest	%	81.4	81.4	@			
-----------	---	------	-------------	---	--	--	--

Minerale olie

minerale olie (florisil clean-up)	mg/kg ds	< 35	< 120	-	190	2595	5000
-----------------------------------	----------	------	--------------	---	-----	------	------

Vluchtige aromaten

benzeen	mg/kg ds	< 0.05	< 0.18	-	0.2	0.65	1.1
ethylbenzeen	mg/kg ds	< 0.05	< 0.18	-	0.2	55.1	110
naftaleen	mg/kg ds	< 0.05	< 0.035				
tolueen	mg/kg ds	< 0.05	< 0.18	-	0.2	16.1	32
o-xyleen	mg/kg ds	< 0.05	< 0.18				
xyleen (som m+p)	mg/kg ds	< 0.1	< 0.35				

Sommaties aromaten

som aromaten (BTEX)	mg/kg ds	0.21	0.21	@			
som xylenen (o/m/p)	mg/kg ds	0.1	< 0.52	-	0.45	8.725	17

Monsterreferentie	5065399						
Monsteromschrijving	T-06A [steekbus]						
Analyse	Eenheid	Analyseseres.	Gestand.Res.	Toetsoordeel	AW	T	I

Lutum/Humus

Organische stof	% (m/m ds)	0.2	10				
Lutum	% (m/m ds)	2.0	25				

Droogrest

droogrest	%	96.4	96.4	@			
-----------	---	------	-------------	---	--	--	--

Minerale olie

minerale olie (florisil clean-up)	mg/kg ds	< 35	< 120	-	190	2595	5000
-----------------------------------	----------	------	--------------	---	-----	------	------

Vluchtige aromaten

benzeen	mg/kg ds	< 0.05	< 0.18	-	0.2	0.65	1.1
ethylbenzeen	mg/kg ds	< 0.05	< 0.18	-	0.2	55.1	110
naftaleen	mg/kg ds	< 0.05	< 0.035				
tolueen	mg/kg ds	< 0.05	< 0.18	-	0.2	16.1	32
o-xyleen	mg/kg ds	< 0.05	< 0.18				
xyleen (som m+p)	mg/kg ds	< 0.1	< 0.35				

Sommaties aromaten

som aromaten (BTEX)	mg/kg ds	0.21	0.21	@			
som xylenen (o/m/p)	mg/kg ds	0.1	< 0.52	-	0.45	8.725	17

Monsterreferentie	4968888						
Monsteromschrijving	T-07						
Analyse	Eenheid	Analyseseres.	Gestand.Res.	Toetsoordeel	AW	T	I

Lutum/Humus

Organische stof	% (m/m ds)	0.2	10				
Lutum	% (m/m ds)	2.0	25				

Droogrest

droogrest	%	87.6	87.6	@			
-----------	---	------	-------------	---	--	--	--

Minerale olie

minerale olie (florisil clean-up)	mg/kg ds	< 35	< 120	-	190	2595	5000
-----------------------------------	----------	------	--------------	---	-----	------	------

Vluchtige aromaten

benzeen	mg/kg ds	< 0.05	< 0.18	-	0.2	0.65	1.1
ethylbenzeen	mg/kg ds	< 0.05	< 0.18	-	0.2	55.1	110
naftaleen	mg/kg ds	< 0.05	< 0.035				
tolueen	mg/kg ds	< 0.05	< 0.18	-	0.2	16.1	32
o-xyleen	mg/kg ds	< 0.05	< 0.18				
xyleen (som m+p)	mg/kg ds	< 0.1	< 0.35				

Sommaties aromaten

som aromaten (BTEX)	mg/kg ds	0.21	0.21	@			
som xylenen (o/m/p)	mg/kg ds	0.1	< 0.52	-	0.45	8.725	17

Monsterreferentie	4968889						
Monsteromschrijving	T-08						
Analyse	Eenheid	Analyseseres.	Gestand.Res.	Toetsoordeel	AW	T	I

Lutum/Humus

Organische stof	% (m/m ds)	0.8	10				
Lutum	% (m/m ds)	2.0	25				

Droogrest

droogrest	%	87.1	87.1	@			
-----------	---	------	-------------	---	--	--	--

Minerale olie

minerale olie (florisil clean-up)	mg/kg ds	< 35	< 120	-	190	2595	5000
-----------------------------------	----------	------	--------------	---	-----	------	------

Vluchtige aromaten

benzeen	mg/kg ds	< 0.05	< 0.18	-	0.2	0.65	1.1
ethylbenzeen	mg/kg ds	< 0.05	< 0.18	-	0.2	55.1	110
naftaleen	mg/kg ds	< 0.05	< 0.035				
tolueen	mg/kg ds	< 0.05	< 0.18	-	0.2	16.1	32
o-xyleen	mg/kg ds	< 0.05	< 0.18				
xyleen (som m+p)	mg/kg ds	< 0.1	< 0.35				

Sommaties aromaten

som aromaten (BTEX)	mg/kg ds	0.21	0.21	@			
som xylenen (o/m/p)	mg/kg ds	0.1	< 0.52	-	0.45	8.725	17

Monsterreferentie	4968890						
Monsteromschrijving	T-09						
Analyse	Eenheid	Analyseseres.	Gestand.Res.	Toetsoordeel	AW	T	I

Lutum/Humus

Organische stof	% (m/m ds)	1.3	10				
Lutum	% (m/m ds)	2.0	25				

Droogrest

droogrest	%	90	90.0	@			
-----------	---	----	-------------	---	--	--	--

Minerale olie

minerale olie (florisil clean-up)	mg/kg ds	< 35	< 120	-	190	2595	5000
-----------------------------------	----------	------	--------------	---	-----	------	------

Vluchtige aromaten

benzeen	mg/kg ds	< 0.05	< 0.18	-	0.2	0.65	1.1
ethylbenzeen	mg/kg ds	< 0.05	< 0.18	-	0.2	55.1	110
naftaleen	mg/kg ds	< 0.05	< 0.035				
tolueen	mg/kg ds	< 0.05	< 0.18	-	0.2	16.1	32
o-xyleen	mg/kg ds	< 0.05	< 0.18				
xyleen (som m+p)	mg/kg ds	< 0.1	< 0.35				

Sommaties aromaten

som aromaten (BTEX)	mg/kg ds	0.21	0.21	@			
som xylenen (o/m/p)	mg/kg ds	0.1	< 0.52	-	0.45	8.725	17

Monsterreferentie	5065371						
Monsteromschrijving	T-10						
Analyse	Eenheid	Analyseseres.	Gestand.Res.	Toetsoordeel	AW	T	I

Lutum/Humus

Organische stof	% (m/m ds)	0.5	10				
Lutum	% (m/m ds)	2.0	25				

<i>Droogrest</i>							
droogrest	%	82.3	82.3	@			
<i>Minerale olie</i>							
minerale olie (florisil clean-up)	mg/kg ds	< 35	< 120	-	190	2595	5000
<i>Vluchtige aromaten</i>							
benzeen	mg/kg ds	< 0.05	< 0.18	-	0.2	0.65	1.1
ethylbenzeen	mg/kg ds	< 0.05	< 0.18	-	0.2	55.1	110
naftaleen	mg/kg ds	< 0.05	< 0.035	-			
tolueen	mg/kg ds	< 0.05	< 0.18	-	0.2	16.1	32
o-xyleen	mg/kg ds	< 0.05	< 0.18	-			
xyleen (som m+p)	mg/kg ds	< 0.1	< 0.35	-			
<i>Sommaties aromaten</i>							
som aromaten (BTEX)	mg/kg ds	0.21	0.21	@			
som xylenen (o/m/p)	mg/kg ds	0.1	< 0.52	-	0.45	8.725	17

Monsterreferentie	5065372						
Monsteromschrijving	T-11						
Analyse	Eenheid	Analyseseres.	Gestand.Res.	Toetsoordeel	AW	T	I

<i>Lutum/Humus</i>							
Organische stof	% (m/m ds)	0.2	10				
Lutum	% (m/m ds)	2.0	25				
<i>Droogrest</i>							
droogrest	%	80.7	80.7	@			
<i>Minerale olie</i>							
minerale olie (florisil clean-up)	mg/kg ds	< 35	< 120	-	190	2595	5000
<i>Vluchtige aromaten</i>							
benzeen	mg/kg ds	< 0.05	< 0.18	-	0.2	0.65	1.1
ethylbenzeen	mg/kg ds	< 0.05	< 0.18	-	0.2	55.1	110
naftaleen	mg/kg ds	< 0.05	< 0.035	-			
tolueen	mg/kg ds	< 0.05	< 0.18	-	0.2	16.1	32
o-xyleen	mg/kg ds	< 0.05	< 0.18	-			
xyleen (som m+p)	mg/kg ds	< 0.1	< 0.35	-			
<i>Sommaties aromaten</i>							
som aromaten (BTEX)	mg/kg ds	0.21	0.21	@			
som xylenen (o/m/p)	mg/kg ds	0.1	< 0.52	-	0.45	8.725	17

Monsterreferentie	5065373						
Monsteromschrijving	T-12						
Analyse	Eenheid	Analyseseres.	Gestand.Res.	Toetsoordeel	AW	T	I

<i>Lutum/Humus</i>							
Organische stof	% (m/m ds)	0.8	10				
Lutum	% (m/m ds)	2.0	25				
<i>Droogrest</i>							
droogrest	%	86.8	86.8	@			
<i>Minerale olie</i>							
minerale olie (florisil clean-up)	mg/kg ds	< 35	< 120	-	190	2595	5000
<i>Vluchtige aromaten</i>							
benzeen	mg/kg ds	< 0.05	< 0.18	-	0.2	0.65	1.1
ethylbenzeen	mg/kg ds	< 0.05	< 0.18	-	0.2	55.1	110
naftaleen	mg/kg ds	< 0.05	< 0.035	-			
tolueen	mg/kg ds	< 0.05	< 0.18	-	0.2	16.1	32
o-xyleen	mg/kg ds	< 0.05	< 0.18	-			
xyleen (som m+p)	mg/kg ds	< 0.1	< 0.35	-			
<i>Sommaties aromaten</i>							
som aromaten (BTEX)	mg/kg ds	0.21	0.21	@			
som xylenen (o/m/p)	mg/kg ds	0.1	< 0.52	-	0.45	8.725	17

Monsterreferentie	5065374						
Monsteromschrijving	T-13						
Analyse	Eenheid	Analyseseres.	Gestand.Res.	Toetsoordeel	AW	T	I

<i>Lutum/Humus</i>							
Organische stof	% (m/m ds)	0.7	10				
Lutum	% (m/m ds)	2.0	25				
<i>Droogrest</i>							
droogrest	%	89.9	89.9	@			
<i>Minerale olie</i>							
minerale olie (florisil clean-up)	mg/kg ds	< 35	< 120	-	190	2595	5000
<i>Vluchtige aromaten</i>							
benzeen	mg/kg ds	< 0.05	< 0.18	-	0.2	0.65	1.1
ethylbenzeen	mg/kg ds	< 0.05	< 0.18	-	0.2	55.1	110
naftaleen	mg/kg ds	< 0.05	< 0.035				
tolueen	mg/kg ds	< 0.05	< 0.18	-	0.2	16.1	32
o-xyleen	mg/kg ds	< 0.05	< 0.18				
xyleen (som m+p)	mg/kg ds	< 0.1	< 0.35				
<i>Sommaties aromaten</i>							
som aromaten (BTEX)	mg/kg ds	0.21	0.21	@			
som xylenen (o/m/p)	mg/kg ds	0.1	< 0.52	-	0.45	8.725	17

Monsterreferentie	5065370							
Monsteromschrijving	D-03							
Analyse	Eenheid	Analyseseres.	Gestand.Res.	Toetsoordeel	AW	T	I	

<i>Lutum/Humus</i>							
Organische stof	% (m/m ds)	1.1	10				
Lutum	% (m/m ds)	2.0	25				
<i>Droogrest</i>							
droogrest	%	89.9	89.9	@			
<i>Minerale olie</i>							
minerale olie (florisil clean-up)	mg/kg ds	< 35	< 120	-	190	2595	5000
<i>Vluchtige aromaten</i>							
benzeen	mg/kg ds	< 0.05	< 0.18	-	0.2	0.65	1.1
ethylbenzeen	mg/kg ds	< 0.05	< 0.18	-	0.2	55.1	110
naftaleen	mg/kg ds	< 0.05	< 0.035				
tolueen	mg/kg ds	< 0.05	< 0.18	-	0.2	16.1	32
o-xyleen	mg/kg ds	< 0.05	< 0.18				
xyleen (som m+p)	mg/kg ds	< 0.1	< 0.35				
<i>Sommaties aromaten</i>							
som aromaten (BTEX)	mg/kg ds	0.21	0.21	@			
som xylenen (o/m/p)	mg/kg ds	0.1	< 0.52	-	0.45	8.725	17

Legenda	
@	Geen toetsoordeel mogelijk
-	<= Achtergrondwaarde

Hunneman Milieu-Advies
T.a.v. mevrouw L. van Hille
Barkstraat 5
8102GV RAALTE

Uw kenmerk : 160798 MKB Van der Capellenlaan 58 Zutphen
Ons kenmerk : Project 634600
Validatieref. : 634600_certificaat_v1
Opdrachtverificatiecode: XEVU-DGXB-MRGC-GBXY
Bijlage(n) : 3 tabel(len) + 1 bijlage(n)

Amsterdam, 12 december 2016

Hierbij zend ik u de resultaten van het laboratoriumonderzoek dat op uw verzoek is uitgevoerd in de door u aangeboden monsters.

De resultaten hebben uitsluitend betrekking op de monsters, zoals die door u voor analyse ter beschikking werden gesteld.

Het onderzoek is, met uitzondering van eventueel uitbesteed onderzoek, uitgevoerd door Eurofins Omegam volgens de methoden zoals ze zijn vastgelegd in het geldende accreditatie-certificaat L086 en/of in de bundel "Analysevoorschriften Eurofins Omegam". De in dit onderzoek uitgevoerde onderzoeksmethoden van de geaccrediteerde analyses zijn in een aparte bijlage als onderdeel van dit analyse-certificaat opgenomen. De methoden zijn, voor zover mogelijk, ontleend aan de accreditatieprogramma's/schema's en NEN- EN- en/of ISO-voorschriften.

Ik wijs u erop dat het analyse-certificaat alleen in zijn geheel mag worden gereproduceerd. Ik vertrouw erop uw opdracht volledig en naar tevredenheid te hebben uitgevoerd. Heeft u naar aanleiding van deze rapportage nog vragen, dan verzoek ik u contact op te nemen met onze klantenservice.

Hoogachtend,
namens Eurofins Omegam,



Ing. J. Tukker
Manager productie

Op dit certificaat zijn onze algemene voorwaarden van toepassing.
Dit analyse-certificaat mag niet anders dan in zijn geheel worden gereproduceerd.

ANALYSECERTIFICAAT

Project code : 634600
Project omschrijving : 160798 MKB Van der Capellenlaan 58 Zutphen
Opdrachtgever : Hunneman Milieu-Advies

Monsterreferenties

4968887 = B-05

4968888 = T-07

4968889 = T-08

Opgegeven bemonsteringsdatum :	09/12/2016	09/12/2016	09/12/2016
Ontvangstdatum opdracht :	09/12/2016	09/12/2016	09/12/2016
Startdatum :	09/12/2016	09/12/2016	09/12/2016
Monstercode :	4968887	4968888	4968889
Matrix :	Grond	Grond	Grond

Monstervoorbewerking

S AS3000 (steekmonster)		uitgevoerd	uitgevoerd	uitgevoerd
S gewicht artefact	g	< 1	< 1	< 1
S soort artefact		nvt	nvt	nvt
S voorbewerking AS3000		uitgevoerd	uitgevoerd	uitgevoerd

Algemeen onderzoek - fysisch

S droogrest	%	81,4	87,6	87,1
S organische stof (gec. voor lutum)	% (m/m ds)	< 0,2	< 0,2	0,8

Organische parameters - niet aromatisch

S minerale olie (florisil clean-up)	mg/kg ds	< 35	< 35	< 35
-------------------------------------	----------	----------------	----------------	----------------

Organische parameters - aromatisch*Vluchtige aromaten:*

S benzeen	mg/kg ds	< 0,05	< 0,05	< 0,05
S ethylbenzeen	mg/kg ds	< 0,05	< 0,05	< 0,05
S naftaleen	mg/kg ds	< 0,05	< 0,05	< 0,05
S toluen	mg/kg ds	< 0,05	< 0,05	< 0,05
S o-xyleen	mg/kg ds	< 0,05	< 0,05	< 0,05
S xyleen (som m+p)	mg/kg ds	< 0,10	< 0,10	< 0,10
S som xylenen (o/m/p)	mg/kg ds	0,10	0,10	0,10

ANALYSECERTIFICAAT

Project code : 634600
Project omschrijving : 160798 MKB Van der Capellenlaan 58 Zutphen
Opdrachtgever : Hunneman Milieu-Advies

Monsterreferenties
 4968890 = T-09

Opgegeven bemonsteringsdatum : 09/12/2016
Ontvangstdatum opdracht : 09/12/2016
Startdatum : 09/12/2016
Monstercode : 4968890
Matrix : Grond

Monstervoorbewerking

S AS3000 (steekmonster)		uitgevoerd
S gewicht artefact	g	< 1
S soort artefact		nvt
S voorbewerking AS3000		uitgevoerd

Algemeen onderzoek - fysisch

S droogrest	%	90,0
S organische stof (gec. voor lutum)	% (m/m ds)	1,3

Organische parameters - niet aromatisch

S minerale olie (florisil clean-up)	mg/kg ds	< 35
-------------------------------------	----------	----------------

Organische parameters - aromatisch
Vluchtige aromaten:

S benzeen	mg/kg ds	< 0,05
S ethylbenzeen	mg/kg ds	< 0,05
S naftaleen	mg/kg ds	< 0,05
S toluen	mg/kg ds	< 0,05
S o-xyleen	mg/kg ds	< 0,05
S xyleen (som m+p)	mg/kg ds	< 0,10
S som xylenen (o/m/p)	mg/kg ds	0,10

A N A L Y S E C E R T I F I C A A T

Project code : 634600
Project omschrijving : 160798 MKB Van der Capellenlaan 58 Zutphen
Opdrachtgever : Hunneman Milieu-Advies

Opmerkingen m.b.t. analyses

Opmerking(en) algemeen

Organische stof gehalte (gecorrigeerd voor lutum en vrij ijzer in de vorm van Fe₂O₃)

Het organische stofgehalte is gecorrigeerd voor het in het analysecertificaat gerapporteerde lutumgehalte. Indien het lutumgehalte niet is gerapporteerd is de correctie uitgevoerd met een lutumgehalte van 5,4% (gemiddeld lutumgehalte Nederlandse bodem, AS3010/AS3210, prestatieblad organische stofgehalte in grond/waterbodem). Indien het vrij ijzergehalte is bepaald en groter is dan 5 % m/m, is bij de berekening van het organische stof gecorrigeerd voor dat gehalte aan vrij ijzer.

ANALYSECERTIFICAAT

Project code : 634600
Project omschrijving : 160798 MKB Van der Capellenlaan 58 Zutphen
Opdrachtgever : Hunneman Milieu-Advies

Analysemethoden in Grond (AS3000)

AS3000

In dit analysecertificaat zijn de met 'S' gemerkte analyses uitgevoerd volgens de analysemethoden beschreven in het "Accreditatieschema Laboratoriumanalyses voor grond-, waterbodem- en grondwateronderzoek (AS SIKB 3000)". Het laboratoriumonderzoek is uitgevoerd volgens de onderstaande analysemethoden. Deze analyses zijn vastgelegd in het geldende accreditatie-certificaat met bijbehorende verrichtingenlijst L086 van Eurofins Omegam BV.

Samplemate : Conform AS3000 en NEN-EN 16179
Droogrest : Conform AS3010 prestatieblad 2
Organische stof (gec. voor lutum) : Conform AS3010 prestatieblad 3 en gelijkwaardig aan NEN 5754
Minerale olie (florisil clean-up) : Conform AS3010 prestatieblad 7
Aromaten (BTEXXN) : Conform AS3030 prestatieblad 1

Hunneman Milieu-Advies
T.a.v. mevrouw L. van Hille
Barkstraat 5
8102GV RAALTE

Uw kenmerk : 160798 MKB Van der Capellenlaan 58 Zutphen
Ons kenmerk : Project 634823
Validatieref. : 634823_certificaat_v1
Opdrachtverificatiecode: PYFV-FMWD-YCLM-RGXT
Bijlage(n) : 3 tabel(len) + 2 bijlage(n)

Amsterdam, 13 december 2016

Hierbij zend ik u de resultaten van het laboratoriumonderzoek dat op uw verzoek is uitgevoerd in de door u aangeboden monsters.

De resultaten hebben uitsluitend betrekking op de monsters, zoals die door u voor analyse ter beschikking werden gesteld.

Het onderzoek is, met uitzondering van eventueel uitbesteed onderzoek, uitgevoerd door Eurofins Omegam volgens de methoden zoals ze zijn vastgelegd in het geldende accreditatie-certificaat L086 en/of in de bundel "Analysevoorschriften Eurofins Omegam". De in dit onderzoek uitgevoerde onderzoeksmethoden van de geaccrediteerde analyses zijn in een aparte bijlage als onderdeel van dit analyse-certificaat opgenomen. De methoden zijn, voor zover mogelijk, ontleend aan de accreditatieprogramma's/schema's en NEN- EN- en/of ISO-voorschriften.

Ik wijs u erop dat het analyse-certificaat alleen in zijn geheel mag worden gereproduceerd. Ik vertrouw erop uw opdracht volledig en naar tevredenheid te hebben uitgevoerd. Heeft u naar aanleiding van deze rapportage nog vragen, dan verzoek ik u contact op te nemen met onze klantenservice.

Hoogachtend,
namens Eurofins Omegam,



Ing. J. Tukker
Manager productie

Op dit certificaat zijn onze algemene voorwaarden van toepassing.
Dit analyse-certificaat mag niet anders dan in zijn geheel worden gereproduceerd.

ANALYSECERTIFICAAT

Project code : 634823
Project omschrijving : 160798 MKB Van der Capellenlaan 58 Zutphen
Opdrachtgever : Hunneman Milieu-Advies

Monsterreferenties

5065371 = T-10

5065372 = T-11

5065373 = T-12

Opgegeven bemonsteringsdatum :	12/12/2016	12/12/2016	12/12/2016
Ontvangstdatum opdracht :	12/12/2016	12/12/2016	12/12/2016
Startdatum :	12/12/2016	12/12/2016	12/12/2016
Monstercode :	5065371	5065372	5065373
Matrix :	Grond	Grond	Grond

Monstervoorbewerking

S AS3000 (steekmonster)		uitgevoerd	uitgevoerd	uitgevoerd
S gewicht artefact	g	< 1	< 1	< 1
S soort artefact		nvt	nvt	nvt
S voorbewerking AS3000		uitgevoerd	uitgevoerd	uitgevoerd

Algemeen onderzoek - fysisch

S droogrest	%	82,3	80,7	86,8
S organische stof (gec. voor lutum)	% (m/m ds)	0,5	0,2	0,8

Organische parameters - niet aromatisch

S minerale olie (florisil clean-up)	mg/kg ds	< 35	< 35	< 35
-------------------------------------	----------	----------------	----------------	----------------

Organische parameters - aromatisch*Vluchtige aromaten:*

S benzeen	mg/kg ds	< 0,05	< 0,05	< 0,05
S ethylbenzeen	mg/kg ds	< 0,05	< 0,05	< 0,05
S naftaleen	mg/kg ds	< 0,05	< 0,05	< 0,05
S toluen	mg/kg ds	< 0,05	< 0,05	< 0,05
S o-xyleen	mg/kg ds	< 0,05	< 0,05	< 0,05
S xyleen (som m+p)	mg/kg ds	< 0,10	< 0,10	< 0,10
S som xylenen (o/m/p)	mg/kg ds	0,10	0,10	0,10

ANALYSECERTIFICAAT

Project code : 634823
Project omschrijving : 160798 MKB Van der Capellenlaan 58 Zutphen
Opdrachtgever : Hunneman Milieu-Advies

Monsterreferenties
 5065374 = T-13

Opgegeven bemonsteringsdatum : 12/12/2016
Ontvangstdatum opdracht : 12/12/2016
Startdatum : 12/12/2016
Monstercode : 5065374
Matrix : Grond

Monstervoorbewerking

S AS3000 (steekmonster)		uitgevoerd
S gewicht artefact	g	< 1
S soort artefact		nvt
S voorbewerking AS3000		uitgevoerd

Algemeen onderzoek - fysisch

S droogrest	%	89,9
S organische stof (gec. voor lutum)	% (m/m ds)	0,7

Organische parameters - niet aromatisch

S minerale olie (florisil clean-up)	mg/kg ds	< 35
-------------------------------------	----------	----------------

Organische parameters - aromatisch
Vluchtige aromaten:

S benzeen	mg/kg ds	< 0,05
S ethylbenzeen	mg/kg ds	< 0,05
S naftaleen	mg/kg ds	< 0,05
S toluen	mg/kg ds	< 0,05
S o-xyleen	mg/kg ds	< 0,05
S xyleen (som m+p)	mg/kg ds	< 0,10
S som xylenen (o/m/p)	mg/kg ds	0,10

ANALYSECERTIFICAAT

Project code : 634823
Project omschrijving : 160798 MKB Van der Capellenlaan 58 Zutphen
Opdrachtgever : Hunneman Milieu-Advies

Opmerkingen m.b.t. analyses

Opmerking(en) algemeen

Organische stof gehalte (gecorrigeerd voor lutum en vrij ijzer in de vorm van Fe₂O₃)

Het organische stofgehalte is gecorrigeerd voor het in het analysecertificaat gerapporteerde lutumgehalte. Indien het lutumgehalte niet is gerapporteerd is de correctie uitgevoerd met een lutumgehalte van 5,4% (gemiddeld lutumgehalte Nederlandse bodem, AS3010/AS3210, prestatieblad organische stofgehalte in grond/waterbodem). Indien het vrij ijzergehalte is bepaald en groter is dan 5 % m/m, is bij de berekening van het organische stof gecorrigeerd voor dat gehalte aan vrij ijzer.

ANALYSECERTIFICAAT

Project code : 634823
Project omschrijving : 160798 MKB Van der Capellenlaan 58 Zutphen
Opdrachtgever : Hunneman Milieu-Advies

Houdbaarheid- & conserveringsopmerkingen

De onderstaande constatering(en) wijzen op een afwijking van het SIKB-protocol 3001 (Conserveringsmethoden en conserveringstermijnen van milieumonsters). Deze afwijking resulteert in de volgende voorgeschreven opmerking: *"Er zijn verschillen met de richtlijnen geconstateerd die de betrouwbaarheid van de gemarkeerde resultaten in dit analyserapport mogelijk hebben beïnvloed."* Deze bijlage vormt samen met andere bijlagen, tabellen en het voorblad, een integraal onderdeel van dit analyse-certificaat.

Uw referentie : T-10
Monstercode : 5065371

Opmerking(en) by analyse(s):

Aromaten (BTEXXN): - Het monster is voor de betreffende analyse niet in een steekbus aangeleverd.

Uw referentie : T-11
Monstercode : 5065372

Opmerking(en) by analyse(s):

Aromaten (BTEXXN): - Het monster is voor de betreffende analyse niet in een steekbus aangeleverd.

Uw referentie : T-12
Monstercode : 5065373

Opmerking(en) by analyse(s):

Aromaten (BTEXXN): - Het monster is voor de betreffende analyse niet in een steekbus aangeleverd.

Uw referentie : T-13
Monstercode : 5065374

Opmerking(en) by analyse(s):

Aromaten (BTEXXN): - Het monster is voor de betreffende analyse niet in een steekbus aangeleverd.

ANALYSECERTIFICAAT

Project code : 634823
Project omschrijving : 160798 MKB Van der Capellenlaan 58 Zutphen
Opdrachtgever : Hunneman Milieu-Advies

Analysemethoden in Grond (AS3000)

AS3000

In dit analysecertificaat zijn de met 'S' gemerkte analyses uitgevoerd volgens de analysemethoden beschreven in het "Accreditatieschema Laboratoriumanalyses voor grond-, waterbodem- en grondwateronderzoek (AS SIKB 3000)". Het laboratoriumonderzoek is uitgevoerd volgens de onderstaande analysemethoden. Deze analyses zijn vastgelegd in het geldende accreditatie-certificaat met bijbehorende verrichtingenlijst L086 van Eurofins Omegam BV.

Samplemate : Conform AS3000 en NEN-EN 16179
Droogrest : Conform AS3010 prestatieblad 2
Organische stof (gec. voor lutum) : Conform AS3010 prestatieblad 3 en gelijkwaardig aan NEN 5754
Minerale olie (florisil clean-up) : Conform AS3010 prestatieblad 7
Aromaten (BTEXXN) : Conform AS3030 prestatieblad 1

Hunneman Milieu-Advies
T.a.v. mevrouw L. van Hille
Barkstraat 5
8102GV RAALTE

Uw kenmerk : 160798 MKB Van der Capellenlaan 58 Zutphen
Ons kenmerk : Project 634831
Validatieref. : 634831_certificaat_v1
Opdrachtverificatiecode: DCNO-ZSRO-NSJV-IMUN
Bijlage(n) : 2 tabel(len) + 1 bijlage(n)

Amsterdam, 13 december 2016

Hierbij zend ik u de resultaten van het laboratoriumonderzoek dat op uw verzoek is uitgevoerd in de door u aangeboden monsters.

De resultaten hebben uitsluitend betrekking op de monsters, zoals die door u voor analyse ter beschikking werden gesteld.

Het onderzoek is, met uitzondering van eventueel uitbesteed onderzoek, uitgevoerd door Eurofins Omegam volgens de methoden zoals ze zijn vastgelegd in het geldende accreditatie-certificaat L086 en/of in de bundel "Analysevoorschriften Eurofins Omegam". De in dit onderzoek uitgevoerde onderzoeksmethoden van de geaccrediteerde analyses zijn in een aparte bijlage als onderdeel van dit analyse-certificaat opgenomen. De methoden zijn, voor zover mogelijk, ontleend aan de accreditatieprogramma's/schema's en NEN- EN- en/of ISO-voorschriften.

Ik wijs u erop dat het analyse-certificaat alleen in zijn geheel mag worden gereproduceerd. Ik vertrouw erop uw opdracht volledig en naar tevredenheid te hebben uitgevoerd. Heeft u naar aanleiding van deze rapportage nog vragen, dan verzoek ik u contact op te nemen met onze klantenservice.

Hoogachtend,
namens Eurofins Omegam,



Ing. J. Tukker
Manager productie

Op dit certificaat zijn onze algemene voorwaarden van toepassing.
Dit analyse-certificaat mag niet anders dan in zijn geheel worden gereproduceerd.

ANALYSECERTIFICAAT

Project code : 634831
Project omschrijving : 160798 MKB Van der Capellenlaan 58 Zutphen
Opdrachtgever : Hunneman Milieu-Advies

Monsterreferenties
 5065399 = T-06A [steekbus]

Opgegeven bemonsteringsdatum : 12/12/2016
Ontvangstdatum opdracht : 12/12/2016
Startdatum : 12/12/2016
Monstercode : 5065399
Matrix : Grond

Monstervoorbewerking
 S AS3000 (steekmonster) **uitgevoerd**
 S gewicht artefact g **< 1**
 S soort artefact nvt
 S voorbewerking AS3000 **uitgevoerd**

Algemeen onderzoek - fysisch
 S droogrest % **96,4**
 S organische stof (gec. voor lutum) % (m/m ds) **< 0,2**

Organische parameters - niet aromatisch
 S minerale olie (florisil clean-up) mg/kg ds **< 35**

Organische parameters - aromatisch
Vluchtige aromaten:
 S benzeen mg/kg ds **< 0,05**
 S ethylbenzeen mg/kg ds **< 0,05**
 S naftaleen mg/kg ds **< 0,05**
 S toluen mg/kg ds **< 0,05**
 S o-xyleen mg/kg ds **< 0,05**
 S xyleen (som m+p) mg/kg ds **< 0,10**
 S som xylenen (o/m/p) mg/kg ds **0,10**

A N A L Y S E C E R T I F I C A A T

Project code : 634831
Project omschrijving : 160798 MKB Van der Capellenlaan 58 Zutphen
Opdrachtgever : Hunneman Milieu-Advies

Opmerkingen m.b.t. analyses

Opmerking(en) algemeen

Organische stof gehalte (gecorrigeerd voor lutum en vrij ijzer in de vorm van Fe₂O₃)

Het organische stofgehalte is gecorrigeerd voor het in het analysecertificaat gerapporteerde lutumgehalte. Indien het lutumgehalte niet is gerapporteerd is de correctie uitgevoerd met een lutumgehalte van 5,4% (gemiddeld lutumgehalte Nederlandse bodem, AS3010/AS3210, prestatieblad organische stofgehalte in grond/waterbodem). Indien het vrij ijzergehalte is bepaald en groter is dan 5 % m/m, is bij de berekening van het organische stof gecorrigeerd voor dat gehalte aan vrij ijzer.

ANALYSECERTIFICAAT

Project code : 634831
Project omschrijving : 160798 MKB Van der Capellenlaan 58 Zutphen
Opdrachtgever : Hunneman Milieu-Advies

Analysemethoden in Grond (AS3000)

AS3000

In dit analysecertificaat zijn de met 'S' gemerkte analyses uitgevoerd volgens de analysemethoden beschreven in het "Accreditatieschema Laboratoriumanalyses voor grond-, waterbodem- en grondwateronderzoek (AS SIKB 3000)". Het laboratoriumonderzoek is uitgevoerd volgens de onderstaande analysemethoden. Deze analyses zijn vastgelegd in het geldende accreditatie-certificaat met bijbehorende verrichtingenlijst L086 van Eurofins Omegam BV.

Samplemate : Conform AS3000 en NEN-EN 16179
Droogrest : Conform AS3010 prestatieblad 2
Organische stof (gec. voor lutum) : Conform AS3010 prestatieblad 3 en gelijkwaardig aan NEN 5754
Minerale olie (florisil clean-up) : Conform AS3010 prestatieblad 7
Aromaten (BTEXXN) : Conform AS3030 prestatieblad 1

Hunneman Milieu-Advies
T.a.v. mevrouw L. van Hille
Barkstraat 5
8102GV RAALTE

Uw kenmerk : 160798 MKB Van der Capellenlaan 58 Zutphen
Ons kenmerk : Project 634822
Validatieref. : 634822_certificaat_v1
Opdrachtverificatiecode: NKAI-DXEU-MZBY-UBFP
Bijlage(n) : 2 tabel(len) + 1 bijlage(n)

Amsterdam, 13 december 2016

Hierbij zend ik u de resultaten van het laboratoriumonderzoek dat op uw verzoek is uitgevoerd in de door u aangeboden monsters.

De resultaten hebben uitsluitend betrekking op de monsters, zoals die door u voor analyse ter beschikking werden gesteld.

Het onderzoek is, met uitzondering van eventueel uitbesteed onderzoek, uitgevoerd door Eurofins Omegam volgens de methoden zoals ze zijn vastgelegd in het geldende accreditatie-certificaat L086 en/of in de bundel "Analysevoorschriften Eurofins Omegam". De in dit onderzoek uitgevoerde onderzoeksmethoden van de geaccrediteerde analyses zijn in een aparte bijlage als onderdeel van dit analyse-certificaat opgenomen. De methoden zijn, voor zover mogelijk, ontleend aan de accreditatieprogramma's/schema's en NEN- EN- en/of ISO-voorschriften.

Ik wijs u erop dat het analyse-certificaat alleen in zijn geheel mag worden gereproduceerd. Ik vertrouw erop uw opdracht volledig en naar tevredenheid te hebben uitgevoerd. Heeft u naar aanleiding van deze rapportage nog vragen, dan verzoek ik u contact op te nemen met onze klantenservice.

Hoogachtend,
namens Eurofins Omegam,



Ing. J. Tukker
Manager productie

Op dit certificaat zijn onze algemene voorwaarden van toepassing.
Dit analyse-certificaat mag niet anders dan in zijn geheel worden gereproduceerd.

ANALYSECERTIFICAAT

Project code : 634822
Project omschrijving : 160798 MKB Van der Capellenlaan 58 Zutphen
Opdrachtgever : Hunneman Milieu-Advies

Monsterreferenties
 5065370 = D-03

Opgegeven bemonsteringsdatum : 12/12/2016
Ontvangstdatum opdracht : 12/12/2016
Startdatum : 12/12/2016
Monstercode : 5065370
Matrix : Grond

Monstervoorbewerking

S AS3000 (steekmonster)		uitgevoerd
S gewicht artefact	g	< 1
S soort artefact		nvt
S voorbewerking AS3000		uitgevoerd

Algemeen onderzoek - fysisch

S droogrest	%	89,9
S organische stof (gec. voor lutum)	% (m/m ds)	1,1

Organische parameters - niet aromatisch

S minerale olie (florisil clean-up)	mg/kg ds	< 35
-------------------------------------	----------	----------------

Organische parameters - aromatisch
Vluchtige aromaten:

S benzeen	mg/kg ds	< 0,05
S ethylbenzeen	mg/kg ds	< 0,05
S naftaleen	mg/kg ds	< 0,05
S toluen	mg/kg ds	< 0,05
S o-xyleen	mg/kg ds	< 0,05
S xyleen (som m+p)	mg/kg ds	< 0,10
S som xylenen (o/m/p)	mg/kg ds	0,10

A N A L Y S E C E R T I F I C A A T

Project code : 634822
Project omschrijving : 160798 MKB Van der Capellenlaan 58 Zutphen
Opdrachtgever : Hunneman Milieu-Advies

Opmerkingen m.b.t. analyses

Opmerking(en) algemeen

Organische stof gehalte (gecorrigeerd voor lutum en vrij ijzer in de vorm van Fe2O3)

Het organische stofgehalte is gecorrigeerd voor het in het analysecertificaat gerapporteerde lutumgehalte. Indien het lutumgehalte niet is gerapporteerd is de correctie uitgevoerd met een lutumgehalte van 5,4% (gemiddeld lutumgehalte Nederlandse bodem, AS3010/AS3210, prestatieblad organische stofgehalte in grond/waterbodem). Indien het vrij ijzergehalte is bepaald en groter is dan 5 % m/m, is bij de berekening van het organische stof gecorrigeerd voor dat gehalte aan vrij ijzer.

ANALYSECERTIFICAAT

Project code : 634822
Project omschrijving : 160798 MKB Van der Capellenlaan 58 Zutphen
Opdrachtgever : Hunneman Milieu-Advies

Analysemethoden in Grond (AS3000)

AS3000

In dit analysecertificaat zijn de met 'S' gemerkte analyses uitgevoerd volgens de analysemethoden beschreven in het "Accreditatieschema Laboratoriumanalyses voor grond-, waterbodem- en grondwateronderzoek (AS SIKB 3000)". Het laboratoriumonderzoek is uitgevoerd volgens de onderstaande analysemethoden. Deze analyses zijn vastgelegd in het geldende accreditatie-certificaat met bijbehorende verrichtingenlijst L086 van Eurofins Omegam BV.

Samplemate : Conform AS3000 en NEN-EN 16179
Droogrest : Conform AS3010 prestatieblad 2
Organische stof (gec. voor lutum) : Conform AS3010 prestatieblad 3 en gelijkwaardig aan NEN 5754
Minerale olie (florisil clean-up) : Conform AS3010 prestatieblad 7
Aromaten (BTEXXN) : Conform AS3030 prestatieblad 1

the 1990s, the number of people in the UK who are aged 65 and over has increased from 10.5 million to 13.5 million (1990-2000) (ONS 2001).

There is a growing awareness of the need to address the health care needs of the elderly population. The Department of Health (2000) has set out a strategy for the care of the elderly, which includes a commitment to improve the quality of care for the elderly.

The aim of this paper is to explore the experiences of elderly people who are living in care homes, and to identify the factors that influence their quality of life.

The paper is organized as follows. First, we discuss the background to the study, and then describe the methodology used. The results are then presented, and finally, we discuss the implications of the findings.

Background

The elderly population in the UK is growing rapidly, and this has led to a corresponding increase in the number of people living in care homes.

There is a growing awareness of the need to address the health care needs of the elderly population, and this has led to a corresponding increase in the number of people living in care homes.

The aim of this paper is to explore the experiences of elderly people who are living in care homes, and to identify the factors that influence their quality of life.

The paper is organized as follows. First, we discuss the background to the study, and then describe the methodology used. The results are then presented, and finally, we discuss the implications of the findings.

Methodology

The study was conducted in a care home in the south of England. The care home was a residential care home for elderly people, and had a capacity of 20 places.

The study was conducted over a period of 12 months, and involved interviews with 15 elderly people who were living in the care home.

The interviews were conducted in the care home, and lasted approximately 30 minutes. The interviews were semi-structured, and covered a range of topics related to the elderly people's experiences of living in the care home.

The data were analysed using grounded theory, which is a method of data analysis that involves identifying themes and patterns in the data.

Results

The results of the study are presented in this section. The elderly people who were interviewed identified a number of factors that influenced their quality of life.

These factors included the quality of care, the social environment, and the physical environment. The elderly people also identified a number of factors that influenced their health and well-being.

These factors included their physical health, their mental health, and their social support. The elderly people also identified a number of factors that influenced their sense of purpose and meaning in life.

These factors included their activities, their relationships, and their sense of achievement. The elderly people also identified a number of factors that influenced their sense of safety and security.

These factors included the care home's policies and procedures, the care home's staff, and the care home's facilities. The elderly people also identified a number of factors that influenced their sense of dignity and respect.

These factors included the care home's staff, the care home's facilities, and the care home's policies and procedures. The elderly people also identified a number of factors that influenced their sense of autonomy and control.

These factors included the care home's staff, the care home's facilities, and the care home's policies and procedures. The elderly people also identified a number of factors that influenced their sense of belonging and community.

These factors included the care home's staff, the care home's facilities, and the care home's policies and procedures. The elderly people also identified a number of factors that influenced their sense of hope and optimism.

These factors included the care home's staff, the care home's facilities, and the care home's policies and procedures. The elderly people also identified a number of factors that influenced their sense of peace and tranquility.

These factors included the care home's staff, the care home's facilities, and the care home's policies and procedures. The elderly people also identified a number of factors that influenced their sense of joy and happiness.

These factors included the care home's staff, the care home's facilities, and the care home's policies and procedures. The elderly people also identified a number of factors that influenced their sense of fulfillment and satisfaction.

Project	160798 MKB Van der Capellenlaan 58 Zutphen						
Certificaten	633909						
Toetsing	T.13 - Beoordeling kwaliteit van grondwater volgens Wbb						
Toetsversie	BoToVa 2.0.0					Toetsdatum: 19 januari 2017 10:41	

Monsterreferentie	4967178						
Monsteromschrijving	effluent 07-12-2016						
Analyse	Eenheid	Analyseseres.		Toetsoordeel	S	T	I

Minerale olie

minerale olie (florisil clean-up) µg/l < 50 - 50 325 600

Vluchtige aromaten

benzeen µg/l < 0.2 - 0.2 15.1 30

ethylbenzeen µg/l 1.5 - 4 77 150

naftaleen µg/l 0.06 6.0 S 0.01 35.005 70

tolueen µg/l 0.7 - 7 503.5 1000

o-xyleen µg/l 0.8

xyleen (som m+p) µg/l 5

Sommaties aromaten

som xylenen µg/l 5.8 29 S 0.2 35.1 70

Toetsoordeel monster 4967178: Overschrijding Streefwaarde

Monsterreferentie	5065369						
Monsteromschrijving	effluent 12-12-2016						
Analyse	Eenheid	Analyseseres.		Toetsoordeel	S	T	I

Minerale olie

minerale olie (florisil clean-up) µg/l < 50 - 50 325 600

Vluchtige aromaten

benzeen µg/l 0.8 4.0 S 0.2 15.1 30

ethylbenzeen µg/l 5.1 1.3 S 4 77 150

naftaleen µg/l 0.43 43 S 0.01 35.005 70

tolueen µg/l 8.4 1.2 S 7 503.5 1000

o-xyleen µg/l 5.2

xyleen (som m+p) µg/l 22

Sommaties aromaten

som xylenen µg/l 27 135 S 0.2 35.1 70

Toetsoordeel monster 5065369: Overschrijding Streefwaarde

Monsterreferentie	0375405						
Monsteromschrijving	M-01						
Analyse	Eenheid	Analyseseres.		Toetsoordeel	S	T	I

Minerale olie

minerale olie (florisil clean-up) µg/l < 50 - 50 325 600

Vluchtige aromaten

benzeen µg/l < 0.2 - 0.2 15.1 30

ethylbenzeen µg/l 0.3 - 4 77 150

naftaleen µg/l 0.95 95 S 0.01 35.005 70

tolueen µg/l 0.3 - 7 503.5 1000

o-xyleen µg/l 15

xyleen (som m+p) µg/l 0.4

Sommaties aromaten

som xylenen µg/l 15 75 S 0.2 35.1 70

Toetsoordeel monster 0375405: Overschrijding Streefwaarde

Monsterreferentie	0375406						
Monsteromschrijving	M-02						
Analyse	Eenheid	Analyseseres.		Toetsoordeel	S	T	I

Minerale olie

minerale olie (florisil clean-up) µg/l < 50 - 50 325 600

Vluchtige aromaten

benzeen	µg/l	< 0.2	-	0.2	15.1	30
ethylbenzeen	µg/l	< 0.2	-	4	77	150
naftaleen	µg/l	< 0.02	-	0.01	35.005	70
tolueen	µg/l	< 0.2	-	7	503.5	1000
o-xyleen	µg/l	< 0.1				
xyleen (som m+p)	µg/l	< 0.2				

Sommaties aromaten

som xylenen	µg/l	0.2	-	0.2	35.1	70
-------------	------	-----	---	-----	------	----

Toetsoordeel monster 0375406:

Voldoet aan Streefwaarde

Legenda

-	<= Streefwaarde
x S	x maal Streefwaarde

Hunneman Milieu-Advies
T.a.v. mevrouw L. van Hille
Barkstraat 5
8102GV RAALTE

Uw kenmerk : 160798 MKB Van der Capellenlaan 58 Zutphen
Ons kenmerk : Project 633909
Validatieref. : 633909_certificaat_v1
Opdrachtverificatiecode: RLBU-NAUX-MZKS-GPPC
Bijlage(n) : 1 tabel(len) + 1 bijlage(n)

Amsterdam, 8 december 2016

Hierbij zend ik u de resultaten van het laboratoriumonderzoek dat op uw verzoek is uitgevoerd in de door u aangeboden monsters.

De resultaten hebben uitsluitend betrekking op de monsters, zoals die door u voor analyse ter beschikking werden gesteld.

Het onderzoek is, met uitzondering van eventueel uitbesteed onderzoek, uitgevoerd door Eurofins Omegam volgens de methoden zoals ze zijn vastgelegd in het geldende accreditatie-certificaat L086 en/of in de bundel "Analysevoorschriften Eurofins Omegam". De in dit onderzoek uitgevoerde onderzoeksmethoden van de geaccrediteerde analyses zijn in een aparte bijlage als onderdeel van dit analyse-certificaat opgenomen. De methoden zijn, voor zover mogelijk, ontleend aan de accreditatieprogramma's/schema's en NEN- EN- en/of ISO-voorschriften.

Ik wijs u erop dat het analyse-certificaat alleen in zijn geheel mag worden gereproduceerd. Ik vertrouw erop uw opdracht volledig en naar tevredenheid te hebben uitgevoerd. Heeft u naar aanleiding van deze rapportage nog vragen, dan verzoek ik u contact op te nemen met onze klantenservice.

Hoogachtend,
namens Eurofins Omegam,



Ing. J. Tukker
Manager productie

Op dit certificaat zijn onze algemene voorwaarden van toepassing.
Dit analyse-certificaat mag niet anders dan in zijn geheel worden gereproduceerd.

ANALYSECERTIFICAAT

Project code : 633909
Project omschrijving : 160798 MKB Van der Capellenlaan 58 Zutphen
Opdrachtgever : Hunneman Milieu-Advies

Monsterreferenties
 4967178 = effluent 07-12-2016

Opgegeven bemonsteringsdatum : 07/12/2016
Ontvangstdatum opdracht : 07/12/2016
Startdatum : 07/12/2016
Monstercode : 4967178
Matrix : Grondwater

Organische parameters - niet aromatisch

S minerale olie (florisil clean-up) $\mu\text{g/l}$ < 50

Organische parameters - aromatisch
Vluchtige aromaten:

S benzeen	$\mu\text{g/l}$	< 0,2
S ethylbenzeen	$\mu\text{g/l}$	1,5
S naftaleen	$\mu\text{g/l}$	0,06
S toluene	$\mu\text{g/l}$	0,7
S o-xyleen	$\mu\text{g/l}$	0,8
S xyleen (som m+p)	$\mu\text{g/l}$	5,0
S som xylenen	$\mu\text{g/l}$	5,8
som aromaten BTEX	$\mu\text{g/l}$	8,1

ANALYSECERTIFICAAT

Project code : 633909
Project omschrijving : 160798 MKB Van der Capellenlaan 58 Zutphen
Opdrachtgever : Hunneman Milieu-Advies

Analysemethoden in Grondwater (AS3000)

AS3000

In dit analysecertificaat zijn de met 'S' gemerkte analyses uitgevoerd volgens de analysemethoden beschreven in het "Accreditatieschema Laboratoriumanalyses voor grond-, waterbodem- en grondwateronderzoek (AS SIKB 3000)". Het laboratoriumonderzoek is uitgevoerd volgens de onderstaande analysemethoden. Deze analyses zijn vastgelegd in het geldende accreditatie-certificaat met bijbehorende verrichtingenlijst L086 van Eurofins Omegam BV.

Minerale olie (florisil clean-up) : Conform AS3110 prestatieblad 5
Aromaten (BTEXXN) : Conform AS3130 prestatieblad 1

Hunneman Milieu-Advies
T.a.v. mevrouw L. van Hille
Barkstraat 5
8102GV RAALTE

Uw kenmerk : 160798 MKB Van der Capellenlaan 58 Zutphen
Ons kenmerk : Project 634821
Validatieref. : 634821_certificaat_v1
Opdrachtverificatiecode: MIFP-KLNS-VEPN-BOWC
Bijlage(n) : 1 tabel(len) + 1 bijlage(n)

Amsterdam, 16 december 2016

Hierbij zend ik u de resultaten van het laboratoriumonderzoek dat op uw verzoek is uitgevoerd in de door u aangeboden monsters.

De resultaten hebben uitsluitend betrekking op de monsters, zoals die door u voor analyse ter beschikking werden gesteld.

Het onderzoek is, met uitzondering van eventueel uitbesteed onderzoek, uitgevoerd door Eurofins Omegam volgens de methoden zoals ze zijn vastgelegd in het geldende accreditatie-certificaat L086 en/of in de bundel "Analysevoorschriften Eurofins Omegam". De in dit onderzoek uitgevoerde onderzoeksmethoden van de geaccrediteerde analyses zijn in een aparte bijlage als onderdeel van dit analyse-certificaat opgenomen. De methoden zijn, voor zover mogelijk, ontleend aan de accreditatieprogramma's/schema's en NEN- EN- en/of ISO-voorschriften.

Ik wijs u erop dat het analyse-certificaat alleen in zijn geheel mag worden gereproduceerd. Ik vertrouw erop uw opdracht volledig en naar tevredenheid te hebben uitgevoerd. Heeft u naar aanleiding van deze rapportage nog vragen, dan verzoek ik u contact op te nemen met onze klantenservice.

Hoogachtend,
namens Eurofins Omegam,



Ing. J. Tukker
Manager productie

Op dit certificaat zijn onze algemene voorwaarden van toepassing.
Dit analyse-certificaat mag niet anders dan in zijn geheel worden gereproduceerd.

ANALYSECERTIFICAAT

Project code : 634821
Project omschrijving : 160798 MKB Van der Capellenlaan 58 Zutphen
Opdrachtgever : Hunneman Milieu-Advies

Monsterreferenties
 5065369 = effluent 12-12-2016

Opgegeven bemonsteringsdatum : 12/12/2016
Ontvangstdatum opdracht : 12/12/2016
Startdatum : 12/12/2016
Monstercode : 5065369
Matrix : Grondwater

Organische parameters - niet aromatisch

S minerale olie (florisil clean-up) $\mu\text{g/l}$ < 50

Organische parameters - aromatisch
Vluchtige aromaten:

S benzeen	$\mu\text{g/l}$	0,8
S ethylbenzeen	$\mu\text{g/l}$	5,1
S naftaleen	$\mu\text{g/l}$	0,43
S toluene	$\mu\text{g/l}$	8,4
S o-xyleen	$\mu\text{g/l}$	5,2
S xyleen (som m+p)	$\mu\text{g/l}$	22
S som xylenen	$\mu\text{g/l}$	27
som aromaten BTEX	$\mu\text{g/l}$	42

A N A L Y S E C E R T I F I C A A T

Project code : 634821
Project omschrijving : 160798 MKB Van der Capellenlaan 58 Zutphen
Opdrachtgever : Hunneman Milieu-Advies

Analysemethoden in Grondwater (AS3000)

AS3000

In dit analysecertificaat zijn de met 'S' gemerkte analyses uitgevoerd volgens de analysemethoden beschreven in het "Accreditatieschema Laboratoriumanalyses voor grond-, waterbodem- en grondwateronderzoek (AS SIKB 3000)". Het laboratoriumonderzoek is uitgevoerd volgens de onderstaande analysemethoden. Deze analyses zijn vastgelegd in het geldende accreditatie-certificaat met bijbehorende verrichtingenlijst L086 van Eurofins Omegam BV.

Minerale olie (florisil clean-up) : Conform AS3110 prestatieblad 5
Aromaten (BTEXXN) : Conform AS3130 prestatieblad 1

Hunneman Milieu-Advies
T.a.v. mevrouw L. van Hille
Barkstraat 5
8102GV RAALTE

Uw kenmerk : 160798 MKB Van der Capellenlaan 58 Zutphen
Ons kenmerk : Project 640561
Validatieref. : 640561_certificaat_v1
Opdrachtverificatiecode: NXGP-GIOG-RYNL-SGSH
Bijlage(n) : 1 tabel(len) + 1 bijlage(n)

Amsterdam, 19 januari 2017

Hierbij zend ik u de resultaten van het laboratoriumonderzoek dat op uw verzoek is uitgevoerd in de door u aangeboden monsters.

De resultaten hebben uitsluitend betrekking op de monsters, zoals die door u voor analyse ter beschikking werden gesteld.

Het onderzoek is, met uitzondering van eventueel uitbesteed onderzoek, uitgevoerd door Eurofins Omegam volgens de methoden zoals ze zijn vastgelegd in het geldende accreditatie-certificaat L086 en/of in de bundel "Analysevoorschriften Eurofins Omegam". De in dit onderzoek uitgevoerde onderzoeksmethoden van de geaccrediteerde analyses zijn in een aparte bijlage als onderdeel van dit analyse-certificaat opgenomen. De methoden zijn, voor zover mogelijk, ontleend aan de accreditatieprogramma's/schema's en NEN- EN- en/of ISO-voorschriften.

Ik wijs u erop dat het analyse-certificaat alleen in zijn geheel mag worden gereproduceerd. Ik vertrouw erop uw opdracht volledig en naar tevredenheid te hebben uitgevoerd. Heeft u naar aanleiding van deze rapportage nog vragen, dan verzoek ik u contact op te nemen met onze klantenservice.

Hoogachtend,
namens Eurofins Omegam,



Ing. J. Tukker
Manager productie

Op dit certificaat zijn onze algemene voorwaarden van toepassing.
Dit analyse-certificaat mag niet anders dan in zijn geheel worden gereproduceerd.

ANALYSECERTIFICAAT

Project code : 640561
Project omschrijving : 160798 MKB Van der Capellenlaan 58 Zutphen
Opdrachtgever : Hunneman Milieu-Advies

Monsterreferenties

0375405 = M-01

0375406 = M-02

Opgegeven bemonsteringsdatum :	16/01/2017	16/01/2017
Ontvangstdatum opdracht :	16/01/2017	16/01/2017
Startdatum :	16/01/2017	16/01/2017
Monstercode :	0375405	0375406
Matrix :	Grondwater	Grondwater

Organische parameters - niet aromatisch

S minerale olie (florisil clean-up) µg/l	< 50	< 50
--	------	------

Organische parameters - aromatisch
Vluchtige aromaten:

S benzeen µg/l	< 0,2	< 0,2
S ethylbenzeen µg/l	0,3	< 0,2
S naftaleen µg/l	0,95	< 0,02
S toluen µg/l	0,3	< 0,2
S o-xyleen µg/l	15	< 0,1
S xyleen (som m+p) µg/l	0,4	< 0,2
S som xylenen µg/l	15	0,2
som aromaten BTEX µg/l	16	0,6

A N A L Y S E C E R T I F I C A A T

Project code : 640561
Project omschrijving : 160798 MKB Van der Capellenlaan 58 Zutphen
Opdrachtgever : Hunneman Milieu-Advies

Analysemethoden in Grondwater (AS3000)

AS3000

In dit analysecertificaat zijn de met 'S' gemerkte analyses uitgevoerd volgens de analysemethoden beschreven in het "Accreditatieschema Laboratoriumanalyses voor grond-, waterbodem- en grondwateronderzoek (AS SIKB 3000)". Het laboratoriumonderzoek is uitgevoerd volgens de onderstaande analysemethoden. Deze analyses zijn vastgelegd in het geldende accreditatie-certificaat met bijbehorende verrichtingenlijst L086 van Eurofins Omegam BV.

Minerale olie (florisil clean-up) : Conform AS3110 prestatieblad 5
Aromaten (BTEXXN) : Conform AS3130 prestatieblad 1

BIJLAGE 3

Weegbonnen

De bevoegdheidsbrieven zijn ingevuld en de handtekeningen zijn geplaatst door de afzender van de afvalstoffen. De afzender aanvaardt de aansprakelijkheid van de afvalstoffenvervoerders en de afvalstoffenvervoerders aanvaardt de aansprakelijkheid van de afzender van de afvalstoffen.

BEGELEIDINGSBRIEF

BEWIJS VAN ONTVANGST (B1) (retour naar ontdoener)

Verplicht te gebruiken voor transport van afvalstoffen

1. (Primaire) Ontdoener 2. ontvanger 3. handelaar 4. bemiddelaar

afzender: **Brand Oil Zutphen**
 straat + nr: **Postbus 22**
 postc. + woonpl.: **7200 AA ZUTPHEN**
 VHB-nummer: _____

2. factuuradres: **Rijssense Gebouwenloperij BV**
 postbus of straat + nr: **Noordermorssingel 1**
 postc. + woonpl.: **7461 JP RIJSSSEN**

3. ontdoener: **Brand Oil Zutphen**
 straat + nr: **Postbus 38**
 postc. + woonpl.: **7200 AA ZUTPHEN**

4. uitbesteed vervoerder:
 straat + nr:
 postc. + woonpl.:
 VHB-nummer:

getransporteerd door: 1 afzender 2 ontdoener 3 ontvanger 4 inzamelaar 5 vervoerder 6 uitbesteed vervoerder

ontvanger/inzamelaar/vervoerder: **Groot Beekbergen Transportbedrijf**
 straat + nr: **Oude Apeldoornseweg 40c**
 postc. + woonpl.: **7333 NS APELDOORN**
 VHB-nummer: **GL521674VXXX**
 kenteken: **BVST-89**

afvalstroomnummer	gebruikelijke benaming van de afvalstoffen	aantal/verpakking	eural code	verw. meth.	geschatte hoeveelheid (kg)	gewogen hoeveelheid (kg)
05WQ80043810	Grond, Organisch Verontreinigd		170504C	D06		

Order: WO1614187

Geplaatste container:

Op te halen container:

Begintijd: Eindtijd: Rusttijd:

Product: Grond, organisch verontreinigd-nat

Aantal uren: Man-uren:

Bonnummer: 2352575

Brutogewicht: 54.140 KG 06.12.2016 10:51:26

Tarragewicht: 20.860 KG 06.12.2016 11:14:48

Nettogewicht: 33.280 KG

Klantref:

Auteursrecht: sVa / Stichting Vervoeradres, Den Haag	Het vervoer geschiedt op de door sVa / Stichting Vervoeradres ter griffie van de arr.rechtbank te Amsterdam en Rotterdam gadeponeerde algemene voorwaarden voor het afvalstoffenvervoer over de weg, laatste versie. Voor aansprakelijkheid vervoerder z.o.z.		In de vracht is verzekering niet begrepen
	handtekening afzender	handtekening ontdoener	
handtekening ontvanger (geadresseerde) voor goede ontvangst der zending met gelijkgenummerde vrachtbrief		AB56243384	

2

BEGELEIDINGSBRIEF

BEWIJS VAN ONTVANGST (B1) (retour naar ontdoener)

Verplicht te gebruiken voor transport van afvalstoffen

1

ontdoener 2 ontvanger 3 handelaar 4 bemiddelaar

afzender: **Brand Oil Zutphen**
 straat + nr: **Postbus 38**
 postc. + woonpl.: **7200 AA ZUTPHEN**
 VHB-nummer:

2

factuuradres: **Rijssense Gebouwenloperij BV**
 postbus of straat + nr: **Noordermorssingel 1**
 postc. + woonpl.: **7481 JP RIJSSEN**
 VHB-nummer:

3

ontdoener: **Brand Oil Zutphen**
 straat + nr: **Postbus 38**
 postc. + woonpl.: **7200 AA ZUTPHEN**
 VHB-nummer:

4

uitbesteed vervoerder:
 straat + nr:
 postc. + woonpl.:
 VHB-nummer:

3

locatie van herkomst: **16100 Zutphen van der Capellelaan**
 straat + nr: **Van der Capellelaan 58**
 postc. + woonpl.: **Zutphen**
 datum aanvang transport: **06/12/16**
 VHB-nummer: **GL521674VXXX**

4

locatie van bestemming: **05W01 - VAR Stort**
 straat + nr: **Sluijersweg 12**
 postc. + woonpl.: **7384 SC Twello**
 datum ontvangst transport: **06/12/16**

5

getransporteerd door: 1 afzender 2 ontdoener 3 ontvanger 4 inzamelaar 5 vervoerder 6 uitbesteed vervoerder

ontvanger/inzamelaar/vervoerder: **Groot Beekbergen Transportbedrijf**
 straat + nr: **Oude Apeldoornsaweg 40c**
 postc. + woonpl.: **7333 NS APELDOORN**
 VHB-nummer: **GL521674VXXX**
 kenteken: **BV ST 09**

route-inzameling: ja nee
 routelijst bijloten (zie toelichting): ja nee
 inzamelaarsregeling: ja nee
 repeterende vrachten: ja nee
 zie toelichting

afvalstroomnummer	gebruikelijke benaming van de afvalstoffen	santal/verpakking	eural code	verw. meth.	geschatte hoeveelheid (kg)	gewogen hoeveelheid (kg)
05WQ80043810	Grond, Organisch Verontreinigd		170504C	D05		

Order: WO1614187
 Geplaatste container:
 Op te halen container:

Attero Locatie: Loc. WJF GRONDBANK-REINIGING
 Afvalstroomnr: 05WQ80043810
 Magazijn: GBK_ORGANISCH
 Kenteken: BVST89
 Ontdoener: Brand Oil
 Product: Grond, organisch verontreinigd
 Aantalaren: 1
 Smeturen:

Begintijd: Eindtijd: Rusttijd:

Bonnummer: 2353207
 Brutogewicht: 54.680 KG 06.12.2016 13:18:42
 Tarragewicht: 20.820 KG 06.12.2016 13:29:25
 Nettogewicht: 33.860 KG
 Klantref:

De bevrachtingsbrief dient naar waarheid ingevuld te worden en is alleen geldig als de verplichte (donkere) velden zijn ingevuld en de handtekeningen zijn geplaatst door de verzender of de afzender. De donker gearceerde velden zijn ingevuld en de handtekeningen zijn geplaatst door de afzender (zie toelichting op de achterzijde van dit formulier).

De bevrachtingsbrief dient naar waarheid ingevuld te worden en is alleen geldig als de verplichte (donkere) velden zijn ingevuld en de handtekeningen zijn geplaatst door de verzender of de afzender. De donker gearceerde velden zijn ingevuld en de handtekeningen zijn geplaatst door de afzender (zie toelichting op de achterzijde van dit formulier).

Auteursrecht: sVa / Stichting Vervoeradres, Den Haag handtekening afzender: <i>G/S B...</i>	Het vervoer geschiedt op de door sVa / Stichting Vervoeradres ter griffie van de arr.rechtbank te Amsterdam en Rotterdam gedeponeerde algemene voorwaarden voor het afvalstoffenvervoer over de weg, laatste versie. Voor aansprakelijkheid vervoerder z.o.z. handtekening ontdoener: <i>W.R. P...</i>	In de vracht is verzekering niet begrepen handtekening transporteur voor ontvangst der zending met gelijkgenummerde vrachtbrief: <i>[Signature]</i>	handtekening ontvanger (geadresseerde) voor goede ontvangst der zending met gelijkgenummerde vrachtbrief: <i>[Signature]</i>
	AB56243385		

3

BEGELEIDINGSBRIEF

BEWIJS VAN ONTVANGST (B1) (retour naar ontdoener)

Verplicht te gebruiken voor transport van afvalstoffen

1 (primaire) ontdoener 2 ontvanger 3 handelaar 4 bemiddelaar

afzender **Brand Oil Zutphen**
 straat + nr **Postbus 38**
 postc. + woonpl. **7200 AA ZUTPHEN**

VIHB-nummer

2
 factuuradres **Rijssense Gebouwsloperij BV**
 postbus of straat + nr **Noordendorssingel 1**
 postc. + woonpl. **7461 JP RIJSSSEN**

3
 ontdoener **Brand Oil Zutphen**
 straat + nr **Postbus 38**
 postc. + woonpl. **7200 AA ZUTPHEN**

4
 uitbesteed vervoerder
 straat + nr
 postc. + woonpl.
 VIHB-nummer

5
 getransporteerd door: 1 afzender 2 ontdoener 3 ontvanger 4 inzamelaar 5 vervoerder 6 uitbesteed vervoerder

ontvanger/inzamelaar/vervoerder **Groot Beekbergen Transportbedrijf**
 straat + nr **Oude Apeldoornseweg 40c**
 postc. + woonpl. **7333 NS APELDOORN**

VIHB-nummer **GL52167A/XXX**

afvalstroomnummer	gebruikelijke benaming van de afvalstoffen	aantal/verpakking	aural code	verw. meth.	geschatte hoeveelheid (kg)	gewogen hoeveelheid (kg)
05WQ80043810	Grond, Organisch Verontreinigd		170504C	D05		

Order: WO1614187

Geplaatste container:

Op te halen container:

Begintijd: Eindtijd: Rusttijd:

Attero Locatie: Loc. Wilp GRONDBANK-REINIGING

Afvalstroomnr: 05WQ80043810

Magazijn: GBK_ORGANISCH

Kenteken: BVST89

Ontdoener: Brand Oil

Product: Grond, organisch verontreinigd-nat

Aantal uren: Man-uren:

Bonnummer: 2353698

Brutogewicht: 56.460 KG 06.12.2016 15:25:36

Tarragewicht: 20.820 KG 06.12.2016 15:42:14

Nettogewicht: 35.640 KG

Klantref:

De begeleidingsbrief dient naar waarheid ingevuld te worden en is alleen geldig als de verplichte (donkere) velden daarvoor gevuld zijn. Het is niet toegestaan de afvalstoffen te transporteren op de achterzijde van dit formulier. De afvalstoffen moeten worden ingevuld met de juiste gegevens. De donkere velden moeten worden ingevuld met de juiste gegevens. De donkere velden moeten worden ingevuld met de juiste gegevens.

Auteursrecht: sVa / Stichting Vervoeradres, Den Haag handtekening afzender <i>G.S. Bosch</i>	Het vervoer geschiedt op de door sVa / Stichting Vervoeradres ter griffie van de arrondissementsrechtbank te Amsterdam en Rotterdam gedeponeerde algemene voorwaarden voor het afvalstoffenvervoer over de weg, laatste versie. Voor aansprakelijkheid vervoerder z.o.z. handtekening ontdoener <i>[Handwritten Signature]</i>	In de vracht is verzekering niet begrepen handtekening transporteur voor ontvangst der zending met gelijkgenummerde vrachtbrieven <i>[Handwritten Signature]</i>	handtekening ontvanger (geadresseerde) voor goede ontvangst der zending, met gelijkgenummerde vrachtbrieven <i>[Handwritten Signature]</i>
	AB56243386		

De bevestigingsbrief dient naar waarheid ingevuld te worden en is alleen geldig als de verplichte (donkere) velden zijn soms, afhankelijk van de omstandigheden, verplicht (zie toelichting op de achterzijde van dit formulier) zijn ingevuld en de handtekeningen zijn geplaatst door de afzender of de afzender van dit formulier.

BEGELEIDINGSBRIEF

BEWIJS VAN ONTVANGST (B1) (retour naar ontdoener)
 Verplicht te gebruiken voor transport van afvalstoffen

<p>1 <input checked="" type="checkbox"/> (primaire) ontdoener 2 <input type="checkbox"/> ontvanger 3 <input type="checkbox"/> handelaar 4 <input type="checkbox"/> bemiddelaar</p> <p>afzender Brand Oil Zutphen straat + nr Postbus 38 postc. + woonpl. 7200 AA ZUTPHEN VHB-nummer</p> <p>2 factuuradres Rijssense Gebouwsloperij BV postbus of straat + nr Noordennorssingel 1 postc. + woonpl. 7481 JP RIJSSEN</p> <p>3 ontdoener Brand Oil Zutphen straat + nr Postbus 38 postc. + woonpl. 7200 AA ZUTPHEN</p> <p>4 uitbesteed vervoerder straat + nr postc. + woonpl. VHB-nummer</p> <p>getransporteerd door: 1 <input type="checkbox"/> afzender 2 <input type="checkbox"/> ontdoener 3 <input type="checkbox"/> ontvanger 4 <input type="checkbox"/> inzamelaar 5 <input checked="" type="checkbox"/> vervoerder 6 <input type="checkbox"/> uitbesteed vervoerder</p> <p>ontvanger/inzamelaar/vervoerder Groot Bosbergen Transportbedrijf straat + nr Oude Apeldoornseweg 40c postc. + woonpl. 7333 NS APELDOORN VHB-nummer GL521674VXXX</p> <p>route-inzameling <input type="checkbox"/> ja <input type="checkbox"/> nee routelijst bijluiten (zie toelichting) inzamelaarsregeling <input type="checkbox"/> ja <input type="checkbox"/> nee repeterende vrachten <input type="checkbox"/> ja <input type="checkbox"/> nee zie toelichting</p>	<p>3 locatie van herkomst 16100 - Zutphen, van der Capellenlaan straat + nr Van der Capellenlaan 58 postc. + woonpl. Zutphen datum aanvang transport 05/12/16</p> <p>4 locatie van bestemming 05W01 - VAR, Stort straat + nr Sluijersweg 12 postc. + woonpl. 7384 SC Twello datum ontvangst transport 08/12/16</p>
---	--

afvalstroomnummer	gebruikelijke benaming van de afvalstoffen	aantal/verpakking	eural code	verv. meth.	geschatte hoeveelheid (kg)	gewogen hoeveelheid (kg)
05WQ80043810	Grond, Organisch Verontreinigd		170504C	D05		

<p>Order: WO1614187</p> <p>Geplaatste container:</p> <p>Op te halen container:</p> <p>Begintijd: Eindtijd: Rusttijd:</p>	<p>Attero Locatie: Loc. Wilp GRONDBANK-REINIGING</p> <p>Afvalstroomnr: 05WQ80043810</p> <p>Magazijn: GBK_ORGANISCH</p> <p>Kenteken: BVST89</p> <p>Ontdoener: Brand Oil</p> <p>Product: Grond, organisch verontreinigd met Aantal uren: Man-uren:</p> <p>Bonnummer: 2356136</p> <p>Brutogewicht: 55.580 KG 08.12.2016 08:32:36</p> <p>Tarragewicht: 20.920 KG 08.12.2016 08:40:32</p> <p>Nettogewicht: 34.660 KG</p> <p>Klantref:</p>
--	--

e 3.1 Art. 5625 - Uitgave Beurтваartadres w.beurтваartadres.nl Tel. 088-55 22 111

<p>Auteursrecht: sVa / Stichting Vervoeradres, Den Haag</p> <p>handtekening afzender <i>G.S. Bosch</i></p>	<p>Het vervoer geschiedt op de door sVa / Stichting Vervoeradres ter griffie van de arr.rechtbank te Amsterdam en Rotterdam gedeponeerde algemene voorwaarden voor het afvalstoffenvervoer over de weg, laatste versie. Voor aansprakelijkheid vervoerder z.o.z.</p> <p>handtekening ontdoener <i>[Handtekening]</i></p>	<p>In de vracht is verzekering niet begrepen</p> <p>handtekening transporteur voor ontvangst der zending met gelijkgenummerde vrachtbrief <i>B. Hissink</i></p>	<p>handtekening ontvanger (geadresseerde) voor goede ontvangst der zending met gelijkgenummerde vrachtbrief <i>[Handtekening]</i></p>
--	--	---	---

Ⓞ AB56243387

PAK

5

BEGELEIDINGSBRIEF

BEWIJS VAN ONTVANGST (B1) (retour naar afzender (handelaar/bemiddelaar))

Verplicht te gebruiken voor transport van afvalstoffen

1 (primaire) ontdoener 2 ontvanger 3 handelaar 4 bemiddelaar

afzender: **Brand Oil Zutphen**
 straat + nr: **Postbus 36**
 postc. + woonpl.: **7200 AA ZUTPHEN**
 VIHB-nummer: _____

2 factuuradres: **Rijssense Gebouwenloperij BV**
 postbus of straat + nr: **Noordermorsingel 1**
 postc. + woonpl.: **7461 JF RIJSSEN**

3^a ontdoener: **Brand Oil Zutphen**
 straat + nr: **Postbus 36**
 postc. + woonpl.: **7200 AA ZUTPHEN**

4^a uitbesteed vervoerder:
 straat + nr: _____
 postc. + woonpl.: _____
 VIHB-nummer: _____

5 getransporteerd door: 1 afzender 2 ontdoener 3 ontvanger 4 inzamelaar 5 vervoerder 6 uitbesteed vervoerder

ontvanger/inzamelaar/vervoerder: **Groot Beekbergen Transportbedrijf**
 straat + nr: **Oude Apeldoornseweg 40c**
 postc. + woonpl.: **7333 NS APELDOORN**

VIHB-nummer: **GL521R74VXXY**
 kenteken: **BU ST - 89**

3^b locatie van herkomst: **16100 - Zutphen, van der Capellenlaan**
 straat + nr: **Van der Capellenlaan 58**
 postc. + woonpl.: **Zutphen**
 datum aanvang transport: **05/12/16 8-12-2016**

4^b locatie van bestemming: **05W01 - VAR, Stort**
 straat + nr: **Sluimersweg 12**
 postc. + woonpl.: **7384 SC Twello**
 datum ontvangst transport: **05/12/16 8-12-2016**

afvalstroomnummer	gebruikelijke benaming van de afvalstoffen	aantal verpakking	eural code	verw. meth.	geschatte hoeveelheid (kg)	gewogen hoeveelheid (kg)
05WQ80043810	Grond, Organisch Verontreinigd		170504C	D05		

Order: WO1614187

Geplaatste container:

Op te halen container:

Begintijd:

Eindtijd:

Rusttijd:

Attero Locatie: **Loc. Wilp GRONDBANK-REINIGING**
 Afvalstroomnr: **05WQ80043810**
 Magazijn: **GBK_ORGANISCH**
 Kenteken: **BVST89**
 Ontdoener: **Brand Oil**
 Product: **Grond, organisch verontreinigd-nat**

Bonnummer: **2356603**
 Brutogewicht: **56.000 KG 08.12.2016 10:44:30**
 Tarragewicht: **20.920 KG 08.12.2016 10:56:05**
 Nettogewicht: **35.080 KG**
 Klantref: _____

PAK

De begeleidingsbrief dient naar waarheid ingevuld te worden en is alleen geldig als de verplichte (donkere) velden, zijn ingevuld en de handtekeningen zijn geplaatst door de bevoegde personen. De donker gearceerde velden zijn soms ook te bepalen op de achterzijde van dit formulier.

rse 3.1 Art. 5625 - Uitgave Beurtoersadres Tel. 068-35 22 111 www.beurtoersadres.nl

Auteursrecht: sVa / Stichting Vervoeradres, Den Haag handtekening afzender:	Het vervoer geschiedt op de door sVa / Stichting Vervoeradres ter griffie van de arr.rechtbank te Amsterdam en Rotterdam gedeponeerde algemene voorwaarden voor het afvalstoffenvervoer over de weg, laatste versie. Voor aansprakelijkheid vervoerder z.o.z.	In de vracht is verzekering niet begrepen handtekening transporteur voor ontvangst der zending met gelijkgenummerde vrachtbrief:	handtekening ontvanger (geadresseerde) voor goede ontvangst der zending met gelijkgenummerde vrachtbrief:
	handtekening ontdoener:		

AB56243388

BEGELEIDINGSBRIEF

BEMIJNS VAN ONTVANGST (B1) (retour naar ontdoener)

Verplicht te gebruiken voor transport van afvalstoffen

6

1 afzender ontvanger handelaar bemiddelaar

afzender **Brand Oil Zutphen**
 straat + nr **Postbus 38**
 postc. + woonpl. **7200 AA ZUTPHEN**

VHB-nummer

2

factuuradres **Rijssense Gebouwsloperij BV**
 postbus of straat + nr **Noordendorpsingel 1**
 postc. + woonpl. **7461 JF RIJSSEN**

3

ontdoener **Brand Oil Zutphen**
 straat + nr **Postbus 38**
 postc. + woonpl. **7200 AA ZUTPHEN**

4

uitbesteed vervoerder

straat + nr

postc. + woonpl.

VHB-nummer

3

locatie van herkomst **16100 - Zutphen, van der Capellenlaan**
 straat + nr **Van der Capellenlaan 58**
 postc. + woonpl. **Zutphen**
 datum aanvang transport **05/12/16** **8.12.2016**

4

locatie van bestemming **051A01 - VAR, Stort**
 straat + nr **Sluijersweg 12**
 postc. + woonpl. **7384 SC Twello**
 datum ontvangst transport **05/12/16** **8.12.2016**

5

vertransporteerd door: afzender ontvanger ontvanger inzamelaar vervoerder uitbesteed vervoerder

ontvanger/inzamelaar/vervoerder **Groot Beekbergen Transportbedrijf**
 straat + nr **Oude Apeldoornseweg 40c**
 postc. + woonpl. **7333 NS APELDOORN**

VHB-nummer **GL521674VXXX**

route-inzameling ja nee

route lijst bijsluiken (zie toelichting)

inzamelaarsregeling ja nee

repeterende vrachten ja nee

zie toelichting

kenteken **BV-ST-00**

afvalstroomnummer	gebruikelijke benaming van de afvalstoffen	aantal/verpakking	eural code	verw. meth.	geschatte hoeveelheid (kg)	gewogen hoeveelheid (kg)
05WQ00043810	Grond, Organisch Verontreinigd		170504C	D05		

Order: WO1614187

Geplaatste container: **10-8**

Op te halen container:

Begintijd: Eindtijd: Rusttijd:

PAK

FC-T

GT

20-T

Attero Locatie: Loc. Wijk GRONDBANK-REINIGING

Afvalstroomnr: 05WQ00043810

Magazijn: GBK_ORGANISCH

Kenteken: BVST89

Ontdoener: Brand Oil

Product: Grond, organisch verontreinigd-nat

Aantal uren: Man-uren:

Bonnummer: 2356964

Brutogewicht: 60.580 KG 08.12.2016 12:09:08

Tarragewicht: 20.920 KG 08.12.2016 12:16:30

Nettogewicht: 39.660 KG

Klantref: **24 2 E**

20-25

25-31

De begeleidingsbrief dient naar waarheid ingevuld te worden en is alleen geldig als de verplichte (donkere) velden zijn ingevuld en de handtekeningen zijn geplaatst door de bevoegde personen. De donker gearceerde velden zijn ingevuld en de handtekeningen zijn geplaatst door de bevoegde personen.

Art. 5:25 - Uitgave Beurtvoortadres
www.beurtvoortadres.nl
Tel. 088-55 22 111

Auteursrecht: sVa / Stichting Vervoeradres, Den Haag	Het vervoer geschiedt op de door sVa / Stichting Vervoeradres ter griffie van de arr.rechtsbank te Amsterdam en Rotterdam gedeponeerde algemene voorwaarden voor het afvalstoffenvervoer over de weg, laatste versie. Voor aansprakelijkheid vervoerder z.o.z.		In de vracht is verzekering niet begrepen
	handtekening afzender	handtekening ontvanger	
handtekening afzender	handtekening ontvanger	handtekening vervoerder (geadresseerde) voor goede ontvangst der zending met gelijkgenummerde vrachtbrief	AB56243389

De bez. dient naar waarheid ingevuld te worden en is alleen geldig als de verplichte (donkere) velden zijn ingevuld en de handtekeningen zijn geplaatst door de bez. of de afzender. De donker gearceerde velden zijn soms, afhankelijk van de omstandigheden, verplicht (zie toelichting op de achterzijde van dit formulier).

7

BEGELEIDINGSBRIEF

BEWIS VAN ONTVANGST (B1) (retour naar afzender (handelaar/bemiddelaar))

Verplicht te gebruiken voor transport van afvalstoffen

<p>1 <input checked="" type="checkbox"/> (primaire) afzender <input type="checkbox"/> 2 <input type="checkbox"/> ontvanger <input type="checkbox"/> 3 <input type="checkbox"/> handelaar <input type="checkbox"/> 4 <input type="checkbox"/> bemiddelaar</p> <p>afzender: Brand Oil Zutphen straat + nr: Postbus 38 postc. + woonpl.: 7200 AA ZUTPHEN VIHB-nummer: _____</p>	<p>2 factuuradres: Rijssense Gebouwenloperij BV postbus of straat + nr: Noordermorsingel 1 postc. + woonpl.: 7461 JP RIJSSEN</p>
--	---

<p>3^a ondoener: Brand Oil Zutphen straat + nr: Postbus 38 postc. + woonpl.: 7200 AA ZUTPHEN</p>	<p>3^b locatie van herkomst: 16100 - Zutphen, van der Capellenlaan straat + nr: Van der Capellenlaan 58 postc. + woonpl.: Zutphen datum aanvang transport: 05/12/16 <i>8.12.2016</i></p>
<p>4^a uitbested vervoerder: _____ straat + nr: _____ postc. + woonpl.: _____ VIHB-nummer: _____</p>	<p>4^b locatie van bestemming: 05WQ1 - VAR, Stort straat + nr: Sluimersweg 12 postc. + woonpl.: 7384 SC Twello datum ontvangst transport: 05/12/16 <i>8.12.2016</i></p>

getransporteerd door: 1 afzender 2 ondoener 3 ontvanger 4 inzamelaar 5 vervoerder 6 uitbested vervoerder

ontvanger/inzamelaar/vervoerder: **Groot Beekbergen Transportbedrijf** VIHB-nummer: **GL521674VXXX**

straat + nr: **Oude Apeldoornseweg 40c** Kenteken: **BV-ST-89**

postc. + woonpl.: **7333 NS APELDOORN**

route-inzameling ja nee
 routelst bijsluiten (zie toelichting) _____
 inzamelaarsregeling ja nee
 reparerende vrachten ja nee
 zie toelichting _____

afvalstroomnummer	gebruikelijke benaming van de afvalstoffen	aantal/verpakking	eural code	verw. meth.	geschatte hoeveelheid (kg)	gewogen hoeveelheid (kg)
05WQ80043810	Grond, Organisch Verontreinigd		170504C	D05		

Order: WO1614187 Attero Locatie: Loc. Wilp GRONDBANK-REINIGING

Geplaatste container: Afvalstroomnr: 05WQ80043810

Op te halen container: Magazijn: GBK_ORGANISCH

Begintijd: Eindtijd: Rusttijd: Kenteken: BVST89

Product: Grond, organisch verontreinigd-nat Ontdoener: Brand Oil

Aantal uren: Man-uren: Aantal uren: Man-uren:

Bonnummer: 2357274

Brutogewicht: 59.440 KG 08.12.2016 14:02:22

Tarragewicht: 20.880 KG 08.12.2016 14:10:59

Nettogewicht: 38.560 KG

Klantref: _____

vrrecht: Stichting Vervoeradres, rg	Het vervoer geschiedt op de door sva / Stichting Vervoeradres ter griffia van de an.rechtbank te Amsterdam en Rotterdam gedeponeerde algemene voorwaarden voor het afvalstoffenvervoer over de weg, laatste versie. Voor aansprakelijkheid vervoerder z.o.z.	AB56243390
der	handtekening ondoener <i>[Handwritten Signature]</i>	handtekening vervoerder voor ontvangst der zending met gelijkgenummerde vrachtbrief <i>[Handwritten Signature]</i>
		handtekening ontvanger (geadresseerde) voor goede ontvangst der zending met gelijkgenummerde vrachtbrief <i>[Handwritten Signature]</i>

De begeleidingsbrief dient naar waarheid ingevuld te worden en is alleen geldig als de verplichte (donkere) velden zijn ingevuld en de handtekeningen zijn geplaatst door de bevoegde personen. De donker gearceerde velden zijn soms in te vullen op de achterzijde van dit formulier.

BEGELEIDINGSBRIEF

BEWIJS VAN ONTVANGST (B1) (retour naar ontdoener)

Verplicht te gebruiken voor transport van afvalstoffen

1 ontdoener 2 ontvanger 3 handelaar 4 bemiddelaar

afzender: **Brand Oil Zutphen**
 straat + nr: **Postbus 38**
 postc. + woonpl.: **7200 AA ZUTPHEN**
 VIB-nummer: _____

2
 factuuradres: **Rijssense Gebouwenloperij BV**
 postbus of straat + nr: **Noordenmorssinger 1**
 postc. + woonpl.: **7461 JP RIJSSSEN**

3
 ontdoener: **Brand Oil Zutphen**
 straat + nr: **Postbus 38**
 postc. + woonpl.: **7200 AA ZUTPHEN**

4
 uitbesteed vervoerder:
 straat + nr: _____
 postc. + woonpl.: _____
 VIB-nummer: _____

5
 getransporteerd door: 1 afzender 2 ontdoener 3 ontvanger 4 inzamelaar 5 vervoerder 6 uitbesteed vervoerder

ontvanger/inzamelaar/vervoerder: **Groot Beekbergen Transportbedrijf**
 straat + nr: **Oude Apeldoornseweg 40c**
 postc. + woonpl.: **7333 NS APELDOORN**
 VIB-nummer: **GL521674/XXX**
 kenteken: **BV-ST-001**

locatie van herkomst: **16100 - Zutphen, van der Capellenlaan**
 straat + nr: **Van der Capellenlaan 58**
 postc. + woonpl.: **Zutphen**
 datum ontvangst transport: **05/12/16**

locatie van bestemming: **05W01 - VAR, Stort**
 straat + nr: **Suikersweg 12**
 postc. + woonpl.: **7384 SC Twello**
 datum ontvangst transport: **05/12/16**

route-inzameling: ja nee
 route(s) bijsluiten (zie toelichting): _____
 inzamelaarsregeling: ja nee
 repeterende vrachten: ja nee
 zie toelichting: _____

afvalstroomnummer	gebruikelijke benaming van de afvalstoffen	aantal/verpakking	eural code	verv. meth.	geschatte hoeveelheid (kg)	gewogen hoeveelheid (kg)
05WQ80043810	Grond, Organisch Verontreinigd		170504C	D05		

Order: WO1614187
 Geplaatste container:
 Op te halen container:

Begintijd: _____ Eindtijd: _____ Rusttijd: _____

Attero Locatie: Loc. Wild GRONDBANK-REINIGING
 Afvalstroomnr: 05WQ80043810
 Magazijn: GBK_ORGANISCH
 Kenteken: BVST89
 Ontdoener: Brand Oil
 Product: Grond, organisch verontreinigd-na
 Aantal uren: _____ Man-uren: _____
 Bonnummer: 2357592
 Brutoweight: 55.760 KG 08.12.2016 15:30:48
 Tarragewicht: 20.840 KG 08.12.2016 15:41:12
 Nettogewicht: 34.920 KG
 Klantref: _____

Art. 5625 - Uitgave Beurтваartadres
 Tel. 088-55 22 111
 www.beurтваartadres.nl

Auteursrecht: sVA / Stichting Vervoeradres, Den Haag	Met vervoer geschiedt op de door sVA / Stichting Vervoeradres ter griffie van de arr.rechtbank te Amsterdam en Rotterdam gedeponeerde algemene voorwaarden voor het afvalstoffenvervoer over de weg, laatste versie. Voor aansprakelijkheid vervoerder z.o.z.	In de vracht is verzekering niet begrepen	AB56243391
	handtekening afzender 		

BEGELEIDINGSBRIEF

BEWIJS VAN ONTVANGST (B1) (retour naar ontdoener)

Verplicht te gebruiken voor transport van afvalstoffen

1 (primaire) ontdoener ontvanger handelaar bemiddelaar

afzender **Brand Oil Zutphen**
 straat + nr **Postbus 38**
 postc. + woonpl. **7200 AA ZUTPHEN**
 VHB-nummer

2 factuuradres **Rijssense Gebouwsloperij BV**
 postbus of straat + nr **Noordermorsingel 1**
 postc. + woonpl. **7461 JF RIJSSEN**

3 ontdoener **Brand Oil Zutphen**
 straat + nr **Postbus 38**
 postc. + woonpl. **7200 AA ZUTPHEN**

4 uitbesteed vervoerder
 straat + nr
 postc. + woonpl.
 VHB-nummer

5 getransporteerd door: afzender ontdoener ontvanger inzamelaar vervoerder uitbesteed vervoerder

ontvanger/inzamelaar/
 vervoerder **Groot Beekbergen Transportbedrijf**
 straat + nr **Oude Apeldoornseweg 40c**
 postc. + woonpl. **7333 NS APELDOORN**
 VHB-nummer **GL521674VJXX**

route-inzameling ja nee
 routelijst bijsluiten (zie toelichting)
 inzamelaarsregeling ja nee
 repeterende vrachten ja nee
 zie toelichting

afvalstroomnummer	gebruikelijke benaming van de afvalstoffen	aantal/verpakking	eural code	verw. meth.	geschatte hoeveelheid (kg)	gewogen hoeveelheid (kg)
105WQ80043810	Grond, Organisch Verontreinigd		170504C	D06		

Order: WO1614187
 Geplaatste container:
 Op te halen container:

Attero Locatie: Loc. Wilp GRONDBANK-REINIGING
 Afvalstroomnr: 05WQ80043810
 Magazijn: GBK_ORGANISCH
 Kenteken: BVST89
 Ontdoener: Brand Oil
 Product: Grond, organisch verontreinigd-nat
 Aantal uren: Man-uren:

Begintijd: Eindtijd: Rusttijd:
 Bonnummer: 2358391
 Brutogewicht: 53.960 KG 09.12.2016 09:03:27
 Tarragewicht: 20.920 KG 09.12.2016 09:13:23
 Nettogewicht: 33.040 KG
 Klantref:

9

05/12/16 g-12-2016

05/12/16 g-12-2016

BVST 89

PAV

De vervoerders zijn ingevuld en de handtekeningen zijn geplaatst door de afzender of de ontvanger. Het is de verantwoordelijkheid van de afzender of de ontvanger om de juiste informatie te geven. De afzender is aansprakelijk voor de juistheid van de gegevens. De afzender is aansprakelijk voor de schade van de afvalstoffen. De afzender is aansprakelijk voor de schade van de afvalstoffen. De afzender is aansprakelijk voor de schade van de afvalstoffen.

Art. 5625 - Uitgave Beurtvaartadres
 ww.beurtvaartadres.nl
 Tel. 098-55 22 111

handtekening afzender 	Het vervoer geschiedt op de door sVa / Stichting Vervoeradres ter griffie van de arr.rechtbank te Amsterdam en Rotterdam gedeponeerde algemene voorwaarden voor het afvalstoffenvervoer over de weg, laatste versie. Voor aansprakelijkheid vervoerder z.o.z.	handtekening transporteur voor ontvangst der zending met gelijkgenummerde vrachtbijlage 	handtekening ontvanger (geadresseerde) voor goede ontvangst der zending met gelijkgenummerde vrachtbijlage
	In de vracht is verzekering niet begrepen		

AB56243392

BEGELEIDINGSBRIEF

BEWIJS VAN ONTVANGST (B1) (retour naar ontdoener)

Verplicht te gebruiken voor transport van afvalstoffen

1 (primair) ontvoerder 2 ontvanger 3 handelaar 4 bemiddelaar

afzender **Brand Oil Zutphen**
 straat + nr **Postbus 38**
 postc. + woonpl. **7200 AA ZUTPHEN**
 VHB-nummer

2 factuuradres **Rijssense Gebouwenloperij BV**
 postbus of straat + nr **Noordermorssingel 1**
 postc. + woonpl. **7461 JP RIJSSEN**

3 ontvoeder **Brand Oil Zutphen**
 straat + nr **Postbus 38**
 postc. + woonpl. **7200 AA ZUTPHEN**

4 uitbesteed vervoerder
 straat + nr
 postc. + woonpl.
 VHB-nummer

5 getransporteerd door: 1 afzender 2 ontvoeder 3 ontvanger 4 inzamelaar 5 vervoerder 6 uitbesteed vervoerder

route-inzameling ja nee
 routelst bijsluren (zie toelichting)
 inzamelaarsregeling ja nee
 repeterende vrachten ja nee
 zie toelichting

ontvanger/inzamelaar/
 vervoerder **Groot Beekbergen Transportbedrijf**
 straat + nr **Oude Apeldoornseweg 40c**
 postc. + woonpl. **7333 NS APELDOORN**
 VHB-nummer **OL621674V00X**
 kenteken **BV-ST-87J**

afvalstroomnummer	gebruikelijke benaming van de afvalstoffen	aantal/ verpakking	eurale code	verw. meth.	geschatte hoeveelheid (kg)	gewogen hoeveelheid (kg)
05WQ80043810	Grond, Organisch Verontreinigd		170504C	D05		

Order: WO1614187
 Geplaatste container:
 Op te halen container:
 Begintijd: Eindtijd: Rusttijd:

Attero Locatie: Loc. Wilp GRONDBANK-REINIGING
 Afvalstroomnr: 05WQ80043810
 Magazijn: GBK_ORGANISCH
 Kenteken: BVST89
 Ontvoeder: Brand Oil
 Product: Grond, organisch verontreinigd-nat
 Aantal uren: Man-uren:
 Bonnummer: 2358944
 Brutogewicht: 62.420 KG 09.12.2016 12:14:24
 Tarragewicht: 20.880 KG 09.12.2016 12:26:16
 Nettogewicht: 41.540 KG
 Klantref:





olie

11

AB56243394

De begeleidingsbrief dient naar waarheid ingevuld te worden en is alleen geldig als de verplichte (donkere) velden correct zijn vullen. Het is de verantwoordelijkheid van de afzender om de afvalstoffen te identificeren en de juiste afvalstroomnummer te kiezen. De donkere gearceerde velden zijn somtijds niet verplicht.

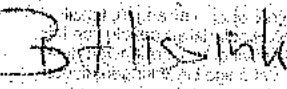
Uitgever: Beurtvaartadres, Art. 5625 - Beurtvaartadres, Tel. 088-55 22 111

Auteursrecht: sVa / Stichting Vervoeradres, Den Haag	Het vervoer geschiedt op de door sVa / Stichting Vervoeradres ter griffie van de arr.rechtbank te Amsterdam en Rotterdam gedeponeerde algemene voorwaarden voor het afvalstoffenvervoer over de weg, laatste versie. Voor aansprakelijkheid vervoerder z.o.z.		
	In de wacht is verzekering niet begrepen		
handtekening afzender 	handtekening ontvoeder 	handtekening transporteur voor ontvangst der zending met gelijkgenummerde vrachtbrief 	handtekening ontvanger (geadresseerde) voor goede ontvangst der zending met gelijkgenummerde vrachtbrief 

BEGELEIDINGSBRIEF

BEWIJS VAN ONTVANGST (B1) (retour naar ontdoener)

Verplicht te gebruiken voor transport van afvalstoffen

1 (primair) ontdoener 2 ontvanger 3 handelaar 4 bemiddelaar

afzender: **Brand Oil Zutphen**
 straat + nr: **Postbus 38**
 postc. + woonpl.: **7200 AA ZUTPHEN**
 VHB-nummer: _____

2
 factuuradres: **Rijssense Gebouwsloperij BV**
 postbus of straat + nr: **Noordermossingel 1**
 postc. + woonpl.: **7461 JP RIJSSEN**

3
 ontdoener: **Brand Oil Zutphen**
 straat + nr: **Postbus 38**
 postc. + woonpl.: **7200 AA ZUTPHEN**

3*
 locatie van herkomst: **16100 - Zutphen, van der Capellenlaan**
 straat + nr: **Van der Capellenlaan 58**
 postc. + woonpl.: **Zutphen**
 datum aanvang transport: **05/12/16** *g. 12. 2016*

4
 locatie van bestemming: **05W01 - VAR. Stort**
 straat + nr: **Stuivenweg 12**
 postc. + woonpl.: **7384 SC Twallo**
 datum ontvangst transport: **05/12/16** *g. 12. 2016*

5
 vervoer door: 1 afzender 2 ontdoener 3 ontvanger 4 inzamelaar 5 vervoerder 6 uitbesteed vervoerder

inzamelaar/vervoerder: **Groot Beekbergen Transportbedrijf**
 straat + nr: **Oude Apeldoornseweg 40c**
 postc. + woonpl.: **7333 NS APELDOORN**
 VHB-nummer: **GL521674VXXX**
 kenteken: **BV-ST-89**

route-inzameling ja nee
 routelijst bijsluiken (zie toelichting) _____
 inzamelaarsregeling ja nee
 repeterende vrachten ja nee
 zie toelichting _____

afvalstroomnummer	gebruikelijke benaming van de afvalstoffen	aantal/verpakking	oorspr. code	verw. meth.	geschatte hoeveelheid (kg)	gewogen hoeveelheid (kg)
05WQ80043810	Grond, Organisch Verontreinigd		170504C	D05		

Order: WO1614187
 Geplaatste container:
 Op te halen container:
 Begintijd: _____ Eindtijd: _____ Rusttijd: _____

Attero Locatie: Loc. Wilp GRONDBANK-REINIGING
 Afvalstroomnr: 05WQ80043810
 Magazijn: GBK_ORGANISCH
 Kentekens: BVST89
 Ontdoener: Brand Oil
 Product: Grond, organisch verontreinigd-nat
 Aantal uren: _____ Man-uren: _____

Bonnummer: 2359240
 Brutogewicht: 60.960 KG 09.12.2016 14:05:09
 Tarragewicht: 20.860 KG 09.12.2016 14:14:05
 Nettogewicht: 40.100 KG
 Klantref: _____

De begeleidingsbrief dient naar waarheid ingevuld te worden en is alleen geldig als de verplichte (donkere) velden de donker bevoegde personen. De donker gearceerde velden zijn soms afhankelijk van de omstandigheden, verplicht (zie toelichting op de achterzijde van dit formulier).
 zijn ingevuld en de handtekeningen zijn geplaatst door de afzender en de ontvanger.

Art. 5625 - Uitgave Beurtvaartadres
 www.beurtvaartadres.nl
 Tel. 088-35 22 111

auteursrecht: sVa / Stichting Vervoeradres, Den Haag handtekening afzender:	Het vervoer geschiedt op de door sVa / Stichting Vervoeradres ter griffe van de arr.rechtbank te Amsterdam en Rotterdam gedeponeerde algemene voorwaarden voor het afvalstoffenvervoer over de weg, laatste versie. Voor aansprakelijkheid vervoerder z.o.z.	In de vracht is verzekering niet begrepen handtekening transporteur voor ontvangst der zending met gelijkgenummerde vrachtbrief:	handtekening ontvanger (geadresseerde) voor goede ontvangst der zending met gelijkgenummerde vrachtbrief:
	AB56243395		

BEGELEIDINGSBRIEF

ADMINISTRATIE / VERHUWINGSBEWIJS (C1/A2) (voor transporteur (vrij))

Verplicht te gebruiken voor transport van afvalstoffen

Brand Oil Zuthen
Postbus 200
200 AS ZUTHEN

Rijkswaterstaat
Grond, Organisch Verontreinigd
Postbus 200
200 AS ZUTHEN

Brand Oil Zuthen
Postbus 200
200 AS ZUTHEN

Brand Oil Zuthen
Postbus 200
200 AS ZUTHEN

Grond, Organisch Verontreinigd
Postbus 200
200 AS ZUTHEN

Grond, Organisch Verontreinigd
Postbus 200
200 AS ZUTHEN

Grond, Organisch Verontreinigd
Postbus 200
200 AS ZUTHEN

Grond, Organisch Verontreinigd
Postbus 200
200 AS ZUTHEN

Grond, Organisch Verontreinigd
Postbus 200
200 AS ZUTHEN

Grond, Organisch Verontreinigd
Postbus 200
200 AS ZUTHEN

13
 De afvalstoffen worden vervoerd naar de afvalverwerkingsinstallatie van de afvalverwerkingsmaatschappij van de provincie Groningen. De afvalstoffen worden vervoerd naar de afvalverwerkingsinstallatie van de afvalverwerkingsmaatschappij van de provincie Groningen.

De afvalstoffen worden vervoerd naar de afvalverwerkingsinstallatie van de afvalverwerkingsmaatschappij van de provincie Groningen. De afvalstoffen worden vervoerd naar de afvalverwerkingsinstallatie van de afvalverwerkingsmaatschappij van de provincie Groningen.

De afvalstoffen worden vervoerd naar de afvalverwerkingsinstallatie van de afvalverwerkingsmaatschappij van de provincie Groningen. De afvalstoffen worden vervoerd naar de afvalverwerkingsinstallatie van de afvalverwerkingsmaatschappij van de provincie Groningen.

De afvalstoffen worden vervoerd naar de afvalverwerkingsinstallatie van de afvalverwerkingsmaatschappij van de provincie Groningen. De afvalstoffen worden vervoerd naar de afvalverwerkingsinstallatie van de afvalverwerkingsmaatschappij van de provincie Groningen.

De afvalstoffen worden vervoerd naar de afvalverwerkingsinstallatie van de afvalverwerkingsmaatschappij van de provincie Groningen. De afvalstoffen worden vervoerd naar de afvalverwerkingsinstallatie van de afvalverwerkingsmaatschappij van de provincie Groningen.

De afvalstoffen worden vervoerd naar de afvalverwerkingsinstallatie van de afvalverwerkingsmaatschappij van de provincie Groningen. De afvalstoffen worden vervoerd naar de afvalverwerkingsinstallatie van de afvalverwerkingsmaatschappij van de provincie Groningen.

De afvalstoffen worden vervoerd naar de afvalverwerkingsinstallatie van de afvalverwerkingsmaatschappij van de provincie Groningen. De afvalstoffen worden vervoerd naar de afvalverwerkingsinstallatie van de afvalverwerkingsmaatschappij van de provincie Groningen.

De afvalstoffen worden vervoerd naar de afvalverwerkingsinstallatie van de afvalverwerkingsmaatschappij van de provincie Groningen. De afvalstoffen worden vervoerd naar de afvalverwerkingsinstallatie van de afvalverwerkingsmaatschappij van de provincie Groningen.

De afvalstoffen worden vervoerd naar de afvalverwerkingsinstallatie van de afvalverwerkingsmaatschappij van de provincie Groningen. De afvalstoffen worden vervoerd naar de afvalverwerkingsinstallatie van de afvalverwerkingsmaatschappij van de provincie Groningen.

De afvalstoffen worden vervoerd naar de afvalverwerkingsinstallatie van de afvalverwerkingsmaatschappij van de provincie Groningen. De afvalstoffen worden vervoerd naar de afvalverwerkingsinstallatie van de afvalverwerkingsmaatschappij van de provincie Groningen.

De afvalstoffen worden vervoerd naar de afvalverwerkingsinstallatie van de afvalverwerkingsmaatschappij van de provincie Groningen. De afvalstoffen worden vervoerd naar de afvalverwerkingsinstallatie van de afvalverwerkingsmaatschappij van de provincie Groningen.

<p>Auteursrecht sva / Stichting Vervoerders, Derj Haag.</p>	<p>Het vervoer geschiedt op de door sva / Stichting Vervoerders te stellen van de afvalverwerkingsinstallatie van de afvalverwerkingsmaatschappij van de provincie Groningen.</p>	<p>AB5624339</p>
<p>handtekening afzender (afzender)</p>	<p>handtekening ontvanger (ontvanger)</p>	<p>handtekening afzender (afzender)</p>

06-55-22-111
 06-55-22-111
 06-55-22-111

15

BEGELEIDINGSBRIEF

BEWJS VAN ONTVANGST (B1) (retour naar ontdoener)

Verplicht te gebruiken voor transport van afvalstoffen

De begeleidingsbrief dient naar waarheid ingevuld te worden en is alleen geldig als de verplichte (donkere) velden zijn ingevuld en de handtekeningen zijn geplaatst door de bevoegde personen. De donker gearceerde velden zijn soms afwisselend met de achterzijde van dit formulier.

1 primaire ontvoeder 2 ontvanger 3 handelaar 4 bemiddelaar

afzender **Brand Oil Zutphen**
 straat + nr **Postbus 38**
 postc. + woonpl. **7200 AA ZUTPHEN**
 VIB-nummer

2
 factuuradres **Rijssense Gebouwenstoperij BV**
 postbus of straat + nr **Noordermorsingel 1**
 postc. + woonpl. **7461 JP RIJSSEN**

3
 ontvoeder **Brand Oil Zutphen**
 straat + nr **Postbus 38**
 postc. + woonpl. **7200 AA ZUTPHEN**

4
 uitbesteed vervoerder
 straat + nr
 postc. + woonpl.
 VIB-nummer

5
 getransporteerd door: 1 afzender 2 ontvoeder 3 ontvanger 4 inzamelaar 5 vervoerder 6 uitbesteed vervoerder

ontvanger/inzamelaar/
 vervoerder **Groot Beekbergen Transportbedrijf**
 straat + nr **Oude Apeldoornseweg 40c**
 postc. + woonpl. **7333 NS APELDOORN**
 VIB-nummer **GL621674VXXX**

3
 locatie van herkomst **18100 - Zutphen van der Capellenlaan**
 straat + nr **Van der Capellenlaan 88**
 postc. + woonpl. **Zutphen**
 datum ontvangst transport **05/12/16**

4
 locatie van bestemming **05W01 - VAR, Stort**
 straat + nr **Stuiversweg 12**
 postc. + woonpl. **7384 SC Twaalf**
 datum ontvangst transport **05/12/16**

route-inzameling ja nee
 route-lijst bijsluiten (zie toelichting)
 inzamelingsregeling ja nee
 repeterende vrachten ja nee
 zie toelichting

afvalstroomnummer **05WQ80043810** gebruikelijke benaming van de afvalstoffen **Grond, Organisch Verontreinigd** aantal/verpakking **170504C** aural code **D06** verw. meth. **D06** geschatte hoeveelheid (kg) **46.120** gewogen hoeveelheid (kg) **46.120**

afvalstroomnummer	gebruikelijke benaming van de afvalstoffen	aantal/verpakking	aural code	verw. meth.	geschatte hoeveelheid (kg)	gewogen hoeveelheid (kg)
05WQ80043810	Grond, Organisch Verontreinigd	170504C	D06		46.120	46.120

Order: **WO1614187**
 Geplaatste container:
 Op te halen container:
 Begintijd: Eindtijd: Rusttijd:

Altere Locatie: **Loc. Wilp GRONDBANK-REINIGING**
 Afvalstroomnr: **05WQ80043810**
 Magazijn: **GBK_ORGANISCH**
 Kenteken: **BZTX43**
 Ontdoener: **Brand Oil**
 Product: **Grond, organisch verontreinigd-nat**
 Aantal uren: Man-uren:

Bonnummer: **2361847**
 Brutogewicht: **46.120 KG** 12.12.2016 13:32:03
 Tarragewicht: **18.900 KG** 12.12.2016 13:42:22
 Nettogewicht: **27.220 KG**
 Klantref:

nie 3.1 Art. 5625 - Uitgave Beurtvaartadres Tel. 068-55 22 111 www.beurtvaartadres.nl

Auteursrecht: sVa / Stichting Vervoeradres, Den Haag	Het vervoer geschiedt op de door sVa / Stichting Vervoeradres ter griffie van de arr.rechtsbank te Amsterdam en Rotterdam gedeponeerde algemene voorwaarden voor het afvalstoffenvervoer over de weg, laatste versie. Voor aansprakelijkheid vervoerder z.o.z.		AB56243399
	handtekening afzender	handtekening ontvoeder <i>B. R. K. ...</i>	
handtekening ontvanger (geadresseerde) voor goede ontvangst der zending met gelijk genummerde vrachtbrief			

BEGELEIDINGSBRIEF

BEWIJS VAN ONTVANGST (B1) (retour naar ontdoener)

Verplicht te gebruiken voor transport van afvalstoffen

16

1 primaire ontdoener 2 ontvanger 3 handelaar 4 bemiddelaar

afzender **Brand Oil Zutphen**
 straat + nr **Postbus 38**
 postc. + woonpl. **7200 AA ZUTPHEN**
 VIHB-nummer

2 factuuradres **Rijssense Gebouwenloperij BV**
 postbus of straat + nr **Noordemorsingel 1**
 postc. + woonpl. **7461 JP RIJSSEN**

3 ontdoener **Brand Oil Zutphen**
 straat + nr **Postbus 38**
 postc. + woonpl. **7200 AA ZUTPHEN**

4 uitbesteed vervoerder
 straat + nr
 postc. + woonpl.
 VIHB-nummer

5 getransporteerd door: 1 afzender 2 ontdoener 3 ontvanger 4 inzamelaar 5 vervoerder 6 uitbesteed vervoerder

ontvanger/inzamelaar/vervoerder **Groot Beekbergen Transportbedrijf**
 straat + nr **Oude Apeldoornaeweg 400**
 postc. + woonpl. **7333 NS APELDOORN**
 VIHB-nummer **GL521674VXXX**
 kenteken **BZTX43**

3^a locatie van herkomst **16100 - Zutphen, van der Capellenlaan**
 straat + nr **Van der Capellenlaan 58**
 postc. + woonpl. **Zutphen**
 datum aanvang transport **05/12/16**

4^a locatie van bestemming **05WQ1 - VAR, Stort**
 straat + nr **Sluifersweg 12**
 postc. + woonpl. **7384 SC TWELLO**
 datum ontvangst transport **05/12/16**

route-inzameling ja nee
 route-inzamelingslijst bijsluiten (zie toelichting) ja nee
 inzamelaarsregeling ja nee
 repeterende vrachten ja nee
 zie toelichting

afvalstroomnummer	gebruikelijke benaming van de afvalstoffen	aantal/verpakking	eural code	verw. meth.	geschatte hoeveelheid (kg)	gewogen hoeveelheid (kg)
05WQ80043810	Grond, Organisch Verontreinigd		170504C	D05		

Order: WO1614187
 Geplaatste container:
 Op te halen container:
 Begintijd: Eindtijd: Rusttijd:

Attero Locatie: Loc. Wijk GRONDBANK-REINIGING
 Afvalstroomnr: 05WQ80043810
 Magazijn: GBK_ORGANISCH
 Kenteken: BZTX43
 Ontdoener: Brand Oil
 Product: Grond, organisch verontreinigd-nat
 Aantal uren: Man-uren:
 Bonnummer: 2362266
 Brutogewicht: 47.200 KG 12.12.2016 15:25:44
 Tarragewicht: 18.880 KG 12.12.2016 15:47:15
 Nettogewicht: 28.320 KG
 Klantref:

De t... idingsbrief dient naar waarheid ingevuld te worden en is alleen geldig als de verplichte (donkere) velden zijn ingevuld en de verplichte (donkere) velden zijn soms, af... zij van de omstandigheden, verplicht (zie toelichting op de achterzijde van dit formulier)

Art. 5625 - Uitgrave Beurtvaartadres
 Tel. 088-66 22 111
 www.beurtvaartadres.nl

<p>Auteursrecht: sVa / Stichting Vervoeradres, Den Haag</p> <p>handtekening afzender</p>	<p>Het vervoer geschiedt op de door sVa / Stichting Vervoeradres ter griffie van de arr.rechtsbank te Amsterdam en Rotterdam gedeponeerde algemene voorwaarden voor het afvalstoffenvervoer over de weg, laatste versie. Voor aansprakelijkheid vervoerder z.o.z.</p> <p>handtekening ontdoener</p>	<p>In de vracht is verzekering niet begrepen</p> <p>handtekening vervoerder voor ontvangst der zending met gelijkgenummerde vrachtbrief</p>	<p>handtekening ontvanger (geadresseerde) voor goede ontvangst der zending met gelijkgenummerde vrachtbrief</p>
--	---	---	---

AB56243401

BEGELEIDINGSBRIEF

BEWIJS VAN ONTVANGST (B1) (retour naar ontdoener)

Verplicht te gebruiken voor transport van afvalstoffen

1 (primaire) afzender 2 ontvanger 3 handelaar 4 bemiddelaar

afzender **Brand Oil Zutphen**
 straat + nr **Postbus 38**
 postc. + woonpl. **7200 AA ZUTPHEN**
 VHB-nummer

2 factuuradres **Rijssense Gebouwsloperij BV**
 postbus of straat + nr **Noordenmorsingel 1**
 postc. + woonpl. **7461 JF RIJSSSEN**

3 ontdoener **Brand Oil Zutphen**
 straat + nr **Postbus 38**
 postc. + woonpl. **7200 AA ZUTPHEN**

4 uitbesteed vervoerder
 straat + nr
 postc. + woonpl.
 VHB-nummer

5 getransporteerd door: 1 afzender 2 ontdoener 3 ontvanger 4 inzamelaar 5 vervoerder 6 uitbesteed vervoerder

ontvanger/inzamelaar/vervoerder **Groot Beekbergen Transportbedrijf**
 straat + nr **Oude Apeldoornseweg 40c**
 postc. + woonpl. **7333 NS APELDOORN**
 VHB-nummer **GL521674VXXX**

afvalstroomnummer	gebruikelijke benaming van de afvalstoffen	aantal/verpakking	eural code	verw. meth.	geschatte hoeveelheid (kg)	gewogen hoeveelheid (kg)
05WQ80043810	Grond, Organisch Verontreinigd		170504C	D05		

Order: WO1614187
 Geplaatste container:
 Op te halen container:

Begintijd: Eindtijd: Rusttijd: Aantal uren: Man-uren:

Attero Locatie: Loc. Wilp GRONDBANK-REINIGING
 Afvalstroomnr: 05WQ80043810
 Magazijn: GBK_ORGANISCH
 Kenteken: BZTX43
 Ontdoener: Brand Oil
 Product: Grond, organisch verontreinigd-nat
 Bonnummer: 2362866
 Brutogewicht: 45.660 KG 13.12.2016 08:25:00
 Tarragewicht: 18.880 KG 13.12.2016 08:32:12
 Nettogewicht: 26.780 KG
 Klantref:

De begeleidingsbrief dient naar waarneming ingevuld te worden en is, alleen als de verplichte (donkere) velden hanteikbaar zijn voor de omstandigheden, verplicht (zie toelichting op de achterzijde van dit formulier)

Art. 5625 - Uitgave Beurtoeringsformulieren
 Tel. 088-55 22 111
 www.beurtoeringsformulieren.nl

handtekening afzender	Auteursrecht: sVa / Stichting Vervoeradres, Den Haag		handtekening ontvanger (geadresseerde) voor goede ontvangst der zending met gelijkgenummerde vrachtbrief
	Het vervoer geschiedt op de door sVa / Stichting Vervoeradres ter grilke van de arr.rechtbank te Amsterdam en Rotterdam gedeponeerde algemene voorwaarden voor het afvalstoffenvervoer over de weg, laatste versie. Voor aansprakelijkheid vervoerder z.o.z.		
handtekening afzender	handtekening ontvanger	handtekening transporteur voor ontvangst der zending met gelijkgenummerde vrachtbrief	handtekening ontvanger (geadresseerde) voor goede ontvangst der zending met gelijkgenummerde vrachtbrief

Ⓢ AB56243402

17

BEGELEIDINGSBRIEF

BEWIJS VAN ONTVANGST (B1) (retour naar ontdoener)

Verplicht te gebruiken voor transport van afvalstoffen

10

1 afzender ontvanger handelaar bemiddelaar

afzender **Brand Oil Zutphen**
 straat + nr **Postbus 38**
 postc. + woonpl. **7200 AA ZUTPHEN**
 VIB-nummer

2 factuuradres **Rijssense Gebouwsloperij BV**
 postbus of straat + nr **Noordermorssinget 1**
 postc. + woonpl. **7461 JP RIJSSEN**

3 ontdoener **Brand Oil Zutphen**
 straat + nr **Postbus 38**
 postc. + woonpl. **7200 AA ZUTPHEN**

3^a locatie van herkomst **16100 - Zutphen, van der Capellenlaan**
 straat + nr **Van der Capellenlaan 58**
 postc. + woonpl. **Zutphen**
 datum aanvang transport **05/12/16** **13.12.2016**

4^a uitbesteed vervoerder
 straat + nr
 postc. + woonpl.
 VIB-nummer

4^b locatie van bestemming **05W01 - VAR Stort**
 straat + nr **Sluinersweg 12**
 postc. + woonpl. **7384 SC Twello**
 datum ontvangst transport **05/12/16** **13.12.2016**

5 getransporteerd door: afzender ontvanger ontvanger inzamelaar vervoerder uitbesteed vervoerder
 ontvanger/inzamelaar/
 vervoerder **Groot Beekbergen Transportbedrijf**
 straat + nr **Oude Apeldoornseweg 40c**
 postc. + woonpl. **7333 NS APELDOORN**
 VIB-nummer **GL521674VXXX**
 kenteken **BS-VP-61**
 route-inzameling ja nee
 routelijst bijsluiten (zie toelichting)
 inzamelaarsregeling ja nee
 repeterende vrachten ja nee
 zie toelichting

afvalstroomnummer	gebruikelijke benaming van de afvalstoffen	aantal/ verpakking	eural code	verw. meth.	geschatte hoeveelheid (kg)	gewogen hoeveelheid (kg)
05WQ80043810	Grond, Organisch Verontreinigd		170504C	D05		

Order: WO1614187
 Geplaatste container:
 Op te halen container:
 Begintijd: Eindtijd: Rusttijd:

Attero Locatie: Loc. Wilp GRONDBANK-REINIGING
 Afvalstroomnr: 05WQ80043810
 Magazijn: GBIC_ORGANISCH
 Kenteken: BSVP61
 Ontdoener: Brand Oil
 Product: Grond, organisch verontreinigd nat
 Aantal uren: Man-uren:
 Bonnummer: 2363626
 Brutoweight: 38.080 KG 13.12.2016 11:28:01
 Tarragewicht: 20.540 KG 13.12.2016 11:35:18
 Nettogewicht: 17.540 KG
 Klantref:

De begeleidingsbrief dient naar waarheid ingevuld te worden en is alleen geldig als de verplichte (donkere) velden ankerlijk van de omstandigheden, verplicht (zie toelichting op de achterzijde van dit formulier) zijn ingevuld en de handtekeningen zijn geplaatst door de bevoegde personen. De donker geateerde velden zijn somt...

Art. 5625 - Uitgave Beurtoortadres
 w.beurtoortadres.nl
 Tel. 088-55 22 111

Auteursrecht: sVa / Stichting Vervoeradres, Den Haag	Het vervoer geschiedt op de door sVa / Stichting Vervoeradres ter griffie van de arr.rechtbank te Amsterdam en Rotterdam gadeponeerde algemene voorwaarden voor het afvalstoffenvervoer over de weg, laatste versie. Voor aansprakelijkheid vervoerder z.o.z.			In de vracht is verzekering niet begrepen	AB56243403
	handtekening afzender 	handtekening ontvanger 	handtekening transporteur voor ontvangst der zending met gelijkgenummerde vrachtbrief 		

BIJLAGE 4

Gegevens aanvulzand

NL BSB[®] productcertificaat

nummer : 983-16-BBK uitgegeven : 1 februari 2016
vervangt : 983-13-BBK geldig tot : Onbepaald
d.d. 28 mei 2014

ZAND EN/OF (GEBROKEN) GRIND

Zand - korrelklasse a - voor toepassing als grond.
Zand voldoet aan de achtergrondwaarden voor grond.

Certificaathouder:

K3 Delta Zand en Grind B.V.

Verklaring van Kiwa Nederland B.V.:

Dit productcertificaat is op basis van BRL 9321 : 04-11-2014 afgegeven conform het Kiwa Reglement voor Productcertificatie.

Kiwa Nederland B.V. verklaart dat:

- het gerechtvaardigde vertrouwen bestaat dat de door de certificaathouder vervaardigde industriezand en/of (gebroken) industriegrind bij voortdurend voldoet aan de in dit productcertificaat vastgelegde milieuhygiënische specificaties, mits dit industriezand en/of (gebroken) industriegrind voorzien is van het NL-BSB[®]-merk op een wijze als aangegeven in dit productcertificaat.
- met in achtneming van het bovenstaande, het industriezand en/of (gebroken) industriegrind in zijn toepassingen voldoet aan de relevante eisen van het Besluit bodemkwaliteit.
- voor dit productcertificaat geen controle plaatsvindt op het gebruik in werken en op de melding- en/of informatieplicht van de gebruiker aan het bevoegd gezag.

Voor het Besluit bodemkwaliteit is dit een door de Minister van Infrastructuur en Milieu erkend certificaat, indien het certificaat is opgenomen in het "Overzicht van erkendit productcertificaten in de bouw" op de websites van SBK: www.bouwkwaliteit.nl en van Bodem+: www.bodemplus.nl.

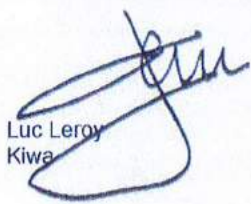

Luc Leroy
Kiwa

De gebruikers van dit certificaat wordt geadviseerd om in geval van twijfel bij Kiwa Nederland B.V. te informeren of dit document nog geldig is. Raadpleeg eventueel de website van www.kiwa.nl

Kiwa Nederland B.V.
Sir Winston Churchilllaan 273
2288 EA Rijswijk
Postbus 70, 2280 AB Rijswijk
T 088 998 44 40
E bmc@kiwa.nl
W www.kiwa.nl

Bedrijf:
K3 Delta Zand en Grind B.V.
Postbus 200
6660 AE Elst (Gld)

Bezoekadres:
Havikerwaard 8a
6994 JD De Steeg

Wingebied:
Valewaard/Rhederlaag en Bemmel fase 2 -
I-Lent

pagina : 1 van 2
Afbeelding van het NL BSB[®] woord- en beeldmerk

NL BSB[®]



NL BSB[®] is een collectief merk van de Stichting Bouwkwaliiteit (SBK)

Milieuhygiënische specificaties:

De gemiddelde samenstellingswaarden bepaald overeenkomstig AP04-SG van industriezand en/of (gebroken) industriegrind voldoen aan de in bijlage B van de Regeling bodemkwaliteit vermelde maximale waarden voor de beoogde bodemkwaliteitsklasse, met inachtneming van artikel 4.2.2 lid 4 en 5 van de Regeling bodemkwaliteit.

Toepassingsvoorwaarden:

Industriezand en/of (gebroken) industriegrind dient te worden toegepast conform de markering op de afleveringsbonnen, waarin het toepassingsgebied/kwaliteitsklasse staat aangegeven waarvoor het product is gekwalificeerd.

Industriezand en/of (gebroken) industriegrind dient te worden toegepast in overeenstemming met artikel 5, 6, 7, 37 en 42 van het Besluit bodemkwaliteit (functionaliteit, zorgplicht, algemene voorschriften en melding).

Toepassingen van Industriezand en/of (gebroken) industriegrind dat de achtergrondwaarden niet overschrijdt in hoeveelheden van minder dan 50 m3 hoeven niet te worden gemeld.

Certificatiemerk:

Het NL BSB certificatiemerk dan wel het NL BSB woordmerk (afmeting ten minste: resp. 10x10 mm dan wel 5 mm hoog) moet zijn afgebeeld op de afleveringsbonnen van het op basis van BRL 9321 gecertificeerde industriezand en/of (gebroken) industriegrind.



NL BSB®

Tevens vermeldt elke afleveringsbon ten minste de onderstaande gegevens:

- datum van belading en aflevering
- massa of volume van de lading
- naam en adres van de producent
- het nummer van dit certificaat
- naam van het product
- wingebed en naam/locatie verwerkingsinstallatie
- scheepsnaam of het kenteken van de vrachtauto
- toepasbaarheid (kwaliteitsklasse) van het product
- levering inclusief/exclusief transport
- resultaat van de controle van het transportmiddel

Wenken voor de gebruiker:

1. Bij aflevering inspecteren of:
 - 1.1 het product is vergezeld van een leveringsdocument dat alle bovenstaande gegevens bevat;
 - 1.2 de op het leveringsdocument vermeld productgegevens overeenkomen met hetgeen is besteld;
 - 1.3 het product en/of de leveringsdocumenten zijn gemerkt zoals in dit productcertificaat weergegeven;
 - 1.4 het product, mogelijk als gevolg van transport geen zichtbare gebreken vertoont.
2. Indien op grond van het onder 1 gestelde tot afkeuring wordt overgegaan, s.v.p. contact opnemen met de leverancier dan wel de producent, waarvan het adres op de voorzijde van dit productcertificaat is vermeld, en indien nodig met Kiwa Nederland B.V..
3. Controleren of wordt voldaan aan de voorwaarden voor toepassing in de betreffende klasse.
4. Nagaan of en door wie melding moet worden gedaan aan het bevoegd gezag.
5. Het bewijsmiddel (afleveringsbon en certificaat) dient aan de opdrachtgever te worden overhandigd. Dit geldt niet bij levering aan natuurlijke personen anders dan in de uitoefening van beroep of bedrijf.
6. De opdrachtgever moet het bewijsmiddel (afleveringsbon en certificaat) ten minste 5 jaar ter beschikking houden voor inzage door het bevoegd gezag. Dit geldt niet bij levering aan natuurlijke personen anders dan in de uitoefening van beroep of bedrijf.

BIJLAGE 5

Boorstaten controlepeilbuizen

Legenda (conform NEN 5104)

grind

	Grind, siltig
	Grind, zwak zandig
	Grind, matig zandig
	Grind, sterk zandig
	Grind, uiterst zandig

zand

	Zand, kleiig
	Zand, zwak siltig
	Zand, matig siltig
	Zand, sterk siltig
	Zand, uiterst siltig

veen

	Veen, mineraalarm
	Veen, zwak kleiig
	Veen, sterk kleiig
	Veen, zwak zandig
	Veen, sterk zandig

peilbuis

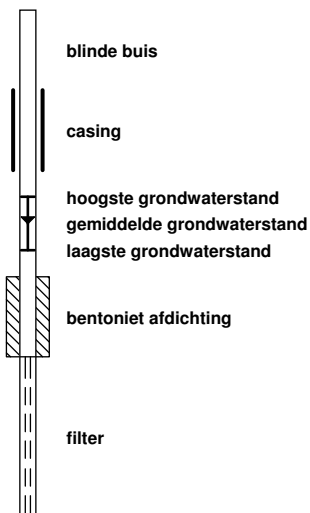

klei

	Klei, zwak siltig
	Klei, matig siltig
	Klei, sterk siltig
	Klei, uiterst siltig
	Klei, zwak zandig
	Klei, matig zandig
	Klei, sterk zandig

leem

	Leem, zwak zandig
	Leem, sterk zandig

overige toevoegingen

	zwak humeus
	matig humeus
	sterk humeus
	zwak grindig
	matig grindig
	sterk grindig

geur

- geen geur
- zwakke geur
- matige geur
- sterke geur
- uiterste geur

olie

- geen olie-water reactie
- zwakke olie-water reactie
- matige olie-water reactie
- sterke olie-water reactie
- uiterste olie-water reactie

p.i.d.-waarde

- >0
- >1
- >10
- >100
- >1000
- >10000

monsters

- geroerd monster
- ongeroerd monster
- volumering

overig

- bijzonder bestanddeel
- Gemiddeld hoogste grondwaterstand
- grondwaterstand
- Gemiddeld laagste grondwaterstand

- slib
- water

TEKENINGEN

- 1-2: Situatie met ontgravingscontouren en aan te brengen voorzieningen voorafgaand aan sanering
- 2-2: Situatie met ontgravingscontouren, controlemonsters, peilbuizen en aangebrachte voorzieningen

VAN DER CAPELLENLAAN

trottoir

fietspad

1,0

1,0

1,0

1,0

1,0

40 m3 compartimententank

shop

3,2-4,5

1,0

LEGENDA

- kadastrale grens
- - - - - ontgravingscontour PAK-verontreiging
- - - - - ontgravingscontour olieverontreiging
- 1,0 ontgravingsdiepte (m -mv)
- ondergrondse tank
- ⊕ M-01 controlepeilbuis met nummer



Brand Oil BV

Evaluatierapport bodemsanering
Van der Capellenlaan 58 te Zulphen

Situatie met ontgravingscontouren en aan te brengen
voorzieningen voorafgaand aan sanering

Projectnummer	160798
Tekening	1-2
Schaal	1:100
Afmetingen	A3_I
Datum	jan.-2017
Getekend	LvH
Filename	160798A



Barkstraat 5
Postbus 253
8100 AG Raalte
Tel.: 0572-360998
Fax.:0572-351574

WEG NAAR LAREN



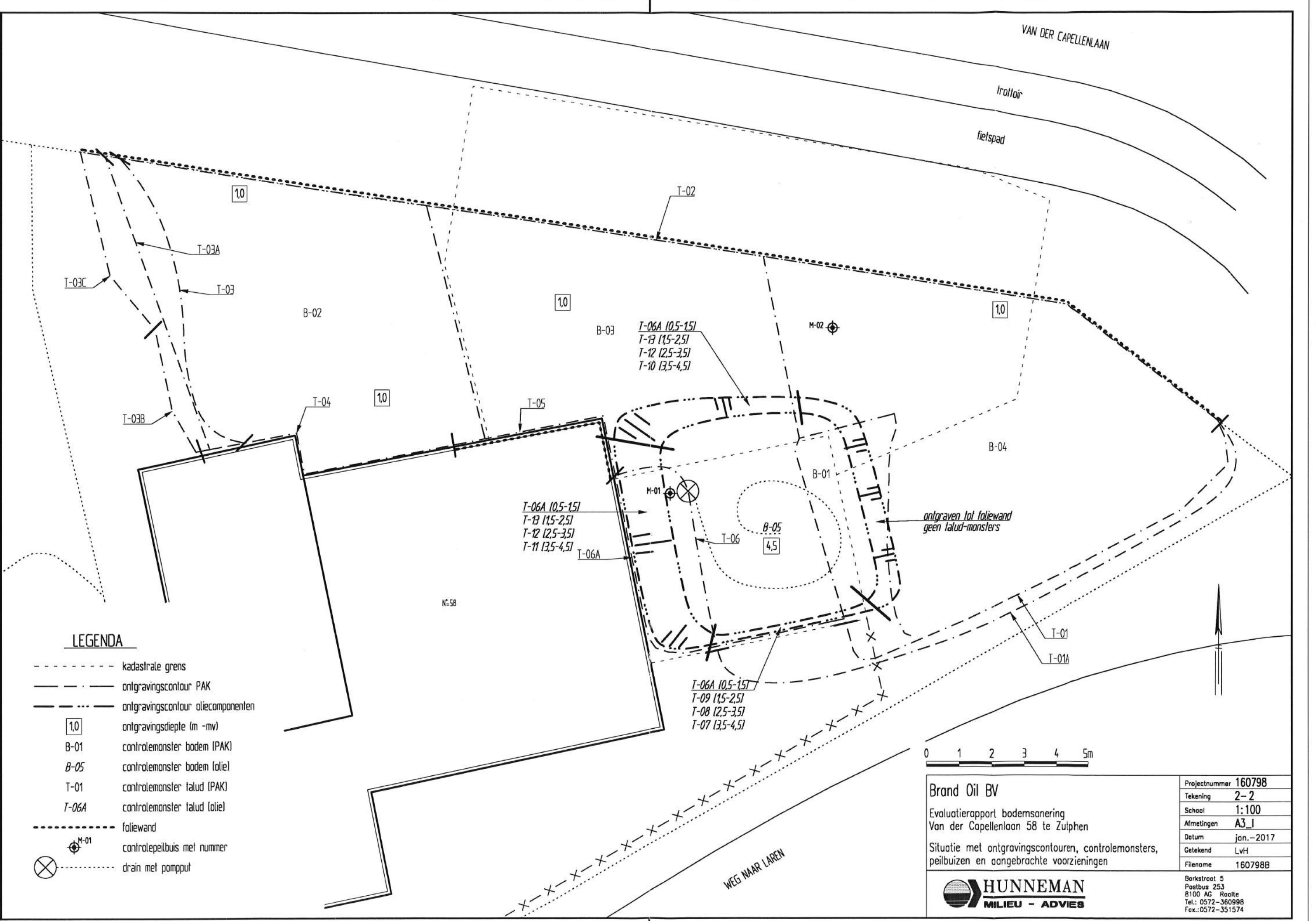

LEGENDA

- kadastrale grens
- - - ontgravingscontour PAK
- . - . ontgravingscontour oliecomponenten
- 1,0 ontgravingsdiepte (m -mv)
- B-01 controlemonster bodem (PAK)
- B-05 controlemonster bodem (olie)
- T-01 controlemonster talud (PAK)
- T-06A controlemonster talud (olie)
- - - foliewand
- M-01 controlepeilbuis met nummer
- ⊗ drain met pompput



Brand Oil BV Evaluatierapport bodemsanering Van der Capellenlaan 58 te Zutphen Situatie met ontgravingscontouren, controlemonsters, peilbuizen en aangebrachte voorzieningen	Projectnummer	160798
	Tekening	2-2
	Schaal	1:100
	Afmetingen	A3_I
	Datum	jan.-2017
	Getekend	LvH
Filename	160798B	
		Berkstraat 5 Postbus 253 8100 AG Raalte Tel.: 0572-360998 Fax.: 0572-351574