zuidwestgevel

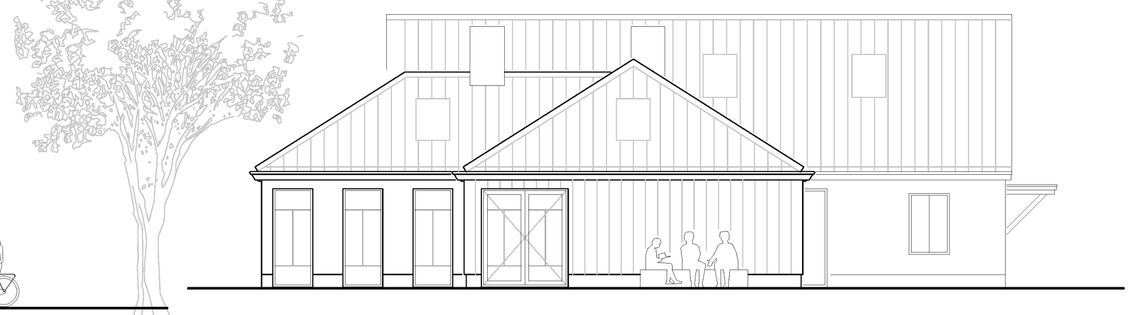

noordwestgevel

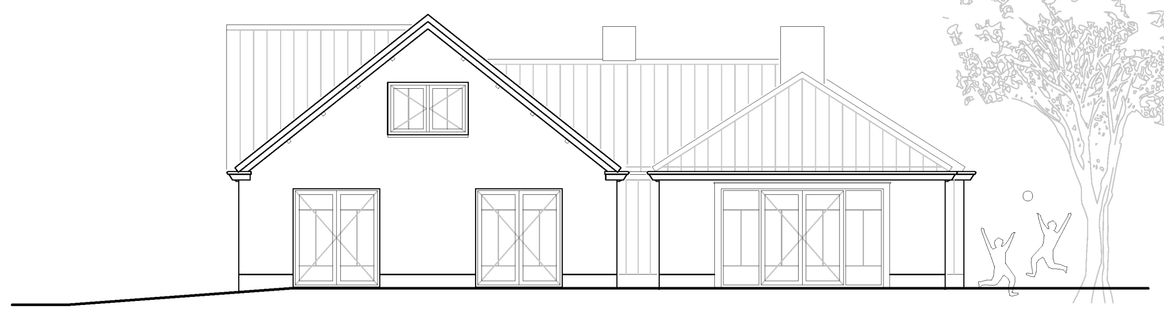

noordoostgevel

materialen & kleuren

metselwerk	stucadoorswerk fijn bezand licht natuurgrijs
metselwerk plint	natuursteen bekleed matgrijs
houtengevel	red cedar schilderwerk midden natuurgrijs
kozijnen	therm. gesch. aluminium donker natuurgrijs
ramen/deuren	therm. gesch. aluminium donker natuurgrijs
beglazing	hr++ isolerend veiligheidsglas
erker uitbreiding	isolerende hsb zink bekleed
dakgoten/boeideelen	hout schilderwerk midden natuurgrijs
goot	zink
dakpan	keramisch blauw gesmoord

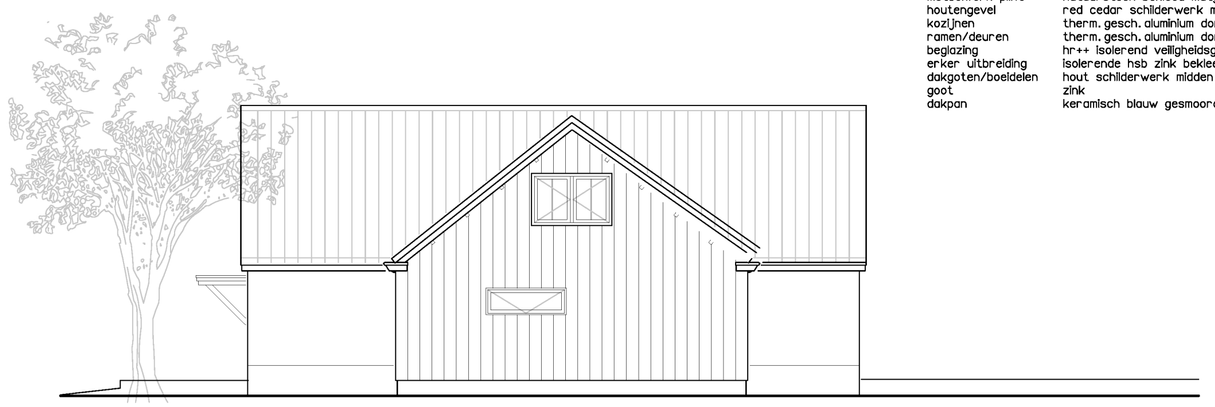

zuidoostgevel

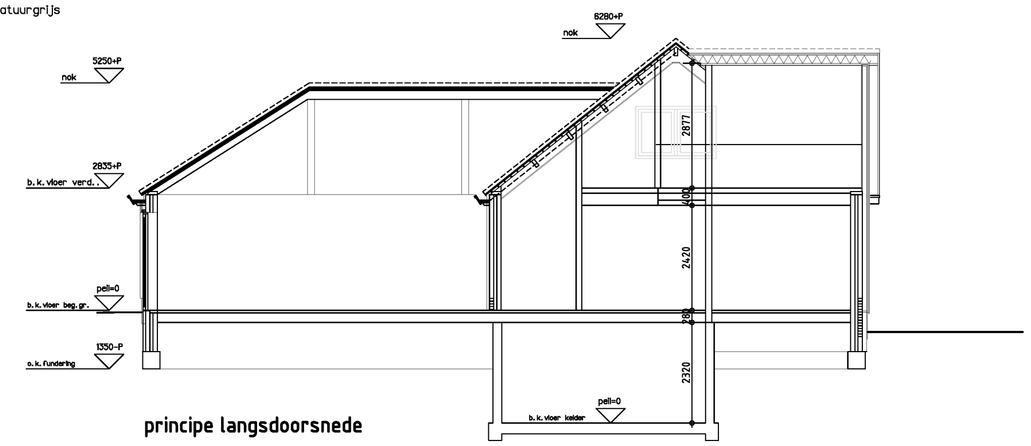

principe langsdoorsnede

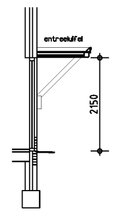

hoofdentree

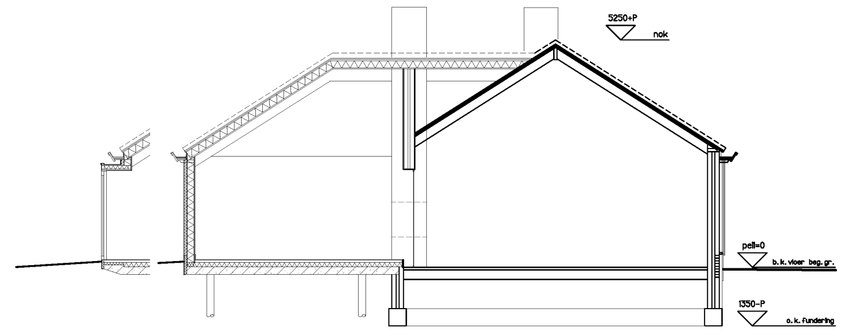

principe dwarsdoorsnede

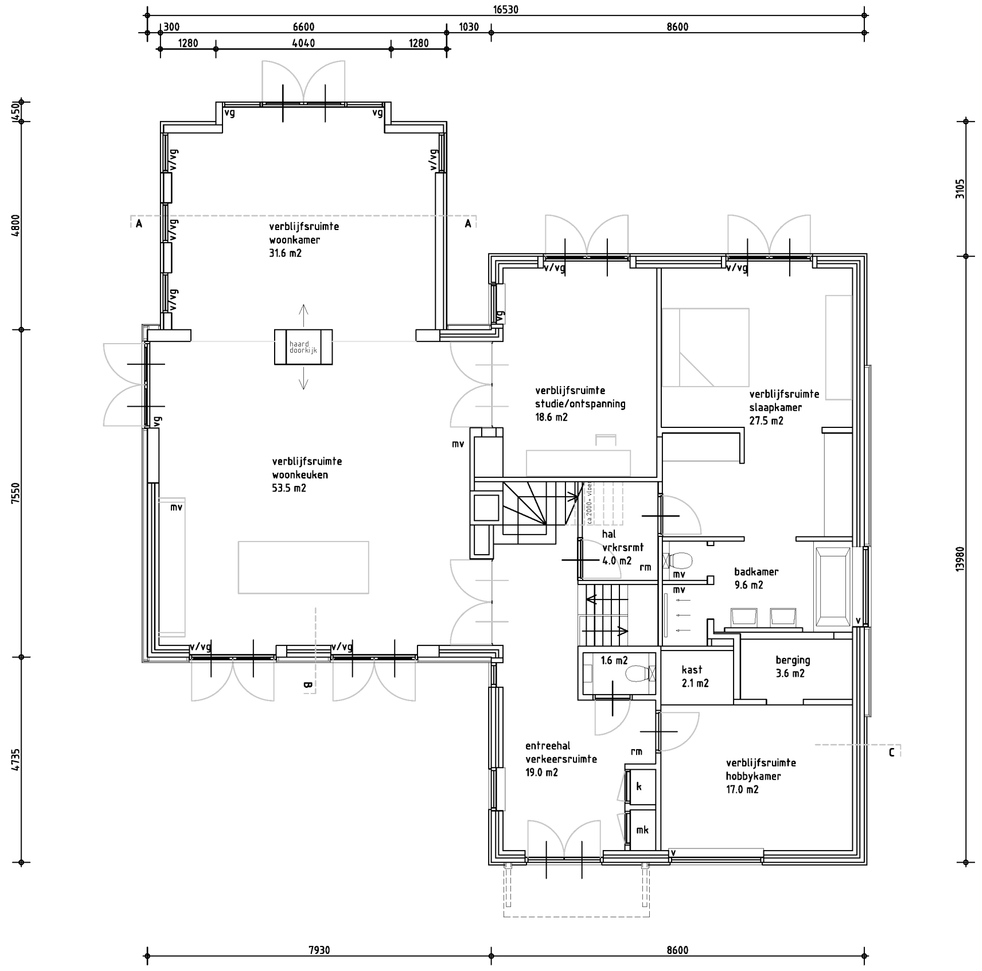

begane grond

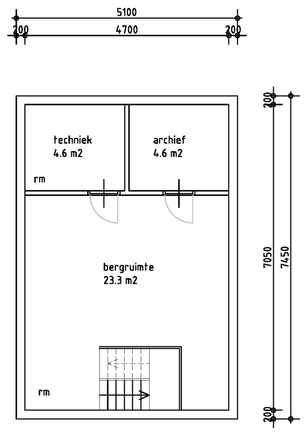

souterrain

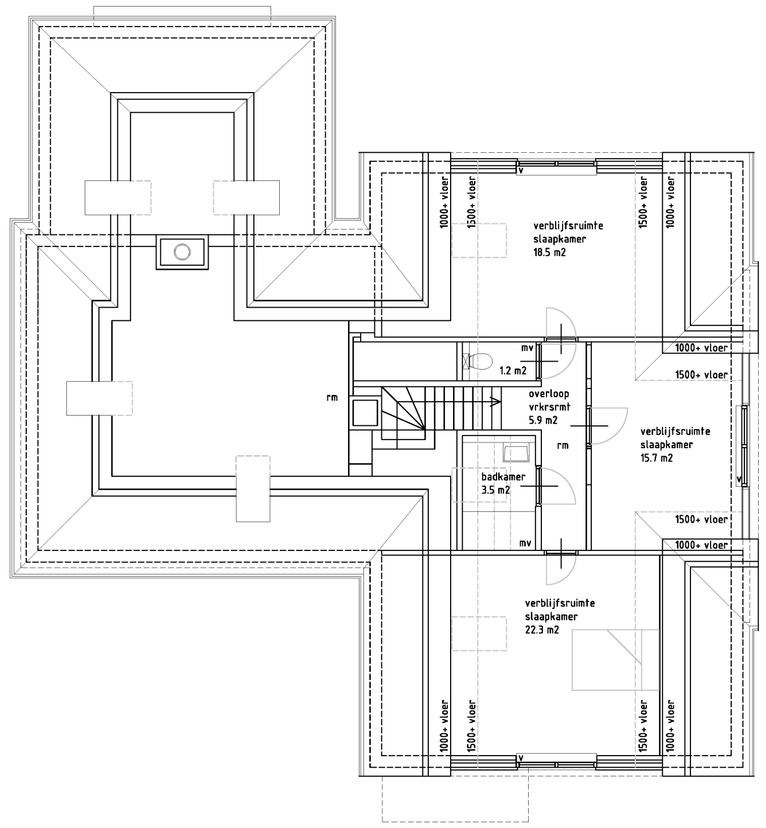

verdieping

v	natuurlijke ventilatie
mv	mechanische ventilatie
vg	veiligheidsglas conform NEN 3569
rm	rookmelder op lichtnet conform NEN 2555
dm 850	nieuwe deuren dagmaat = 850 mm.
beglazing	nieuw hoog-rendement plus, U=1,1W/m2.K
isolatie	rc-waarde uitbreiding = 4,5 m2.K/W rc-waarde renovatie = 3,5 m2.K/W

aanpassingen naar huidige regelgeving alleen
bij aan te passen ruimten, ongewijzigde ruimten/
elementen aanhouden conform bestaande toestand.

bouwbesluit is maatgevend voor de aanpassingen/uitbreiding:
- luchtdoorlatendheid conform NEN 2686
- waterdichtheid conform NEN 3215
- vochtwerende voorzieningen conform NEN 2778 en NEN 2690
- afvoer van afval- en hemelwater conform NEN 3215
- aansluitvoorwaarden elektriciteit, gas en drinkwater
  conform bouwbesluit 2003, hoofdstuk 2 & 3.
  gasvoorziening volgens GAVO-1987, deel 1 (gewijz.sept 1992)+deel 2.
  elektrische installatie minimaal volgens NEN 1010.
- drinkwaterinstallatie volgens NEN 1006.
- voorzieningen inbraakwerendheid conform NEN 5096,
  te voldoen aan weerstandsklasse 2
- ventilatie conform NEN 1087,
  badkamer min. 7 dm3/s
  kelder min. 7 dm3/s
  toilet min. 7 dm3/s
  keuken min. 14 dm3/s
  verblijfsruimte min. 0.7 dm3/m2 & verblijfsgebied min. 0.9dm3/m2

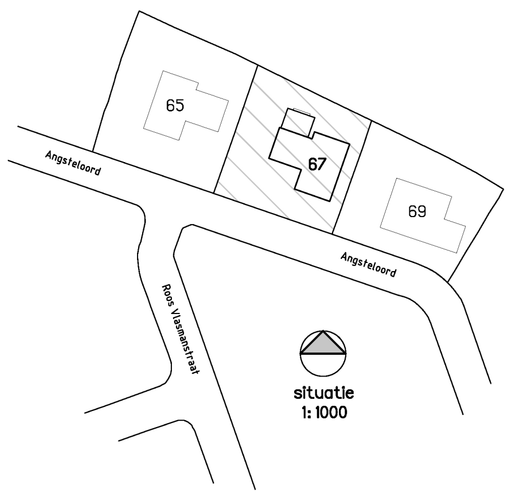

situatie
1: 1000

VMV&VMP

VMV ARCHICON BV & VAN MOORT+PARTNERS ARCHITEKTEN BV
Hollandse Kade 3 postbus 16 1390 AA Abcoude 0653-247462 rvmoort@xs4all.nl www.vmvarchicon.nl / vanmoortarchitecten.nl

project
woonhuis
angsteloord 67
abcoude

Datum:	09032017	A	24032017	F	.
Getekend:	.	B	09052017	G	.
Schaal:	1:100	C	30052017	H	.
Formaat:	A1	D	.	I	.
Fase:	BT	E	.	J	.

onderdeel
nieuwe toestand
plattegronden/situatie
doorsneden/gevelaanzichten

Projectnummer: 21712

Bladnummer: B002