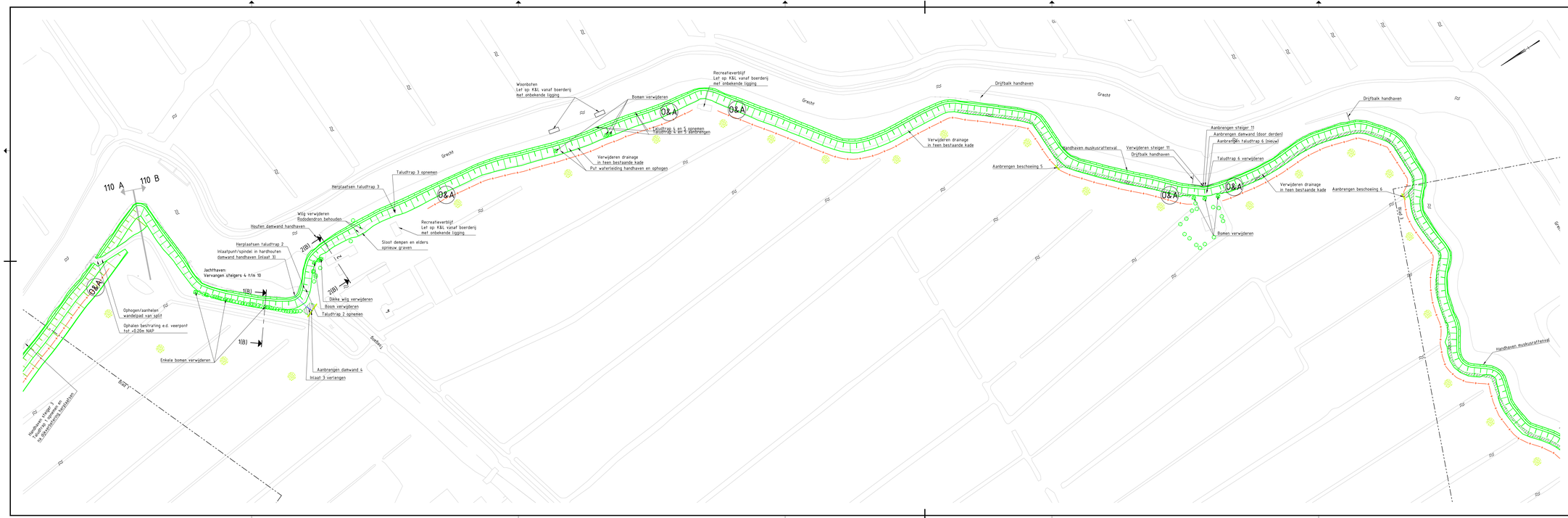
110 A
110 B
Houtten damwand handhaven
Wilg verwijderen
Rododendron behouden
Herplaatsen taludtrap 2
Inlaatpunt/spindel in hardhouten
damwand handhaven (inlaat 3)
Jachthaven:
Vervangen steigers 4 t/m 10
Ophogen/aanhelen
wandelpad van tolif
Ophalen bestrating e.d. veerpont
tot +0,20m NAP
Enkele bomen verwijderen
Herplaatsen taludtrap 3
Taludtrap 3 opnemen
Sloot dempen en elders
opnieuw graven
Recreatieverblijf
Let op: K&L vanaf boerderij
met onbekende ligging
Dikke wilg verwijderen
Boom verwijderen
Taludtrap 2 opnemen
Aanbrengen damwand 4
Inlaat 3 verlengen
Woonboten
Let op: K&L vanaf boerderij
met onbekende ligging
Bomen verwijderen
Taludtrap 4 en 5 opnemen
Taludtrap 4 en 5 aanbrengen
Verwijderen drainage
in teen bestaande kade
Put waterleiding handhaven en ophogen
Recreatieverblijf
Let op: K&L vanaf boerderij
met onbekende ligging
Drijfbalk handhaven
Verwijderen drainage
in teen bestaande kade
Aanbrengen beschoeiing 5
Handhaven muskusrattenval
Verwijderen steiger 11
Drijfbalk handhaven
Aanbrengen steiger 11
Aanbrengen damwand (door derden)
Aanbrengen taludtrap 6 (nieuw)
Taludtrap 6 verwijderen
Bomen verwijderen
Verwijderen drainage
in teen bestaande kade
Aanbrengen beschoeiing 6
Drijfbalk handhaven
Handhaven muskusrattenval
Grecht
Buiten
Binnen
Buiten
Binnen
Grecht
Grecht
Grecht