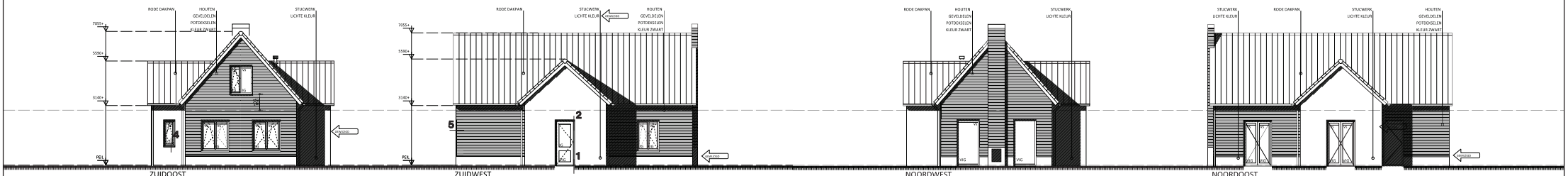

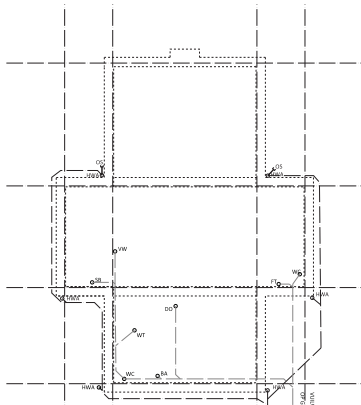

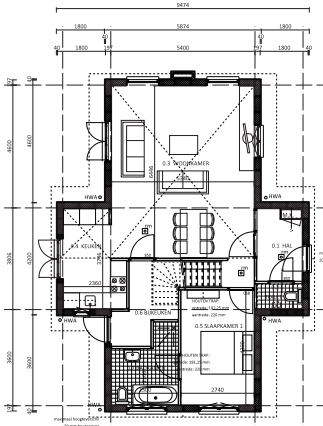

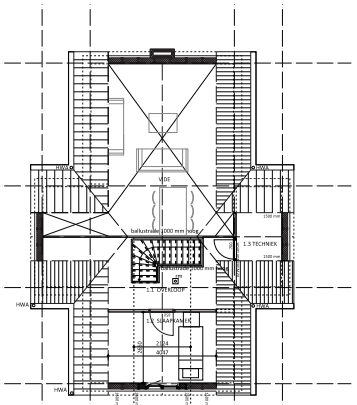

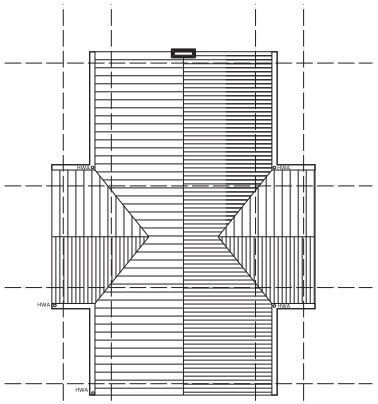

RUIMTEBENAMING	
0.1 HAL	: VERKEERSRUIMTE
0.2 TOILET	: TOILETRUIMTE
0.3 WOONKAMER	: VERBLIJFSRUIMTE
0.4 KEUKEN	: VERBLIJFSRUIMTE
0.5 SLAAPKAMER 1	: VERBLIJFSRUIMTE
0.6 BIJKEUKEN	OVERIGE GEBRUIKSFUNCTIE
0.7 BADKAMER	: BADRUIMTE
1.1 OVERLOOP	: VERKEERSRUIMTE
1.2 SLAAPKAMER	: VERBLIJFSRUIMTE
1.3 TECHNIEK	: TECHNIEKRUIMTE

RENVOOI

- metselwerk gewelbtenen
- metalstud wanden
- beton
- UNIDEK SIPS (KINGSPAN)
- RM ROOKMELDER
- CV = OPSTELPLAATS CV
- IG = ISOLERENDE BEGLAZING HR++
- VIG = ISOLERENDE VEILIGHEIDSBEGLAZING HR++

VOORSCHRIFTEN UIT HET OOGPUNT VAN GEZONDHEID

-GELUIDWERING VAN SCHEIDINGSCONSTRUCTIES EN INSTALLATIES
CONFORM AFD.3.1,2,2,3 EN 3.4 VAN HET BOUWBESLUIT
-WATERDPMANE MATERIALEN VLOER,WAND EN PLAFOND SANITAIRE RUIMTE
CONFORM AFD.3.5 ARTIKEL 3.20 VAN HET BOUWBESLUIT
TEGELWERK TOT AAN PLAFOND IN SANITAIRE RUIMTEN

-VENTILATIE CONFORM AFD. 3.6 ARTIKEL 3.28 VAN HET BOUWBESLUIT

MINIMAAL AF TE ZUIGEN: VERBLIJFSGEBIED MET OPSTELLING KOOKTOESTEL : 21 L/SEC
VERBLIJFSRUIMTE: 7 L/SEC
TOILETRUIMTE : 7 L/SEC
BADRUIMTE/WASRUIMTE : 14 L/SEC
METERRUIMTE 2L/SEC (DEURSPLEET)
-TOEVOER LUCHT DMV VENTILATIEROOSTERS IN KOZINEN, AFVOER
MECHANISCH CONFORM NEN 1087 (VOLGENS OPGAVE INSTALLATEUR)

- GAS-INSTALLATIE NEN 1078
- ELECTRISCHE INSTALLATIE CONFORM NEN 1010
- METERKAST CONFORM NEN 2768
- BINNENRIOLERING CONFORM NEN 3215
- DE VOORZIENING VOOR DRINKWATER VOLDOET AAN BU MINISTERIELE REGELING AANGEWEZEN VOORSCHRIFTEN CONFORM BBS 2012 AFDELING 6.8: ARTIKEL 6.12
- DE VOORZIENING VOOR WARMWATER VOLDOET AAN BU MINISTERIELE REGELING AANGEWEZEN VOORSCHRIFTEN CONFORM BBS 2012 AFDELING 6.8: ARTIKEL 6.13

-BALLUSTRADE 1000 MM HOOG, UITGEVOERD CONFORM BBS 2012 ARTIKEL 2.15 EN 2.17
-BESCHERMING TEGEN RATTEN EN MUIZEN:
EEN TE BOUWEN BOUWWERK IS ZODANIG DAT HET BINNENDRINGEN VAN RATTEN EN MUIZEN WORDT TEGENGEGAAN. EEN UITWENDIGE SCHEIDINGSCONSTRUCTIE HEEFT GEEN OPENINGEN DIE BREDER ZIJN DAN 0,10cm. DIT GELDT NIET VOOR EEN AFLSUITBARE OPENING EN EEN OPENING DIE DE UITMONDING IS VAN EEN VOORZIENING VOOR:
-LUCHTVERVERSERING
-DE AFVOER VAN ROOK
-DE OWT- EN BELUCHTING VAN EEN VOORZIENING VOOR DE AFVOER VAN AFVAL-WATER EN FECALIEN CONFORM BBS 2012 AFDELING 3.10; ARTIKEL 3.69

VOORSCHRIFTEN UIT HET OOGPUNT VAN VEILIGHEID

-TRAPPEN (AFD. 2.5) EN VLDERAFSCHEIDINGEN (AFD. 2.3) CONFORM BOUWBESLUIT
-BRANDVEILIGHEID DAK CONFORM AFD.2.8 ARTIKEL 2.56 VAN HET BOUWBESLUIT
-INBRAAKWERENDHEID CONFORM AFD.2.15 ARTIKEL 2.129 VAN HET BOUWBESLUIT (MINIMAAL KLASSE 2)
-HOOFDDRAAGCONSTRUCTIE UG CONF. NEN 6702, BRANDWERENDHEID HOOFDDRAAGCONSTRUCTIE 30 min
-MATERIAAL TER PLAATSE VAN OF NABIJ EEN STOCKPLAATS VOLDOET AAN BRANDKLASSE A1, OF ZIJDER HET EEN BOVENZIJDE VAN EEN VLOER, EEN TRAP OF EEN HELLINGBAAN BETROTTAAN BRANDKLASSE A1R CONFORM NEN-EN 13501 INDIEN;
A. OP HET MATERIAAL EEN INTENSITEIT AAN WARMTESTRALING KAN OPTREDEN DIE, BEPAALD CONFORM NEN 6061, GROTER IS DAN 2 kW/m2, OF
B. OP HET MATERIAAL EEN TEMPERATUUR KAN OPTREDEN DIE, BEPAALD CONFORM NEN 6061, HOGER IS DAN 90 GRADEN.
-EEN AFVOERVOORZIENING VOOR ROOKGAS IS BRANDVEILIG, BEPAALD VOLGENS NEN 6042
-IN HET GEBOUW KUNNEN BRAND- EN ROOK ZICH CONFORM AFDELING 2.9 VAN BOUWBESLUIT 2012 NIET (MB). ONTWIKKELEN
-DAGMATEN DEURBREEDTES CONFORM AANGEVAE PLATTEGRONDEN. DAGMATEN DEURHOOGTES 2300 MM
-EEN VERBLIJFSRUIMTE HEEFT EEN VERLICHTINSSINSTALLATIE DIE EEN OP EEN VLOER, EEN TREDEVLAK OF EEN HELLINGBAAN GEMETEN VERLICHTINGSSTERKTE KAN GEVEN VAN TEN MINSTE 1 LUX
- ROOKMELDERS CONFORM NEN 2555

- DE WOONFUNCTIE IS IN ZUN GEHEEL EEN BRANDCOMPARTIMENT EN HEEFT EEN DUSDANIGE AFSTAND VAN ANDERE BEBOUWING ZODAT BRANDOVERSLAG NIET MOGELUK IS.

ALGEMEEN:

-MATEN IN HET WERK TE CONTROLEREN EN ZONODIG IN OVERLEG MET DE DIRECTIE AAN TE PASSEN
-VOOR CONSTRUCTIEGEGEVENS ZIE BEREKENINGEN EN TEKENINGEN CONSTRUCTEUR
-DILATATIE'S EN ROOSDOVERSTORT VLGS. OPG. CONSTRUCTEUR,
E.E.A. TER GOEDKEURING DIRECTIE
-VOOR TECHNISCHE INSTALLATIES ZIE BEREKENINGEN EN TEKENINGEN INSTALLATEUR
-HANG- EN SLUITWERK VOLGENS POLITIEKEURMERK MIN. KLASSE II
-Rc WIARDEN VLDEREN WANDEN 5,0 m2K/W, DAKEN Rc 6,0 m2K/W

12 PV panelen aanbrengen op schuurtje (NTB)

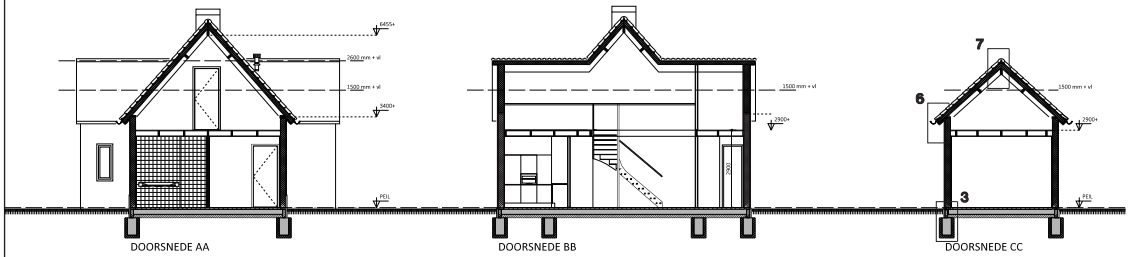

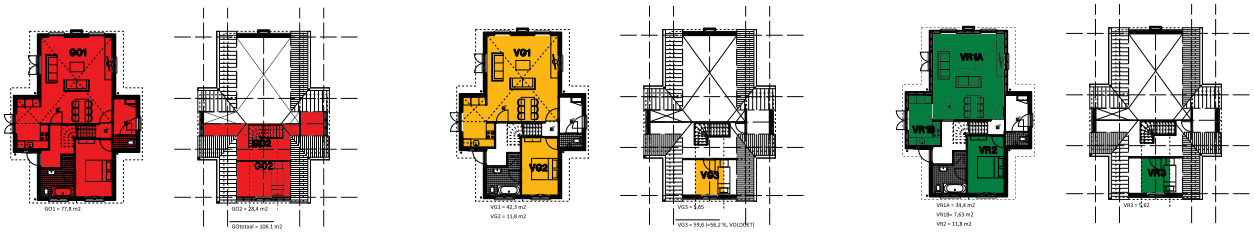

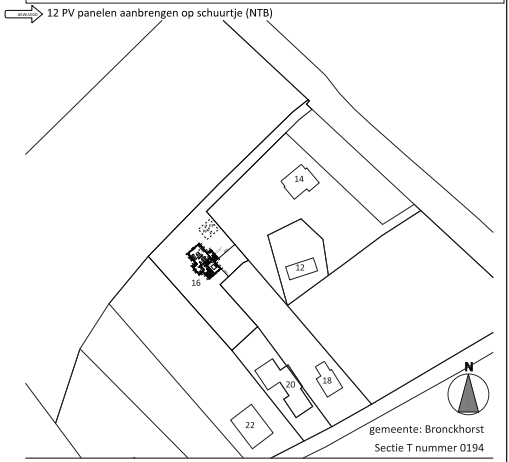

Woonhuis Driessen

TECHNISCH ONTWERP

Rha aan de IJssel

Woonhuis familie Driessen
plattegronden, gevels en doorsnede

datum:	23-03-2017	PROJECTNR.
wijz:	19-04-2017	2017_01A
schaal:	1:100	BLADNR.
formaat:	A1	TO-01

V/ARCHITECTEN
rijksweg zuid 27 6131al sittard
info@varchitecten.nl
www. varchitecten.nl
T +31 (0)6 10 90 87 60

bestand: \\SERVERVD1\Shared Folders\Bedrijf\Projecten\14_013A Vakantiewoningen Zeewolde\TO-01.DRW