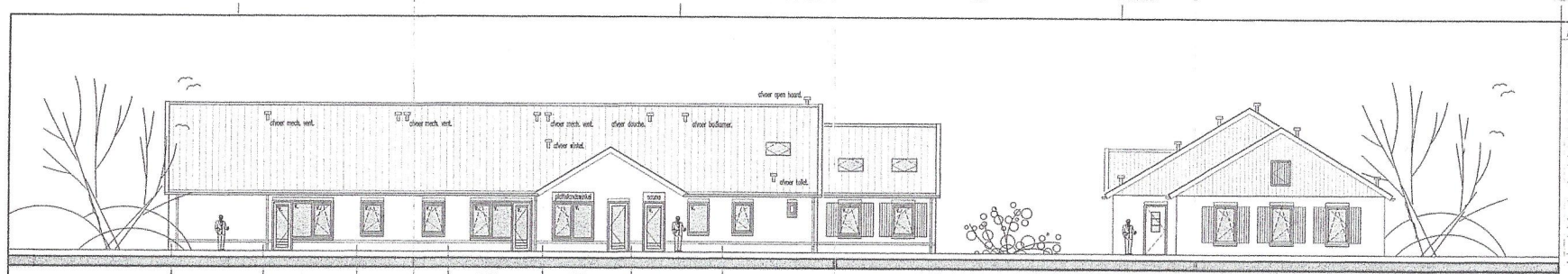

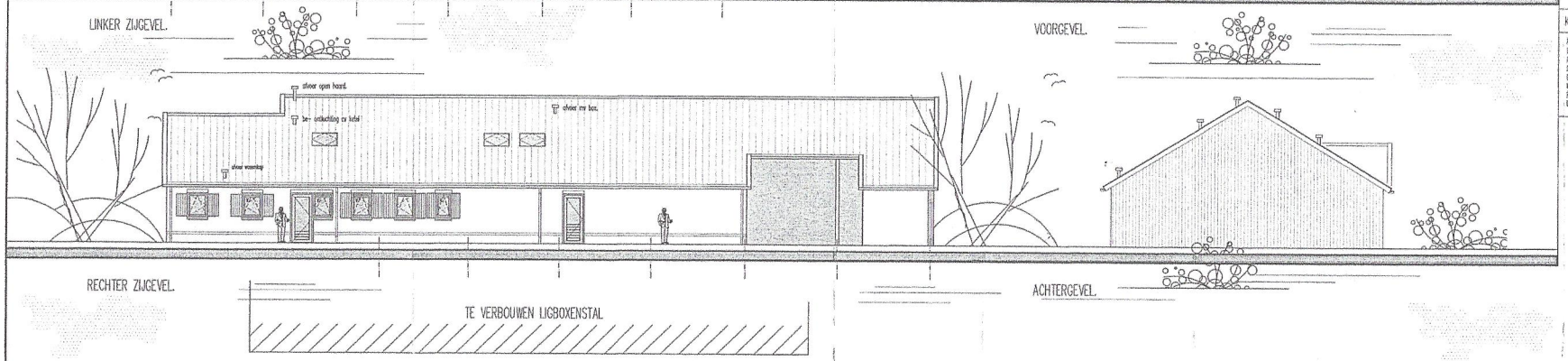

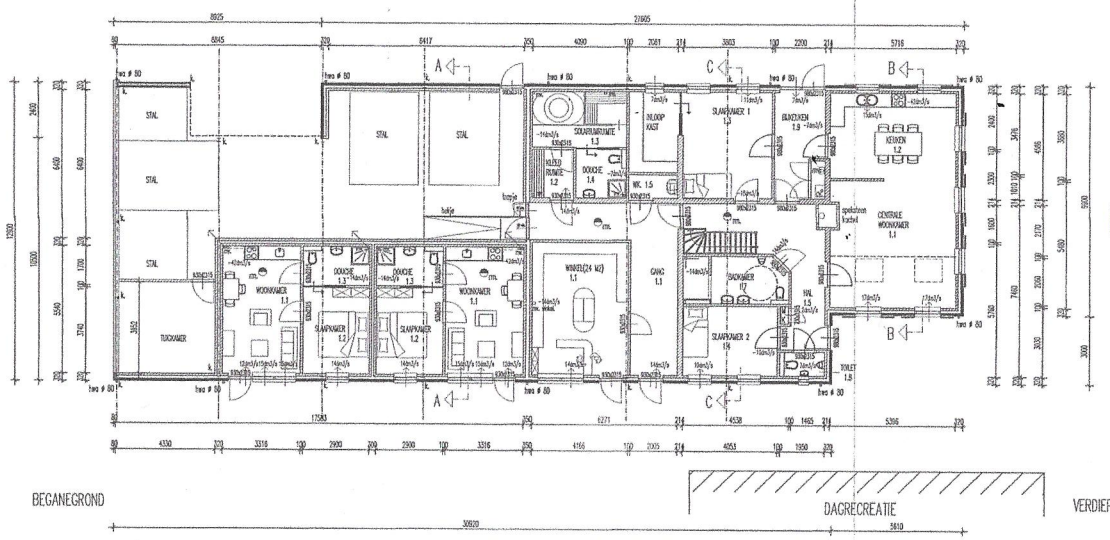

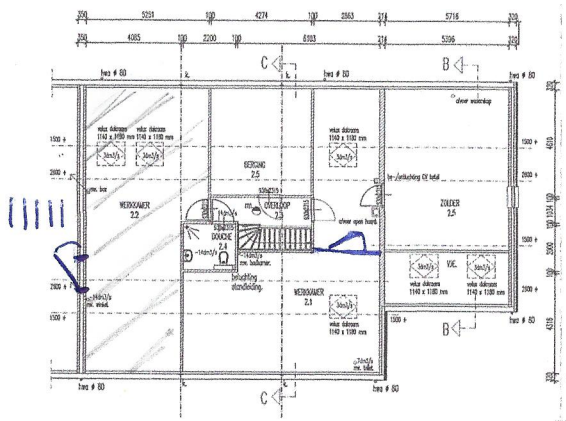

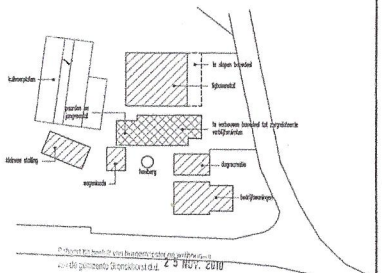

SITUATIE:
KADASTRALE GEMEENTE STEENDEREN
SECTIE: Q. No: 424.
Schaal 1:1000.

k. kolom stalen spant.
mv. mechanische ventilatie.

ALGEMEEN:

- DE BOUW UITVOEREN VOLGENS ALLE EISEN GESTELD IN HET VIGERENDE BOUWBESLUIT EN DE GEMEENTELIJKE BOUWVERORDENING.
- ALLE ELEKTRISCHE EN MEETINSTALLATIEWERKZAAMHEDEN UITVOEREN VOLGENS DE EISEN GESTELD IN HET BOUWBESLUIT, DE VAM TOEPASSING ZIJNDE NEN- NORMEN EN DE EISEN VAN DE PLAATSELIJKE NUTSBEDRIJVEN.
- CILAIRIES VOLGENS CONSTRUCTEUR/FABRIKANT.
- WANDE-COLATEKNAWDE VAN UITWENDIGE SCHEIDINGSCONSTRUCTIES BUITENWANDEN.
- DAKEN EN DEGANEGROENVOLGEN VOLGENS DETAILERING.
- DAKMAAT GELOOPEENDIG MAAR MAGELIJK AFL. 850X300 mm TENZIJ ANDERS AANGEGEVEN OP TEKENING.
- DOORSLIBBOCHT. RIOLERINGSSTREEN MAX. 20 mm + PEIL.
- AFMETING WATERKAST 10M. DE NUTSBEDRIJVEN.
- ALLE LICHTOPENINGEN VOORZIEN VAN ISOLERENDE BEGLAZING (HR++ GLAS)
- U = 1,2W/m2K (BEKENMAKERS 1,8)
- DE WONING WORDT UITGEVOERD MET NOODZAKELIJKE AANKOEN EN MOGELIJKSHE AFVOER E.E.A. VOLGENS NEN-VOORSCHRIFTEN E.E.A. VOLGENS NEN 1087, NPR1088 EN ARTD. 3.10 EN ARTD. 3.12 B.B
- ALLE DRAAIENDE DELEN VOORZIEN VAN INBRAKWEERSTAND FANG- EN SLUITWERK VOLGENS POLITIEEISENBOEK.
- GELUIDWERENDAWENDE SCHEIDINGSCONSTRUCTIES (BUITENWANDEN EN DAK, GRENZENDE AAN EEN VERBLIJFSGEBIED) VOLGENS ARTD. 3.1 B.B.
- ALLE CONSTRUCTIES VOLGENS GOEDKEEKEURDE BEREKENINGEN EN TEKENING.
- ANGLLUITVOEGLEJAKTION VAN GAS, WATER, ELEKTRA EN DE METERKAST VOLGENS ARTD. 4.12. B.B
- ANGLLUITPANTEN KOUD- EN WARMWATER KONFORM NEN 1006 VOORSCHRIFTEN VOKEN EN ARTD. 3.18 EN ARTD. 3.19 B.B.
- ANGLLUITPANTEN ELEKTRA VOLGENS NEN 1010 EN AANVULLENDE VOORSCHRIFTEN.
- TRAPPEN EN TRAPHEKKEN KONFORM NEN 3509 EN ARTD. 2.4 EN ARTD. 2.5 B.B.

KLEURENSCHEMA:

METSELWERK	BAKSTEEN (HANDVORM)	RIOOB GEMANGEERD.
DAKBEDEKKEN/DETAILWERKEN	GRANITPLEK	CREME-WIT RAL 9001
KOZIJNEN	HARDHOUT	CREME-WIT RAL 9001
DRAAIBARE DELEN	HARDHOUT	CREME-WIT RAL 9001
GAVELBEKEKING	KERAMISCHE DAKPANNEN OVM	ANTRACIET
MASTGOOT	ZINK	ZINKVERF
RAWADORPELS	PREFAB BETON	LICHT GRIJS
LUIKEN	HARDHOUT	DONKER GROEN

Gehoord kan heeft van bouwen/sloopvergunning
verleende gemeente Steenderen d.d. 29 NOV. 2010
nr. 2010 - 0141 - VB
De bijbehorende aangevraagde aanvraag.

Notulenbeoordeelmatrix
gemeente: Buurtchorst
gemeente: wel / niet
gemeente: wel / niet
datum: 15-11-2010

Project: Verbouw paardenstal tot woonzorg-appartementen aan de Beekstraat 13 te Toldijk.	Schaal: 1:100
Onderdeel: Gewijzigde gevels en plattegronden.	Formaat: A1+
Opdrachtgever: G. Hiddink, Beekstraat 13, 7227 NC Toldijk. tel: 0575-451937.	Getekend: 08-10-2010
	Gewijzigd: - - -
WITTEVEEN BOUWPLANBURO De Veenkamp 4a 7261 AM Ruurlo tel. 0573-441691 fax 0573 451463 www.wvrulo.nl e-mail bouwplan@wvrulo.nl	Bladnummer: B2