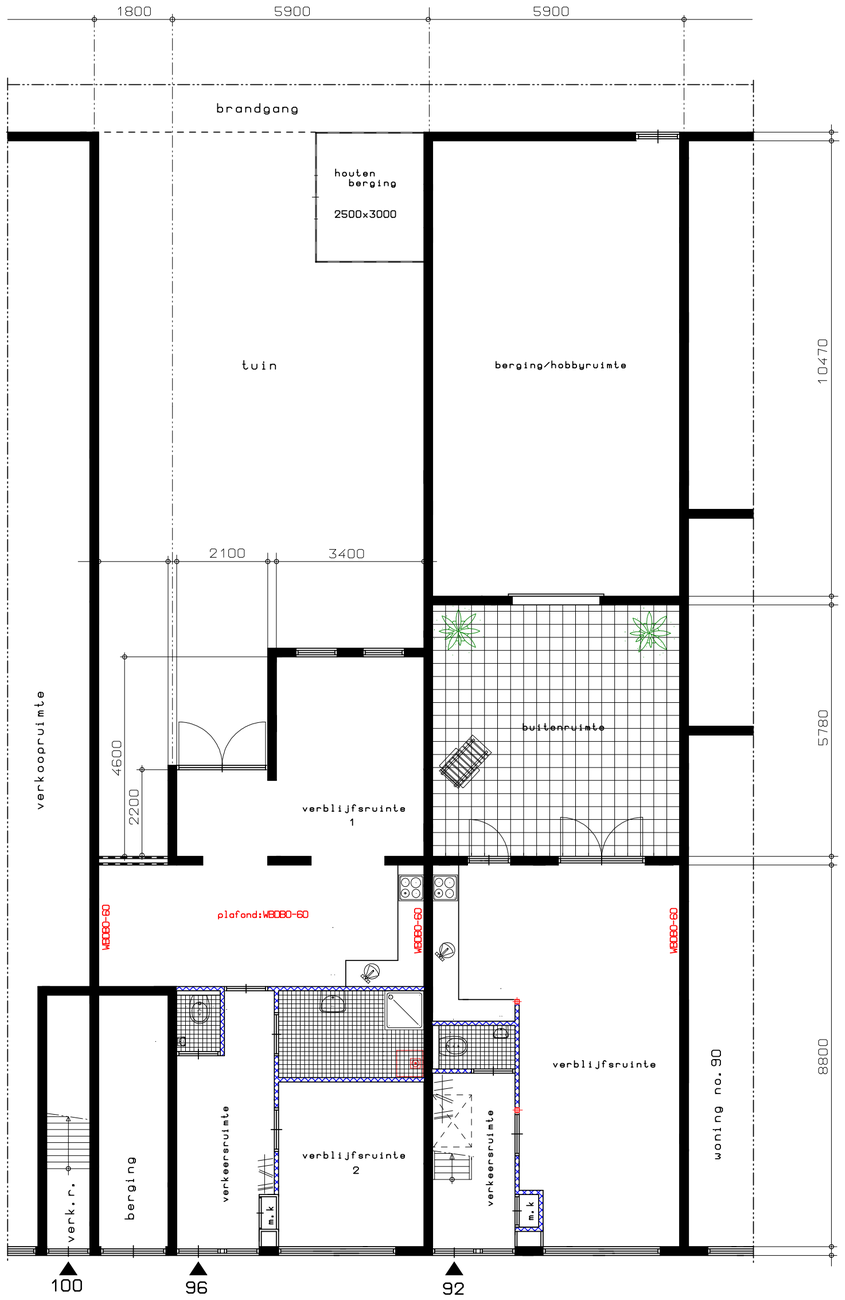

plattegrond nivo 0°°

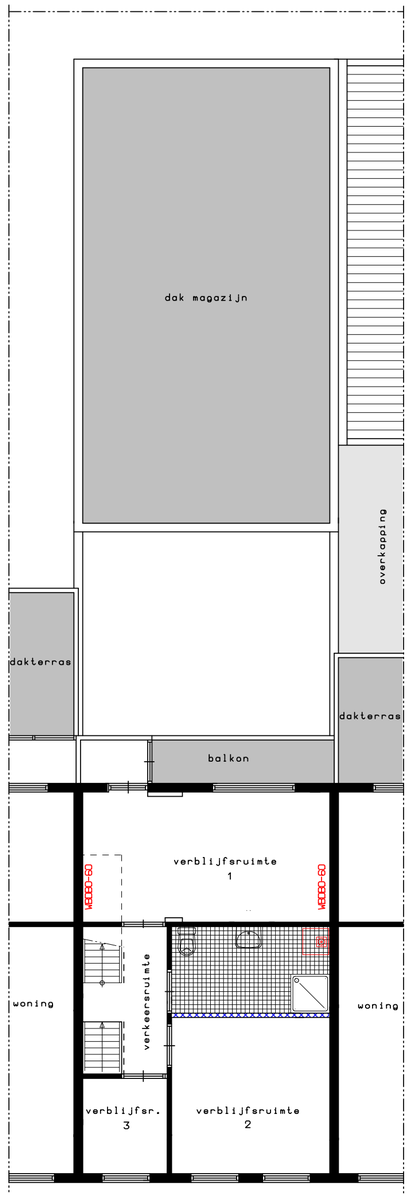

plattegrond 1e verdieping

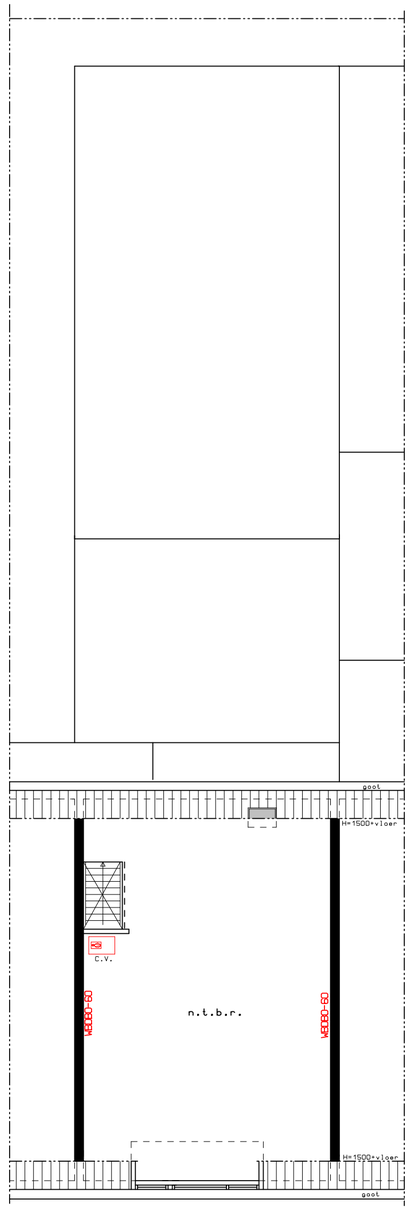

plattegrond zolder

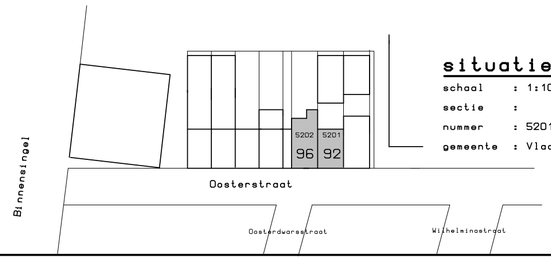

situatie

schaal : 1:1000
sectie :
nummer : 5201 & 5202
gemeente : Vlaardingen

N.

-Algemeen: De verbouwing moet voldoen aan de laatste uitgave van het "Bouwbesluit"
-kozijnen voorzien van: -vent.roosters
-HR++ glas
-toe te passen hang-& sluitwerk conform veiligheidsklasse 2

-Ventilatie:
-keuken,badkamer en toilet mechanisch vent.(min.7,0 dm³/sec)
-intern luchttransport via onder de deuren (min. 15mm)
-verkeersruimte algemeen ventileren

-Meterkast : uitvoeren conform NEN 2768
-Gasinstallatie : uitvoeren conform NEN 1078
-Drink-& warmwaterinst: uitvoeren conform NEN 1006;1081/A1
-E installatie : uitvoeren conform NEN 1010

Bestemmingswijz. Oosterstraat 92 & 96 Vlaardingen
i.o.v.: dhr. J. van der Kooij

nieuwe toestand

mar hoogerwerf
Bouwontwerp & Advies
tel.: 010 - 434 19 13
molukkenstraat 34
3131 jm vlaardingen
fax : 010 - 435 90 05

get.: 22-03-'17 schaal: 1: 100 form.: A2 1706 N-1