

# WIJZIGING PEILBESLUIT HERTOGSWETERING

Partiële herziening

Ontwerp

<i>Status:</i>	<i>Ontwerp</i>	 Waterschap Aa en Maas
<i>Datum:</i>	<i>Maart 2017</i>	
<i>Opdrachtgever:</i>	<i>Waterschap Aa en Maas</i>	

## Inhoudsopgave

DEEL I WIJZIGING “PEILBESLUIT HERTOGSWETERING” .....	3
1    Aanleiding en doel .....	3
2    Ligging en begrenzing plangebied .....	3
3    De te wijzigen peilen .....	4
4    Wijze van uitvoering.....	4
DEEL II VERANTWOORDING .....	5
1    Inleiding .....	5
2    Rechtsbescherming .....	5
COLOFON .....	6
Bijlage 1:    Bestaande situatie.....	7
Bijlage 2:    Na aanpassing .....	8

# DEEL I WIJZIGING “PEILBESLUIT HERTOGSWETERING”

## 1 Aanleiding en doel

Het Algemeen Bestuur van waterschap Aa en Maas heeft op 11 april 2014 door middel van besluit met besluitnummer 110414/4.H het Peilbesluit Hertogswetering vastgesteld.

Gelijktijdig met dit besluit wordt het projectplan “Kunstwerken op orde, projectplan ten behoeve van leggeraanpassingen binnen district Hertogswetering” in procedure gebracht. In dit projectplan wordt de al geplaatste stuw geformaliseerd en wordt stuw 101CMS verwijderd. Als gevolg van de aanpassing van het watersysteem wordt er niet meer voldaan aan de vastgestelde peilen in het Peilbesluit Hertogswetering.

Doel van dit besluit is om de peilen uit het projectplan “Kunstwerken op orde, projectplan ten behoeve van leggeraanpassingen binnen district Hertogswetering” over te nemen in het peilbesluit, en met vaststelling door het Algemeen Bestuur te beschikken over een actueel Peilbesluit Hertogswetering.

## 2 Ligging en begrenzing plangebied

Het peilbesluitgebied is gelegen ten zuiden van de Maas en strekt zich uit van west naar oost tussen Den Bosch en de Maas bij Overlangel. In het zuiden wordt het gebied begrensd door de plaatsen, Geffen, Oss, Berghem, Herpen en Reek. De oppervlakte van het gebied bedraagt circa 10.950 hectare.

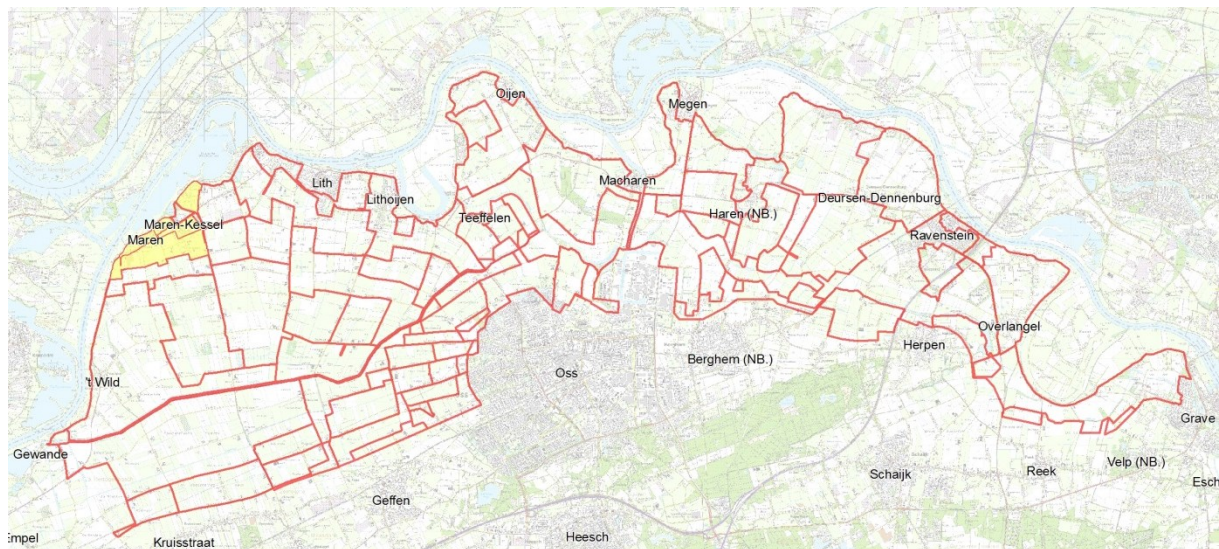

**Figuur 1: Begrenzing peilvakken (rood) en te wijzigen peilvakken (geel)**

### 3 De te wijzigen peilen

Stuw 101CMS is bij een onderhoudsronde vervangen door een nieuwe stuw (onderhoudsbestek met dossiercode 16.D00760). De stuw is verschoven naar het noorden, waardoor de peilvakken zijn verschoven. Daarnaast bleek dat er een grote peilsprong aanwezig is (bovenstroom zomerpeil 3,20 m+NAP en benedenstrooms 2,15 m+NAP).

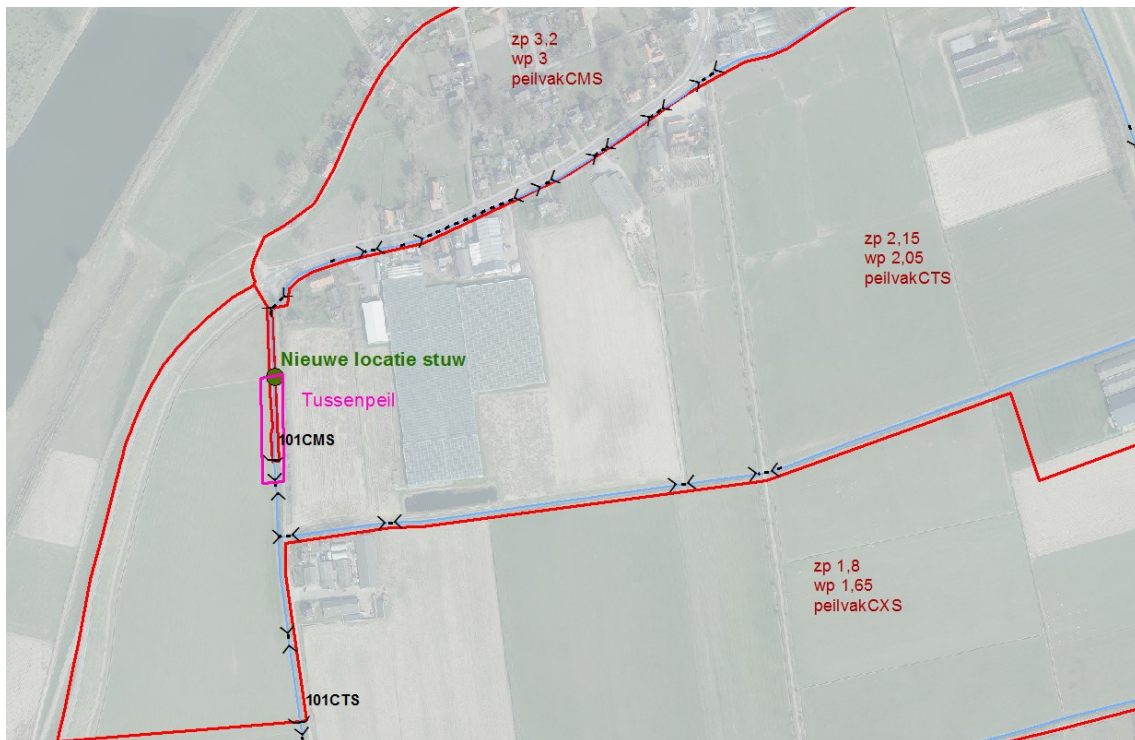

Figuur 2: Locatie

Het peilbesluit Hertogswetering (tabel 1) en de daarbij behorende peilen zullen na vaststelling worden aangepast in het beheerregister.

peilvak	Zomerpeil NAP	Winterpeil NAP	Wijziging
CMS	3,2	3	Oppervlak peilvak kleiner
CTS	2,15	2,05	Oppervlak peilvak kleiner
naam nog te bepalen	2,30-2,40*	2,30-2,40*	Nieuw tussenpeilvak

\*

Exacte hoogte wordt vastgesteld na inmeting.

### 4 Wijze van uitvoering

Zonder peilwijziging is grondaankoop noodzakelijk óf dient de huidige, buiten gebruik gestelde stuw als vaste drempel behouden te blijven. Door een bestaande dam met duiker aan te passen kan alles binnen grondeigendom van het waterschap worden aangepast.

Voor de uitgevoerde aanpassing is een projectplan Waterwet opgesteld. Het profiel tussen de locatie van de nieuwe stuw en de duiker wordt geherprofileerd. De duiker wordt verhoogd om als vaste drempel te dienen. In bijlage 1 is de huidige situatie opgenomen en in bijlage 2 de voorgenomen aanpassing.

## DEEL II VERANTWOORDING

### 1 Inleiding

Met dit wijzigingsbesluit wordt beoogd het huidige Peilbesluit Hertogswetering te actualiseren. Voor onderbouwing van de te wijzigen peilen wordt verwezen naar het projectplan “Kunstwerken op orde, projectplan ten behoeve van leggeraanpassingen binnen district Hertogswetering”.

### 2 Rechtsbescherming

#### *Zienswijze*

Als een ontwerp-peilbesluit is vastgesteld, wordt dit bekend gemaakt door publicatie op [www.aenmaas.nl/bekendmakingen](http://www.aenmaas.nl/bekendmakingen). Het besluit ligt gedurende zes weken ter inzage. Voordat het waterschap een definitieve beslissing neemt, kunnen belanghebbenden en ingezetenen gedurende deze periode hun zienswijze op dit ontwerp-peilbesluit kenbaar maken. Dat kan schriftelijk of mondeling. Een reactie moet vóór afloop van de termijn bij het waterschap zijn ingediend. In beginsel kunnen uitsluitend degenen die tijdig een zienswijze hebben ingediend, tegen het definitief vastgestelde peilbesluit beroep instellen.

#### *Beroep en hoger beroep*

Als het peilbesluit is vastgesteld, wordt dit bekend gemaakt door publicatie op [www.aenmaas.nl/bekendmakingen](http://www.aenmaas.nl/bekendmakingen). Tegen het besluit staat gedurende zes weken de mogelijkheid tot beroep open. Gedurende zes weken vanaf de dag na die waarop het besluit ter inzage is gelegd kan beroep worden ingesteld bij de rechtbank. Belanghebbenden die tijdig een zienswijze hebben ingediend en belanghebbenden aan wie redelijkerwijs niet kan worden verweten geen zienswijzen te hebben ingediend, kunnen beroep indienen. Voor het indienen van een beroepschrift is griffierecht verschuldigd. Tegen de uitspraak van de rechtbank kan vervolgens hoger beroep worden ingediend bij de Afdeling bestuursrechtspraak van de Raad van State.

#### *Verzoek om voorlopige voorziening*

Het peilbesluit treedt na vaststelling in werking, ook al wordt er een bezwaar- of beroepschrift ingediend. Dit betekent dat de maatregelen opgenomen in het peilbesluit kunnen worden uitgevoerd. Om dit te voorkomen kunnen belanghebbenden gelijktijdig of na het indienen van een beroepschrift een zogenaamd “verzoek voor het treffen van een voorlopige voorziening” worden gevraagd bij de Voorzieningenrechter van de rechtbank. Ook in dat geval is griffierecht verschuldigd.

## COLOFON

**titel**

Wijziging peilbesluit Hertogswetering

**opdrachtgever**

Waterschap Aa en Maas

**status**

Ontwerp wijziging peilbesluit

**auteur**

P. van Harten

**gecontroleerd door**

D. van Son

**vrijgegeven door**

R. Wolbrink

's-Hertogenbosch, maart 2017

Waterschap Aa en Maas  
Pettelaarpark 70  
5216 PP 's-Hertogenbosch  
tel 073 615 66 66  
fax 073 615 66 00

[info@aaenmaas.nl](mailto:info@aaenmaas.nl)  
[www.aaenmaas.nl](http://www.aaenmaas.nl)

© waterschap Aa en Maas. Alle rechten voorbehouden

**Bijlage 1: Bestaande situatie**

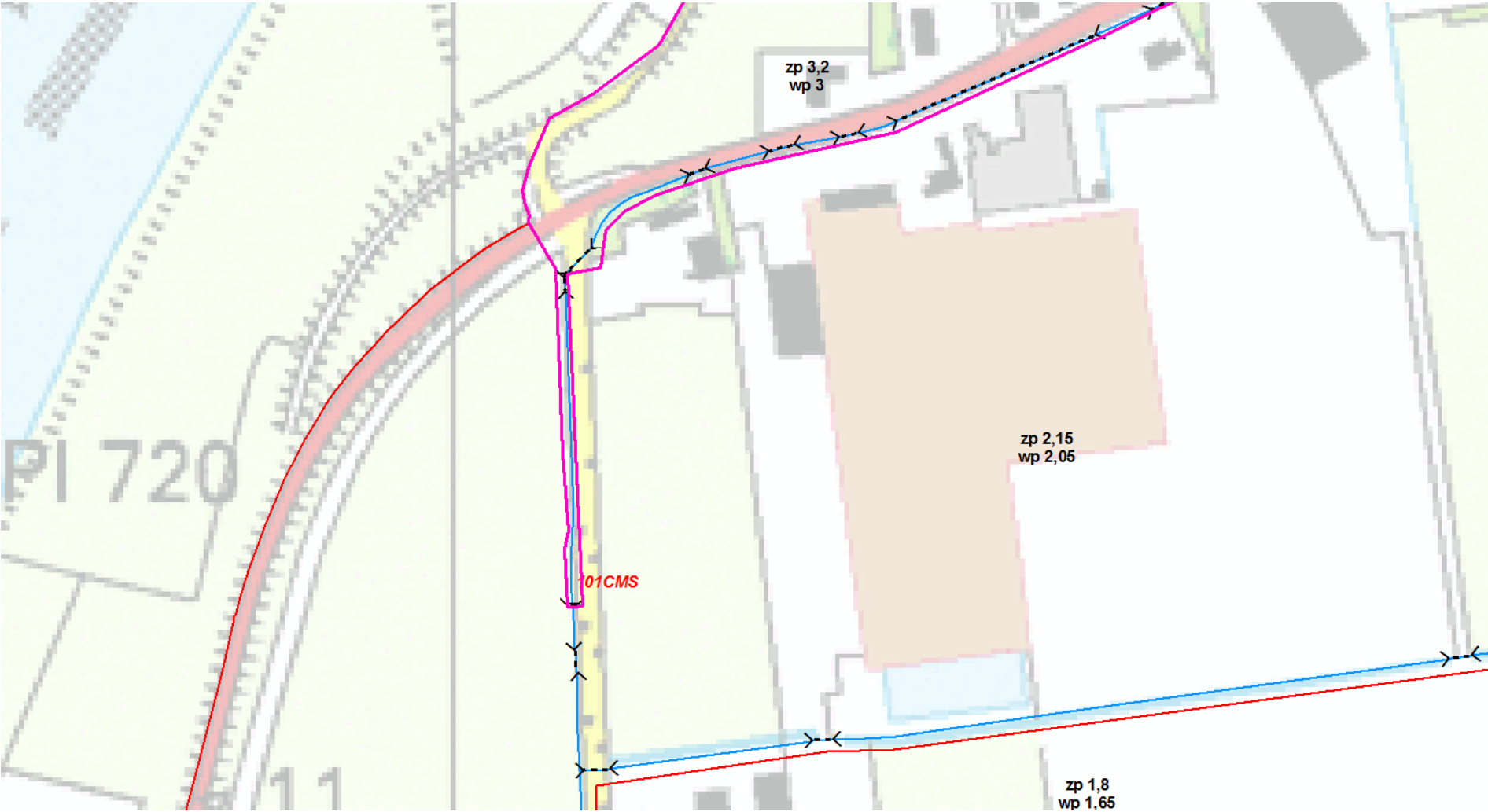



## Bijlage 2: Na aanpassing

