

**Legenda**

**Waterregulerende kunstwerken**

- bodemplafond
- || coupure
- gemaal
- knijpconstructie
- leegloop op riolering
- ⊗ leegloop op riolering met spindelschui
- ⊗ pomplocatie
- spindelschui
- stuw vast
- stuw regelbaar, niet automatisch
- stuw regelbaar, automatisch
- syphon
- terugslagklep
- vaste dam
- vispassage
- △ waterinlaatpunt
- ⊗ watermolen
- zandvang

**Waterstaatswerken**

- Itteren naam waterkering
- 50.240 nummer waterkering
- waterkering
- Ceul naam primair water
- 10.001 nummer primair water
- primair water
- Weerdje naam secundair water
- 3.007 nummer secundair water
- secundair water
- 6.329 nummer lijnvormig element
- lijnvormig element

**Zones**

- beschermingszone
- profiel van vrije ruimte
- inundatiegebied
- meanderzone

⊗ te wijzigen leggerobject

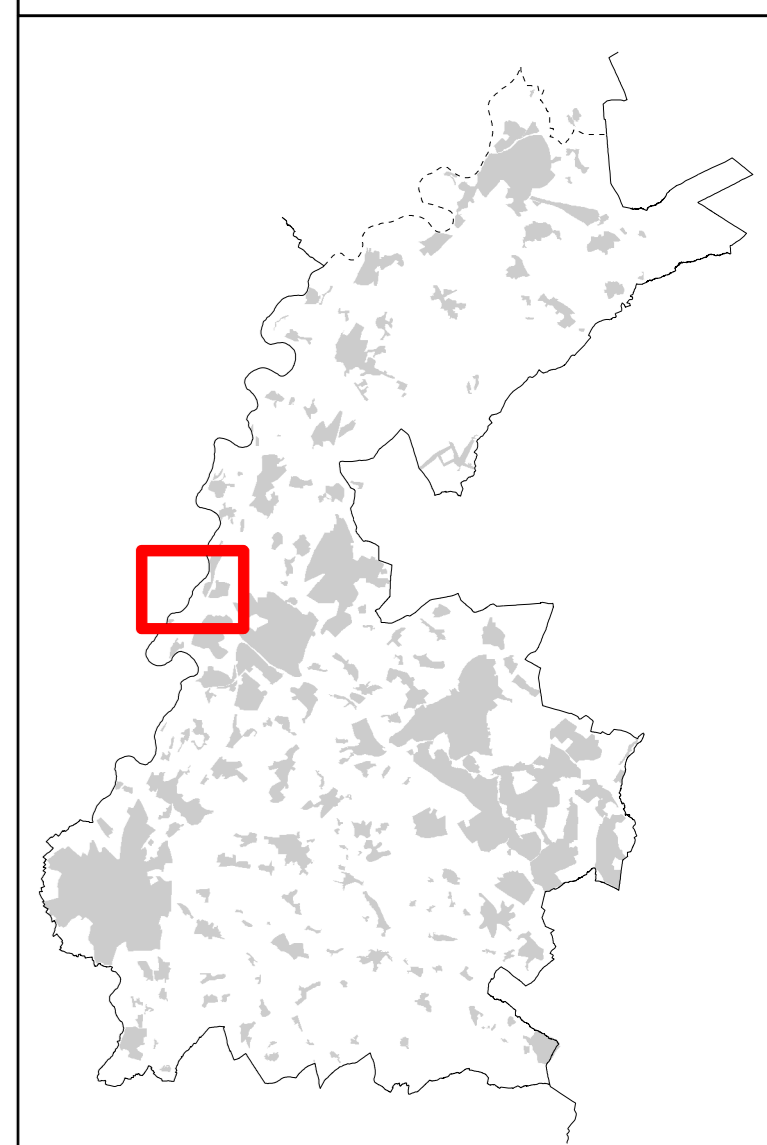



**Legenda**

**Waterregulerende kunstwerken**

- bodemval
- || coupure
- gemaal
- ⊙ knijpconstructie
- ⊙ leegloop op riolering
- ⊙ leegloop op riolering met spindelschui
- ⊗ pomplocatie
- ⊙ spindelschui
- ⊙ stuw vast
- ⊙ stuw regelbaar, niet automatisch
- ⊙ stuw regelbaar, automatisch
- ⊙ syphon
- ⊙ terugslagklep
- vaste dam
- vispassage
- △ waterinlaatpunt
- ⊙ watermolen
- zandvang

**Waterstaatswerken**

- Itteren naam waterkering
- 50.240 nummer waterkering
- waterkering
- Ceul naam primair water
- 10.001 nummer primair water
- primair water
- Weerdje naam secundair water
- 3.007 nummer secundair water
- secundair water
- 6.329 nummer lijnvormig element
- lijnvormig element

**Zones**

- beschermingszone
- profiel van vrije ruimte
- inundatiegebied
- meanderzone

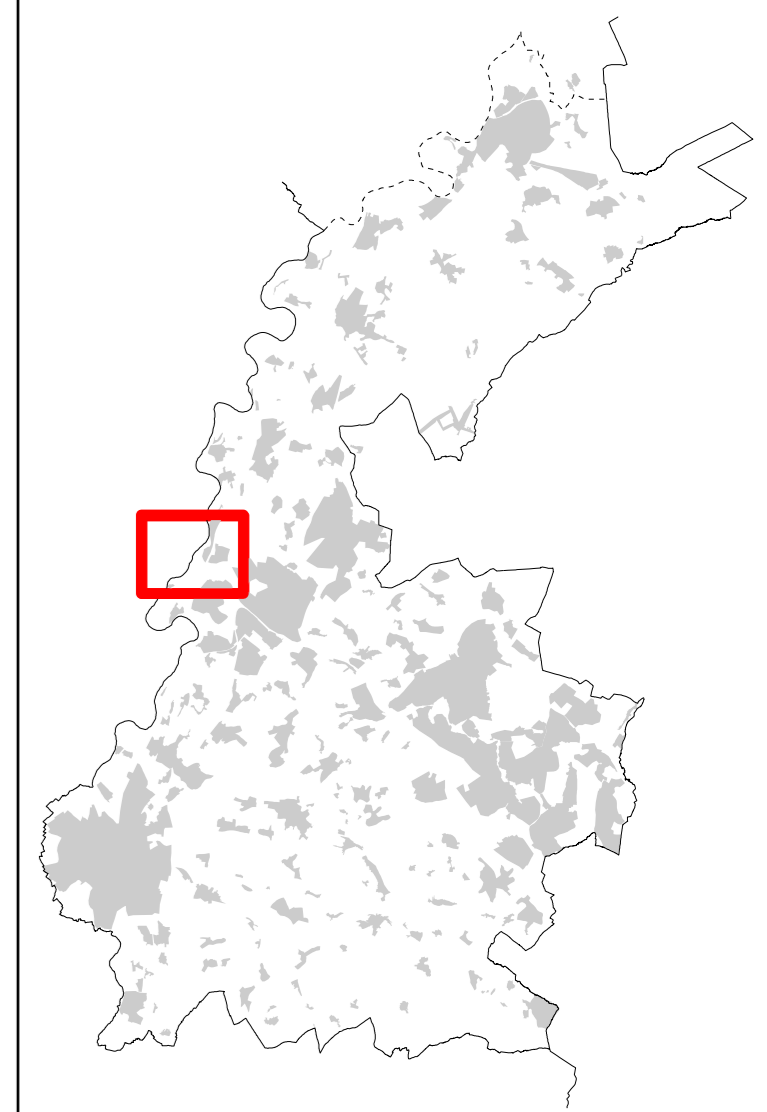

Vaststeldingsdatum	Besluitnummer	Omschrijving
21-02-2017	2016.0230	Cluster F
-	-	-
-	-	-
-	-	-
-	-	-
-	-	-
-	-	-
-	-	-
-	-	-

Zoneringenkaart, blad: 25  
 Legger Waterschap Roer & Overmaas

Vastgesteld d.d.: 27 november 2012  
 Algemeen Bestuur Waterschap Roer & Overmaas

Get.: 02-02-'17 J.H.  
 Gew.: -

Schaal: 1:5000  
 Trak.nr.: L29-048  
 Blad: 025.G  
 Formaat: A0

Postbus 185  
 6130 AD Sittard  
 Tel. 045-4205700

© Topografische Dienst Kadaster



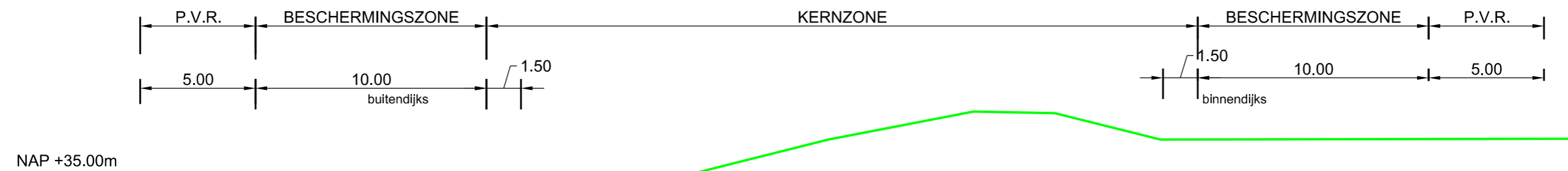

Dwarsprofiel 50.420.1A

Schaal 1:200

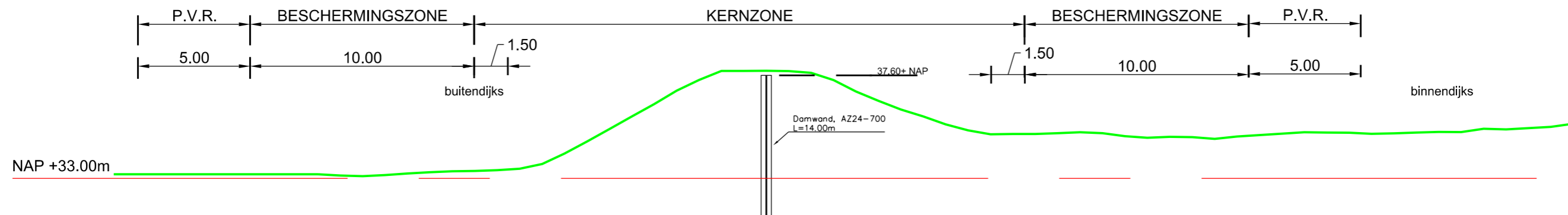

Dwarsprofiel 50.420.2B

Schaal 1:200