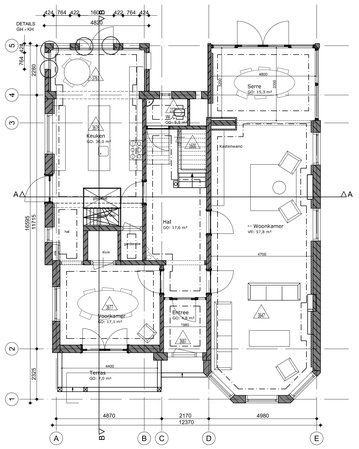

Begane grond

p= 0

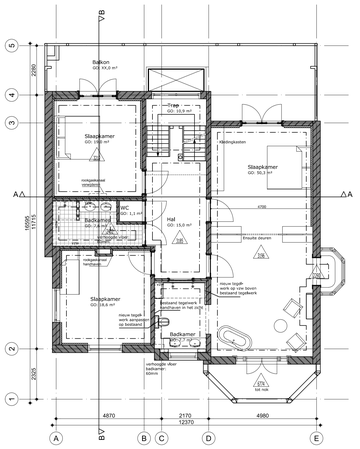

Eerste verdieping

3990 +p

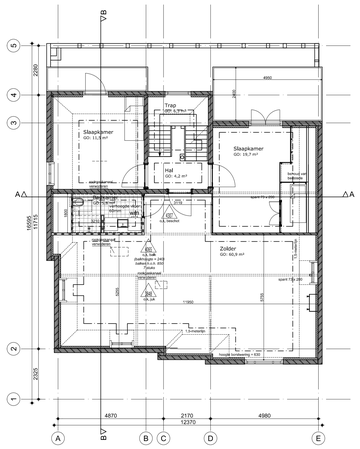

Zolder

7500 +p

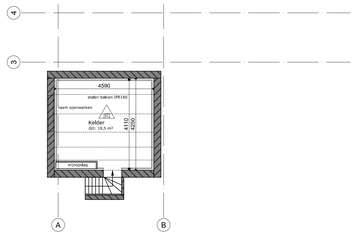

Kelder

2300 -P

Oostelijke Zijgevel (Oostgevel)

Gevel van het Plein (Noordgevel)

Gevel aan de Binnensingel (Westgevel)

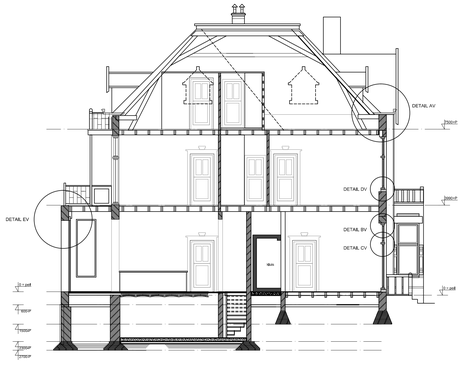

Achtergevel (Zuidgevel)

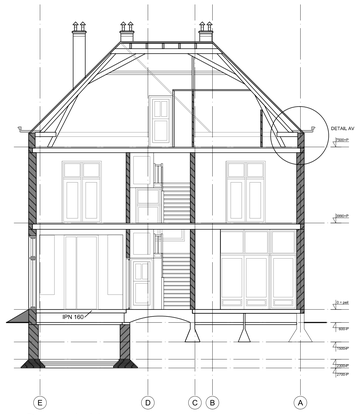

Doorsnede AA

RENVOOI

Alle maten in het werk controleren

- metselwerk / bestaand
- kalkzandsteen / bestaand
- gestort beton
- prefab beton
- dragende houten wand
- lichte scheidingswand
- metalstud wand
- voorzetwand met/zonder iso
- isolatie
- stalton latei
- stalen latei
- stalen portaal
- breedplaatvloer
- or gl draadglas
- p privacyscherm
- wandtegelwerk
- vloertegelwerk
- douchebak / vloer afgewerkt als badkamervloer
- plaatsingsruimte fornuis/ koelkast/wasmachine
- muisrooster
- ventilatierooster
- 3000 hoogte in mm boven peil
- 2800/L hoogte in mm boven vloer
- sparing
- vloerluik
- lichtkoepel
- verzamelkap dak
- meterkast
- CV CV combiketel
- mv mechanische ventilatie unit
- afzuigventiel
- inblasventiel
- rookmelder
- v ventilatiekanaal
- o ontspanningskanaal
- ST standleiding/ontluchting riool
- rookgasafvoer cv
- hwa hemelwaterafvoer
- buitenkraan
- straatkolk
- drainage
- WRD 30min.
- WBDBO 30min.
- WBDBO 60min.
- zelfsluitend
- ingang woning
- afschot (rijl naar laagste punt)
- aanduiding GO
- aanduiding VG

Nieuwe trappen:
- optrede maximaal 185mm
- aantrede minimaal 220mm
- breedte minimaal 900mm
- vrije hoogte boven trap minimaal 2300mm
- leuninghoogte boven tredevlak: 900mm
- klimlijn op 300mm afstand van zijkant trap
- hoogte vloerafscheiding minimaal 1m

Alle nieuwe binnendeuren hebben een hoogte van 2300mm en een dagmaat van 850mm tenzij anders op de plattegrond aangegeven.

Alle binnendeurkozijnen hebben een bovenlicht (glas of paneel) m.u.v. de deurkozijnen in de bouwmuren.

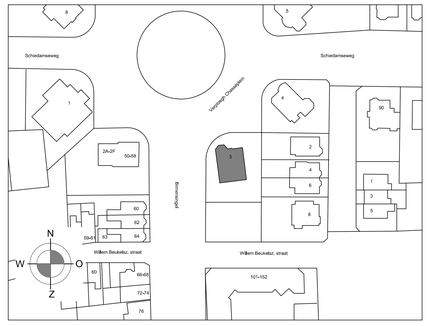

nieuwe situatie

■ opdrachtgever:	M. Saraç	datum	: 08-01-2017
		werk nr.	: 16-0066
■ werk	: Chassé Verploegh Plein 3 - Vlaardingen	afmetingen	: A0
		getekend	: IC-HS-JK
■ onderdeel	: OLO Nieuwe sit.	schaal	: 1:100
		tekening nr	: BA-001

wijzigingen :

Kalque Architectuur en Ontwerp

DIT IS GEEN WERKTEKENING | MATEN IN HET WERK TE BEPALEN | STATUS: GEMEENTELIJK MONUMENT

Kalque | Postbus 1011 2600 BA Delft | tel: (+31)0152623243756 | info@kalque.nl