

## Notitie

Aan : Gemeente Steenbergen  
 Van : Royal HaskoningDHV  
 Datum : 14 december 2016  
 Kopie : Waterschap Brabantse Delta  
 Onze referentie : BD1689/N0051/904105/Eind

**Betreft : Toelichting omgevingsvergunningen S**

PLANNING & STRATEGY	
Behoort bij beschikking	
d.d.	24 maart 2017
nr.(s)	ZK17000511
Medewerker Publiekszaken/vergunningen	

Deze notitie vormt een toelichting op de werkzaamheden binnen de omgevingsvergunning voor de uitvoering van Maatregelen Wateroverlast West Brabant. In opdracht van Waterschap Brabantse Delta vraagt Royal HaskoningDHV de vergunning aan voor locaties gemaal Visvliet (PMV13) en gemaal Zoute Sluis (PSR03) binnen gemeente Steenbergen.

### Projectomschrijving

Het Volkerak-Zoommeer wordt geschikt gemaakt om bij hoge afvoer op de rivieren in combinatie met een sluiting van het Hollands Diep bij de Noordzee als waterberging te kunnen functioneren. Om dit mogelijk te maken treft waterschap de Brabantse Delta maatregelen om wateroverlast in West-Brabant als gevolg van de inzet van het Volkerak-Zoommeer tegen te gaan. Dit project kent drie deelprojecten, namelijk het aanpassen van primaire keringen, het aanpassen van secundaire keringen en het treffen van maatregelen ter voorkoming van wateroverlast.

Er zijn diverse studies uitgevoerd naar de effecten van de inzet van de waterberging en mogelijke maatregelen om deze te mitigeren. Hierbij zijn onder andere hydrologische berekeningen uitgevoerd en is met partijen, waaronder de betrokken gemeenten, gesproken over oplossingen. Deze zijn vastgelegd in het waterbergingsplan dat in 2012 is vastgesteld. In 2014 / begin 2015 zijn de oplossingen nader verkend en zijn de hydrologische berekeningen van het Mark-Vliet-Dintel systeem nader verfijnd. Nieuwe inzichten en resultaten van de berekeningen hebben ervoor gezorgd dat de maatregelen zoals opgenomen in het waterbergingsplan wijzigen. In 2015 is door het waterschap en Royal HaskoningDHV beoordeeld welke maatregelen nog nodig zijn en af kunnen vallen. Hierbij zijn voor de poldergemalen ook nieuwe pompcapaciteiten bepaald.

De maatregelen zijn nu nader uitgewerkt om tot aanbesteding van de van de werkzaamheden te kunnen komen. Deze notitie geeft een toelichting op de locaties en voorgenomen werkzaamheden.

De locaties betreffen:

PMV13 – Visvliet (zie onderstaande weergave op kaart)

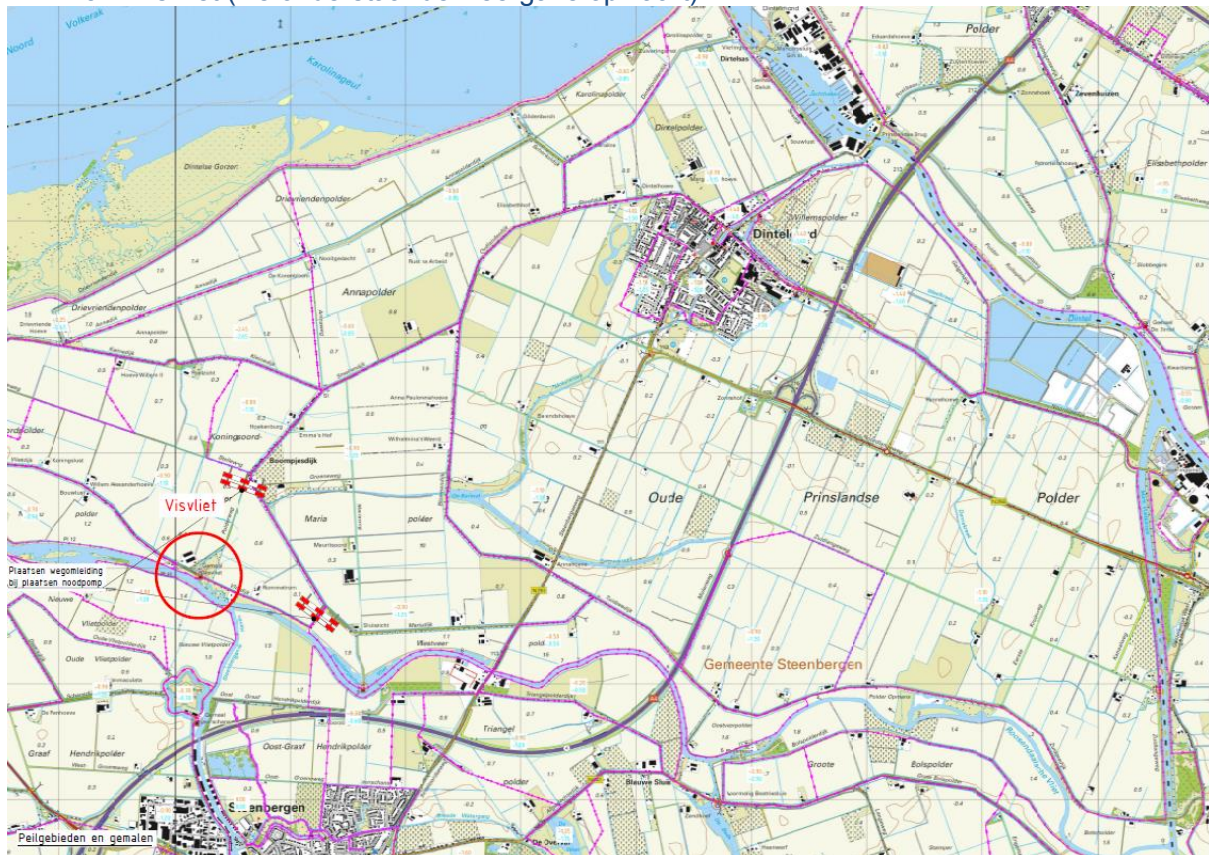



PSR03 – Zoutesluis (zie onderstaande weergave op kaart)

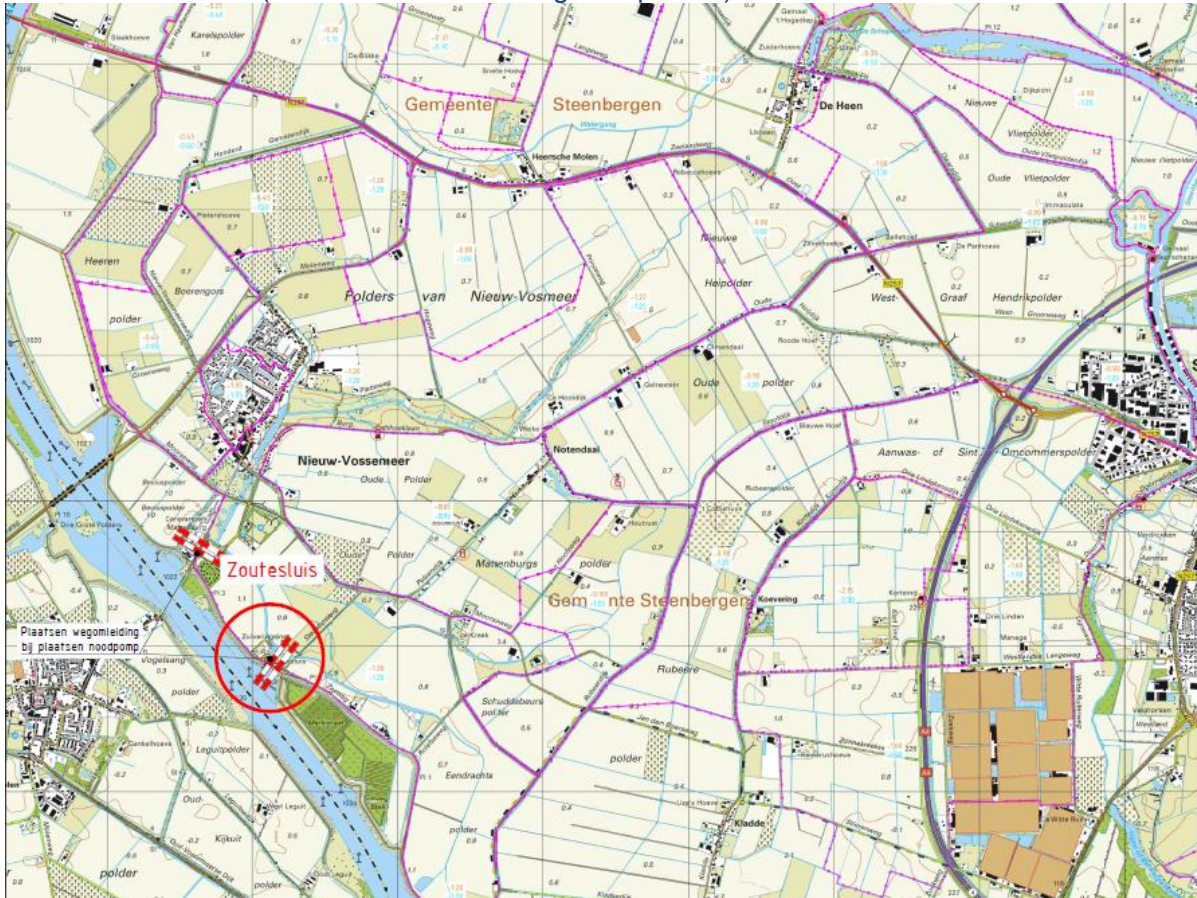

De werkzaamheden binnen gemeente Steenbergen betreffen:

- Erf- of perceelafschieding plaatsen (locaties PMV13 en PSR03);
- Weg aanleggen of veranderen (locatie PMV13);
- Uitvoeren van werkzaamheden (locaties PMV13 en PSR03);
- Uitrit aanleggen of veranderen (locatie PSR03).

**Werkzaamheden**

Hieronder volgt per locatie en per onderdeel van de omgevingsvergunning een korte toelichting op de werkzaamheden. Tevens zijn de werkzaamheden weergegeven op de tekeningen welke als bijlage aan de vergunningaanvraag zijn toegevoegd.

**PMV13 – Visvliet**

Erf- of perceelafschieding plaatsen

Om het terrein van het gemaal afgesloten te houden dient het hekwerk aangepast te worden. Een deel van het bestaande hek wordt hiervoor verwijderd en er wordt een nieuw gedeelte gerealiseerd.

Weg aanleggen of veranderen

De huidige toegangsweg van gemaal Visvliet (bestaande uit asfalt) wordt hersteld. Tevens wordt de nieuwe toegangsweg iets verbreed.

Werk of werkzaamheden uitvoeren

Er zijn een aantal werkzaamheden benodigd voor het realiseren van de opstellocatie. Deze werkzaamheden zijn hieronder weergegeven. Het betreft:

- Graven cunet;
- Aanbrengen fundering en asfaltverharding;
- Herstel van de bestaande verharding op het terrein van het gemaal.

**PSR03 – Zoute Sluis**

Erf- of perceelafscheiding plaatsen

Om het terrein van het gemaal afgesloten te houden dient het hekwerk aangepast te worden. Een deel van het bestaande hek wordt hiervoor verwijderd en er wordt een nieuw gedeelte gerealiseerd.

Werk of werkzaamheden uitvoeren

Er zijn een aantal werkzaamheden benodigd voor het realiseren van de opstellocatie. Deze werkzaamheden zijn hieronder weergegeven. Het betreft:

- Graven cunet;
- Aanbrengen fundering en verharding van grasbetontegels;
- Dempen van de bermsloot langs de Zeeweg.

Uitrit aanleggen of veranderen

Voor de realisatie van een robuuste toegang tot de opstelplaats wordt de bestaande inrit naast het gemaalterrein verbreed. Een klein deel van de watergang langs de Zeeweg wordt hiervoor gedempt.