



E-mail : athegeman@planet.nl
Internet : www.athegeman.nl

Jupiter 29
7071 TN Uift

KvK-Arnhem nr : 09 140 722

Tel : 0315 - 630 875

BTW-nr : NL 116 756 962 B01

Mob : 06 - 228 809 01

IBAN : NL91 INGB 0004 3822 97

BIC : INGBNL2A

Onderdeel : Fundatie

Werknummer : 1584.42.17

Blad : B

Datum : 02-03-2017

Rev : 1

Exacte maatvoeringen nader te bepalen door de aannemer.

Zie pagina - 2 en - 3 van rapport - A tbv. informatie tbv. de constructie.

Zie pagina - 5 van rapport - A tbv. door derden aan te leveren onderdelen.

Indien op enig punt twijfel over de constructie ontstaat, dient nader met ATH te worden overlegd.

Slechts na overleg met en goedkeuring door ATH mag van de hier getekende constructie worden afgeweken.

Fundatieplaten : 800 x 800 x 200.

Ø 6-150 onderkruisnet met 40 mm dekking.

Beton : C20/25-XC2.

Betonstaal : B500.

Aanlegniveau op de vaste grond, doch minimaal op 800 - Peil.

De ontgraven put afrillen.

Minimaal vereiste conusweerstand = 4 N/mm²; dit te controleren dmv. handsonderingen.

De beton te storten op folie volgens nader overleg tussen de aannemer en de gemeentelijk opzichter.

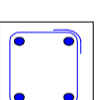
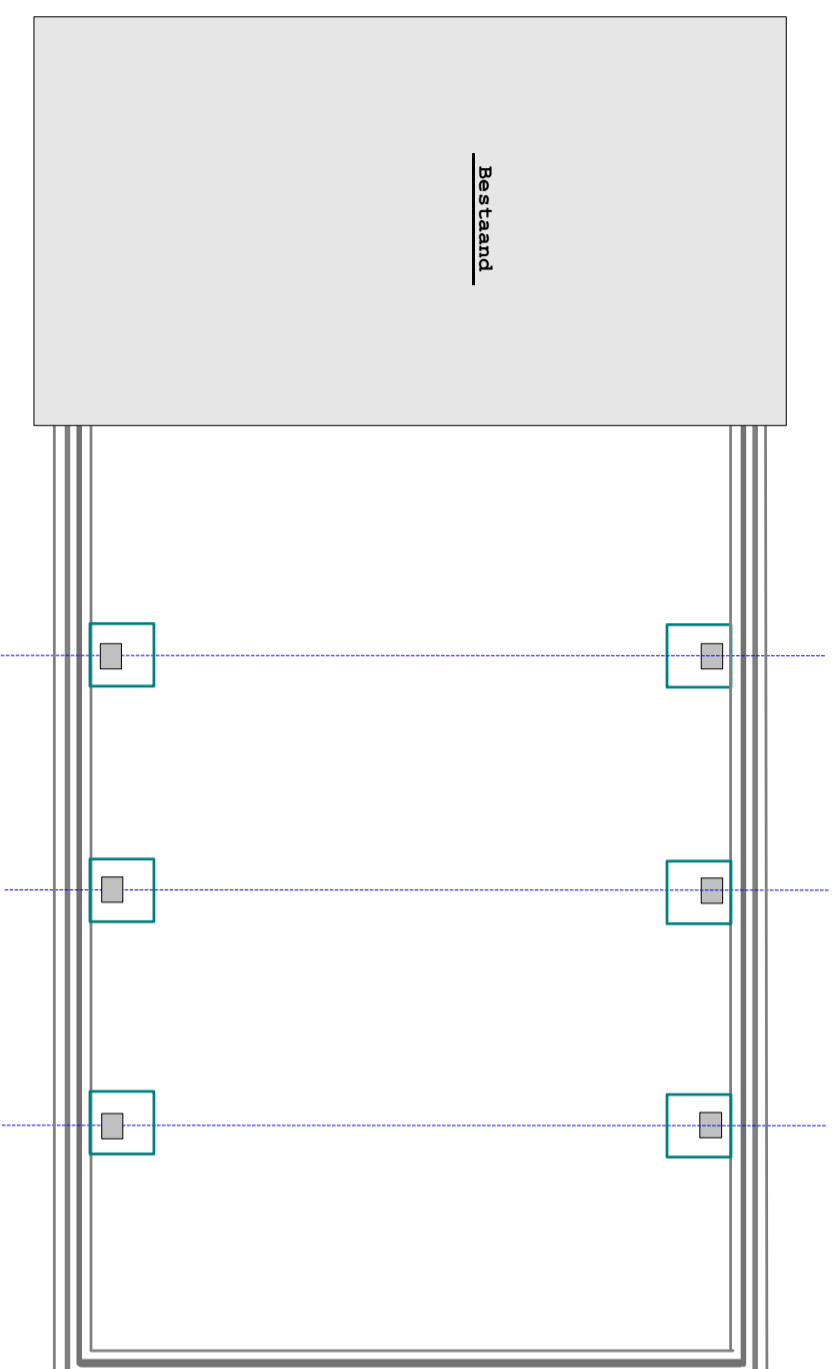

■ Stiep 300 x 300.

4 Ø 12 . . . : Langswaapening.

Ø 8-100 : Beugels met 40 mm dekking rondom.

