

## Notitie

Aan : Gemeente Steenbergen  
Van : Royal HaskoningDHV  
Datum : 10 februari 2017  
Kopie : Waterschap Brabantse Delta  
Onze referentie : BD1689/N0058/904105/Eind

Behoort bij beschikking

d.d. 24 maart 2017

nr.(s) ZK17000513

Medewerker  
Publiekszaken/vergunningen

Betreft : Aanvullende toelichting omgeving  
Steenbergen

Deze notitie vormt een aanvullende toelichting op de werkzaamheden binnen de omgevingsvergunning voor de uitvoering van Maatregelen Wateroverlast West Brabant. In opdracht van Waterschap Brabantse Delta vraagt Royal HaskoningDHV de vergunning aan voor locaties gemaal Visvliet (PMV13) en gemaal Zoute Sluis (PSR03) binnen gemeente Steenbergen.

PMV13 – Visvliet (zie onderstaande weergave op kaart)

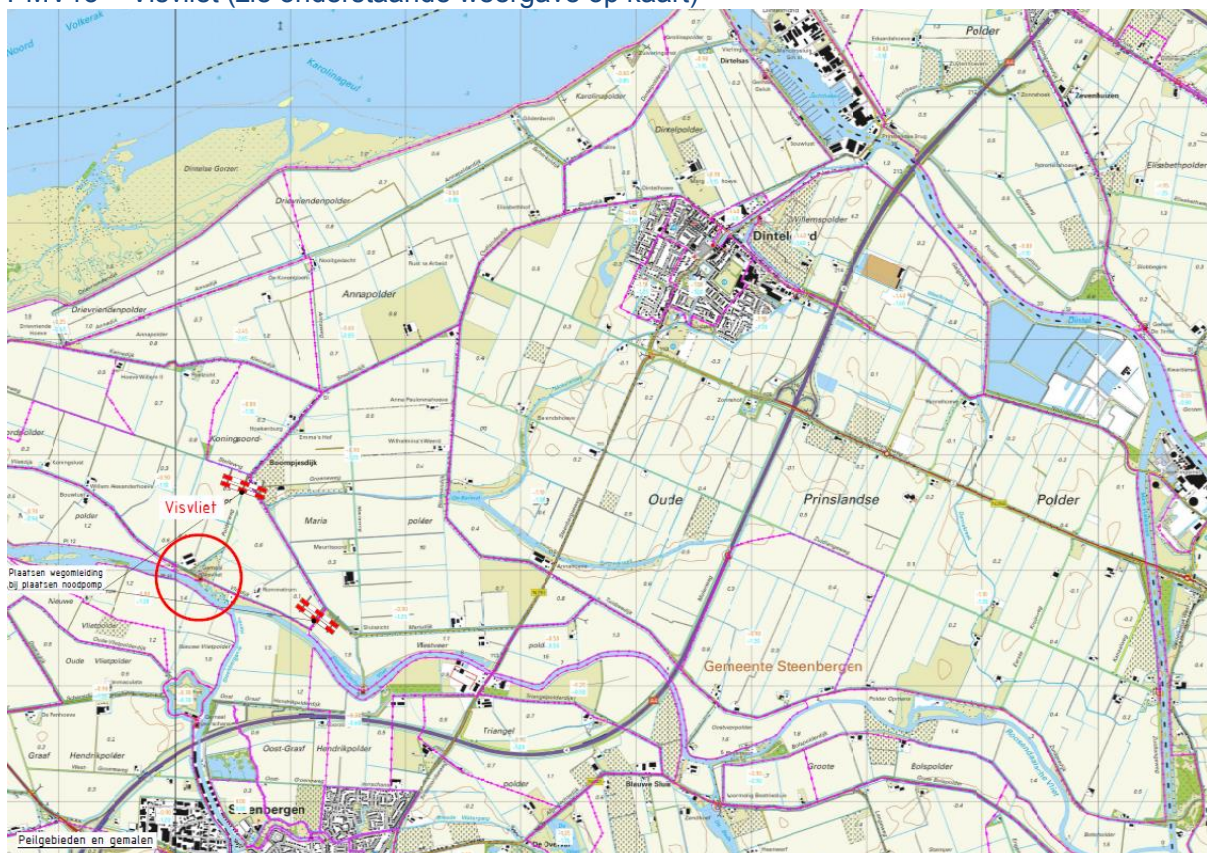

PSR03 – Zoutesluis (zie onderstaande weergave op kaart)

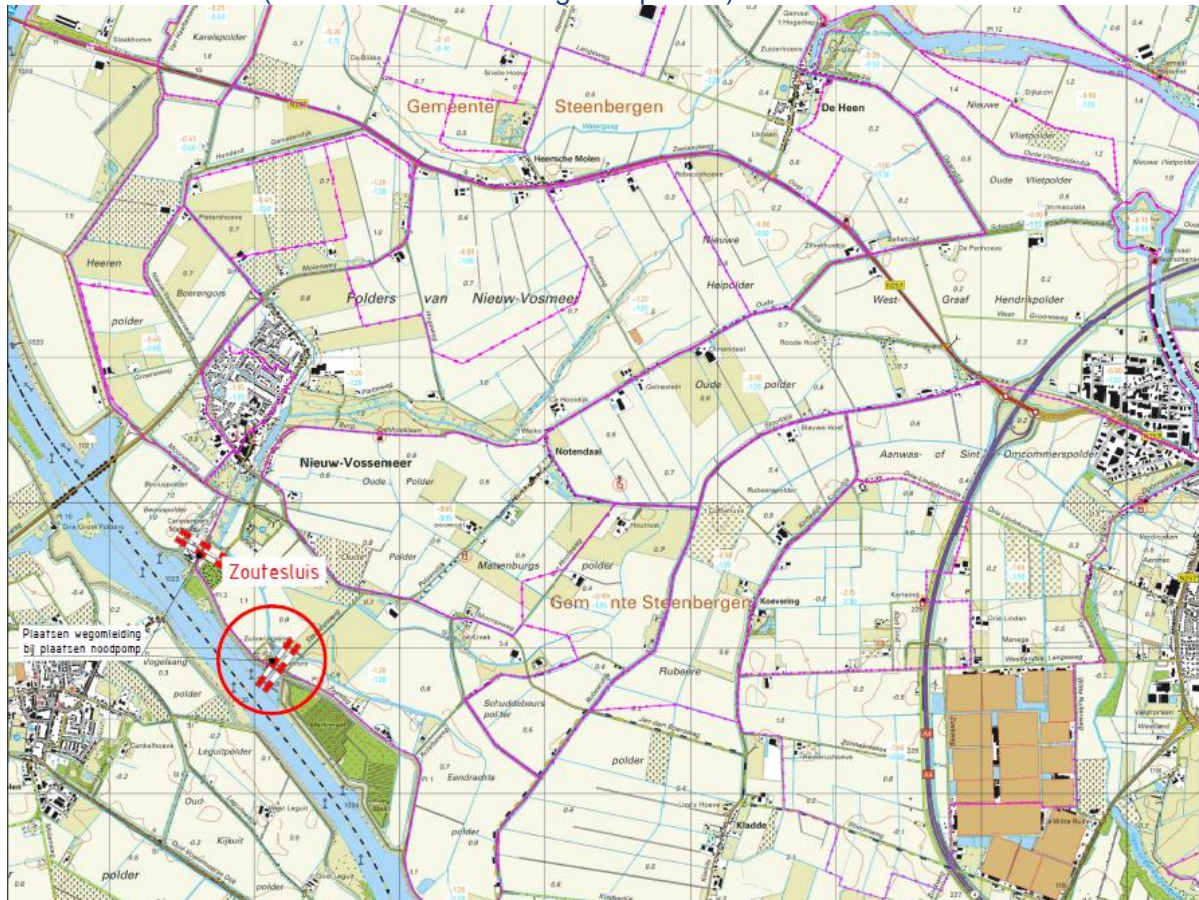

De werkzaamheden binnen gemeente Steenbergen betreffen:

- Erf- of perceelafschieding plaatsen (locaties PMV13 en PSR03);
- Weg aanleggen of veranderen (locatie PMV13);
- Uitvoeren van werkzaamheden (locaties PMV13 en PSR03);
- Uitrit aanleggen of veranderen (locatie PSR03).

## Hekwerk

Hieronder volgt per locatie een toelichting op het toe te passen hekwerk.

### PMV13 – Visvliet

Op locatie gemaal Visvliet wordt het hekwerk rondom het gemaal uitgebreid. Deels wordt het hekwerk verplaatst en deels wordt nieuw hekwerk aangebracht tevens wordt de huidige poort verplaatst.



Foto 1: Huidig hekwerk gemaal Visvliet

Het nieuwe hekwerk bestaat uit gelijk ogend gaashekwerk met daarboven drie puntdraden. De palen/staanders zijn van staal, in de kleur grijs. De hoogte is gelijk aan het bestaande hekwerk.

### PSR03 – Zoute Sluis

Op locatie gemaal Zoute Sluis wordt het hekwerk rondom het gemaal uitgebreid. Deels wordt het hekwerk verplaatst en deels wordt nieuw hekwerk aangebracht tevens wordt de huidige poort verplaatst.



Foto 2: Huidig hekwerk gemaal Zoute Sluis

Het nieuw toe te passen hekwerk bestaat uit gelijk ogend staalmet hekwerk dat aansluit op het huidige hekwerk. De Nieuw toe te passen poort opent met de draairichting van de weg af.

## Projectplanprocedure

Beheerders van watersystemen passen in de praktijk zeer regelmatig de bij hen in beheer zijnde waterstaatswerken aan of voeren werkzaamheden uit in de beschermingszone van keringen of waterlichamen. De Waterwet kent voor deze 'eigen aanleg- of wijzigingswerken' het projectplan

dat feitelijk een besluit vormt in de zin van de Algemene wet bestuursrecht. Het projectplan beschrijft het werk en de wijze waarop het zal worden uitgevoerd. Het projectplan wordt ter inzage gelegd voor een periode van 6 weken. In deze periode zijn belanghebbenden in de gelegenheid om bezwaar aan te tekenen tegen de voorgenomen werkzaamheden.

Ten behoeve van de werkzaamheden binnen deze vergunningaanvragen is een projectplan opgesteld. Dit projectplan is als bijlage toegevoegd aan de vergunningaanvraag. Het projectplan is op 26 januari ter inzage gelegd door het waterschap.