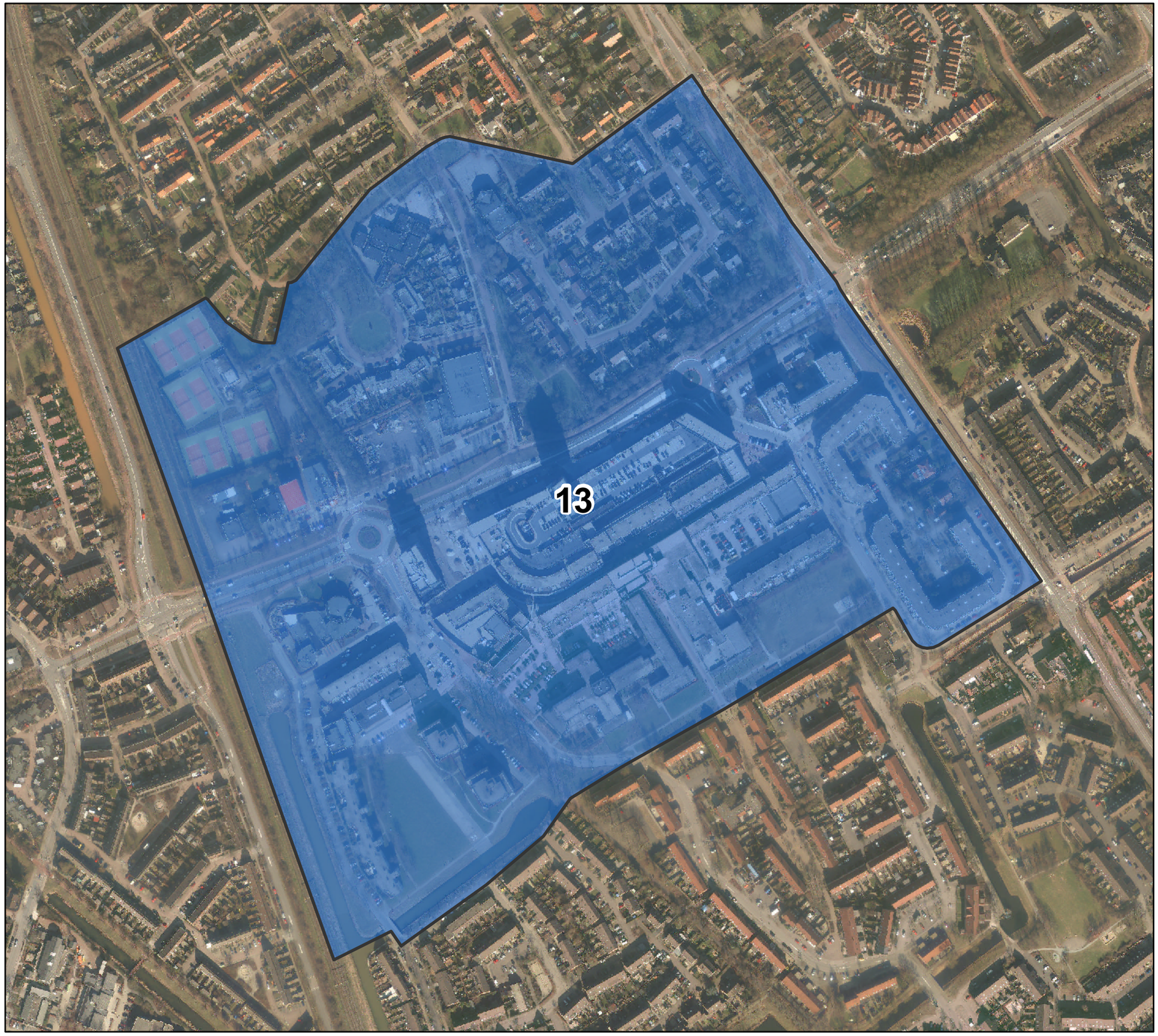

Legenda

APV aangewezen gebieden drank & drugs

Gebiedsomschrijving:

Het gebied rond winkelcentrum Zwolle Zuid en park De Vrijheid, gelegen binnen de as van de volgende wegen en de spoorlijn:

Van Houtenlaan, Troelstralaan, Nieuwe Deventerweg, Radenpad, Van Hogendorpware, Keucheniusware, Tak van Poortvlietware, Spoorlijn Zwolle-Deventer (tot net voorbij tennisvelden), lijn richting Van Houtenlaan.

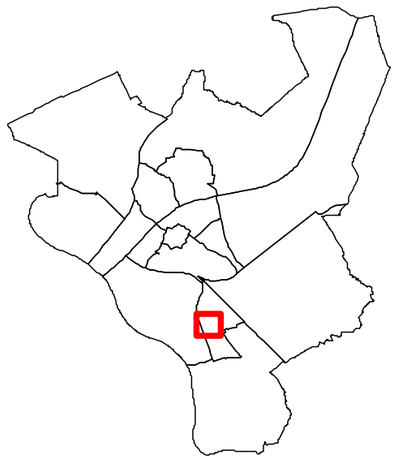

Aanwijzingsbesluit drank en drugs

Gemeente Zwolle

Datum: 02-09-2010 samenstelling:W. Knol

Kaart: 13/16

Expertisecentrum
sectie Geo-informatie
T: (038) 498 91 11

Schaal: 1:3.000

0 40 80 120 160 m.

Zwolle

Z:\Geo\Projecten\AFJO_APV drank & drugs 2010\werkdata\Kaartopmaak_13_16.mxd