

Project: \_\_\_\_\_ Gesproken met: \_\_\_\_\_ Datum: \_\_\_\_\_

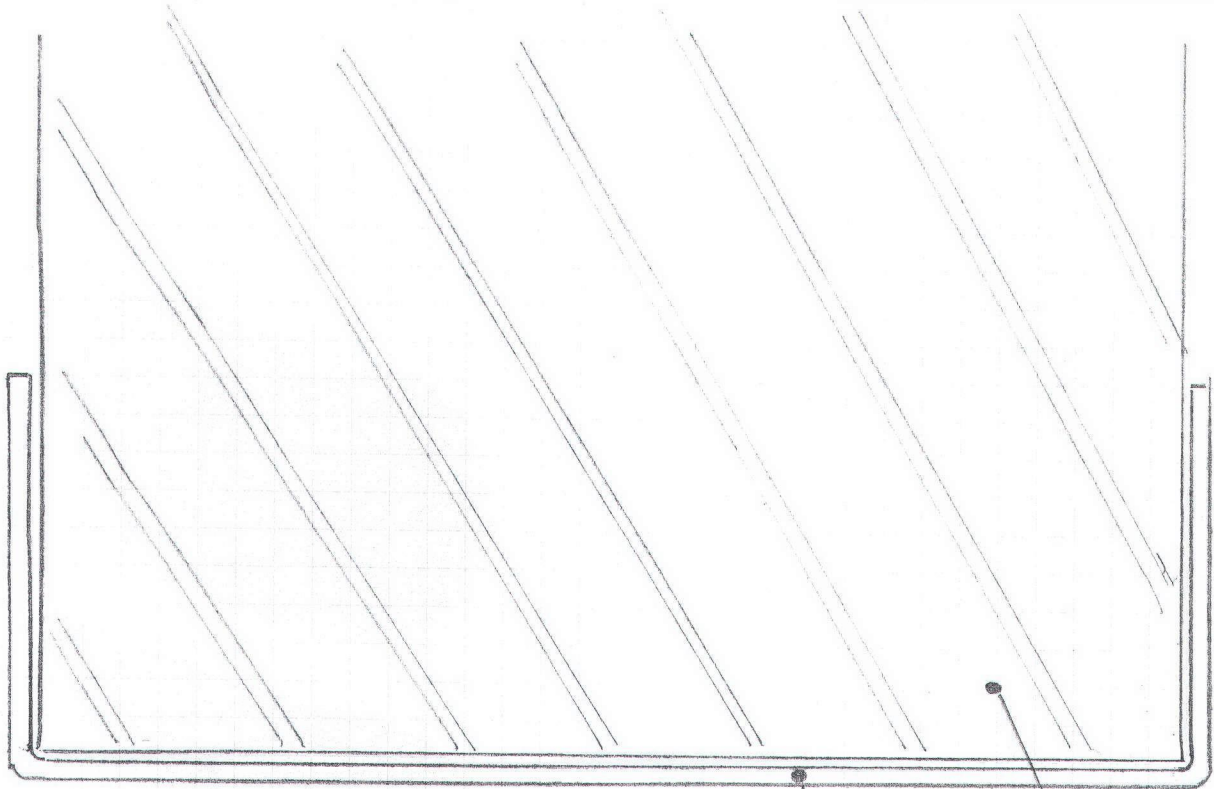

1700832

detail  
gevoerd

Behoort bij beschikking	
d.d.	27-03-2017
nr.(s)	ZK17000095
Medewerker Publiekszaken/vergunningen	

"U"-profiel 150 x 50 x 3 mm  
YTONG GIPSBERON 150 mm



Vanuit binnen gezien

T-400

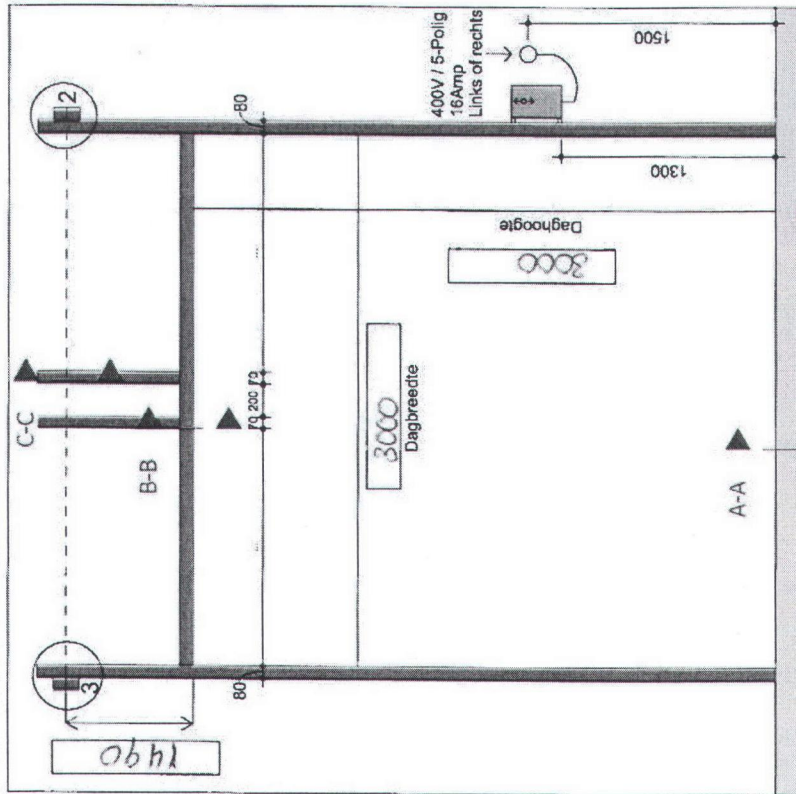

Vooraanzicht

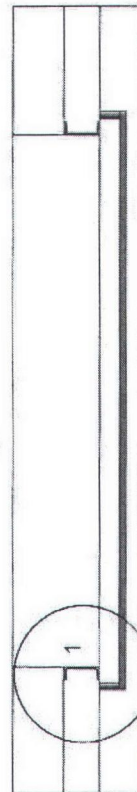

Bovenaanzicht

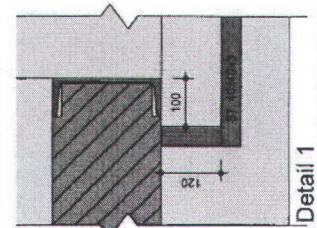

Detail 1

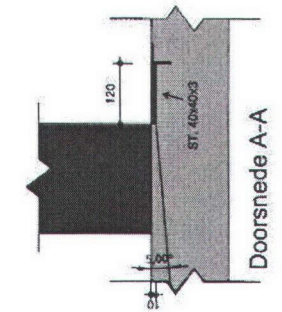

Doorsnede A-A

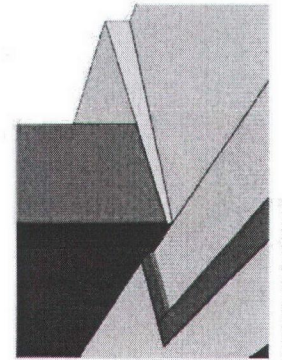

3D waterkering

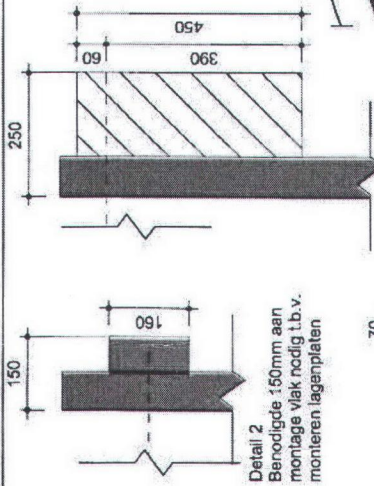

Detail 2  
Benodigde 150mm aan  
montage vlak nodig t.b.v.  
monteren lagenplaten

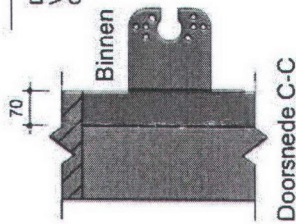

Detail 3  
Vrije ruimte motor zijde.  
Geen hulpstaal benodigd

Doorsnede C-C

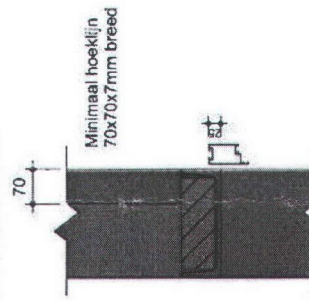

Minimaal hoeklijn  
70x70x7mm breed

Doorsnede B-B

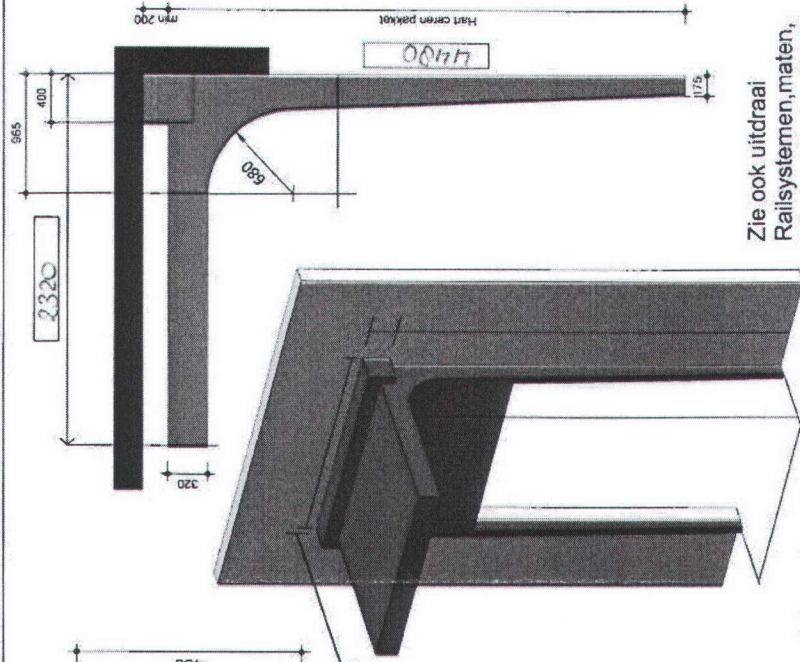

Zie ook uitdraai  
Railsystemen, maten,  
inbouwcriteria - T-400

Algemene informatie:

Wij hebben voor onze overheaddeur een benodigde vrije ruimte nodig om deze vrij te kunnen laten bewegen. Deze vrije ruimte is met de kleur blauw aangegeven. Hier mogen geen obstakels zoals pluvia, leidingen, lichtlijnen etc. in de weg zitten.

Wij vragen een goedkeuring op de dagbreedte en daghoogte om zo eventuele fouten te voorkomen. Zodra wij een akkoord hebben kunnen we de bestelling in werking zetten.

Waterkering zonder loopdeur.

<p>Accoord opdrachtgever</p> <p>Naam</p> <p>Datum akkoord</p> <p>Handtekening</p>	<p>opdrachtgever</p> <p>gemeenschap Beut Heynen-lb</p> <p>project</p> <p>Anton Beut Boatservice</p> <p>orderref</p> <p>IX JSO</p>	<p>werfnummer</p> <p>2057464</p> <p>datum</p> <p>20-01-2015</p> <p>product</p> <p>ALU/ISO DEUR</p>	<p>De informatie op deze tekening is o.g. eigenaars. Het is niet mogelijk te garanderen dat de afgebeelde voorwerpen overeenstemmen met de werkelijke vorm. Het is niet toegestaan deze tekening te kopiëren of te verspreiden.</p> <p>Alpha deuren ZuidWest Zeehoop 16 - 3951 CT Houlen Postbus 325 - 3950 GC Houlen Tel: (+31) 30 25 48 120 Fax: (+31) 30 25 48 121</p> <p><b>alpha</b> deuren ZuidWest</p>
---	---	--	---