



NOTITIE

Onderwerp:
Nestlé Nunspeet, SER-unit
Wabo-aanvraag bouwen en milieu

Ons kenmerk:
NENU.821.20170317.HS.SW

Vessem:
17 maart 2016

Aan:
Provincie Gelderland

Van:
Adviesbureau SAM bv

Inleiding

Nestlé Nunspeet wil een server/back-up centrum voor het bedrijfscomputersysteem realiseren.

Locatie verandering

Het centrum, de SER-unit, wordt in een prefab container gebouwd. De ze zal volgens plan worden geplaatst naast het hoofdgebouw, voorbij de receptie (zie afbeelding 1, voor de locatie op het bedrijfsterrein).

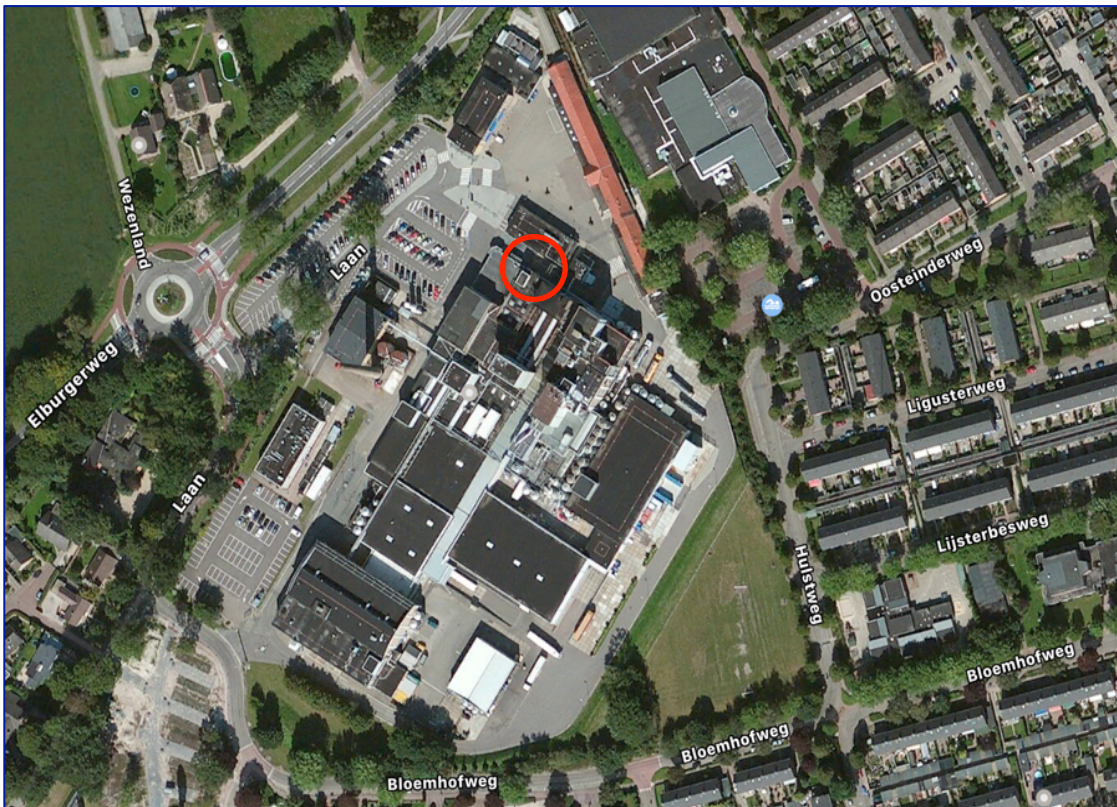

Afbeelding 1 Het bedrijfsterrein van Nestlé Nunspeet in de directe omgeving.
De locatie van de activiteit is rood omcirkeld.

Beoogde veranderingen

Sloop- en bouwactiviteiten

De SER-unit is gebouwd in een prefabcontainer die zal worden geplaatst op een onbebouwde ruimte op het bedrijfsterrein, direct naast het hoofdgebouw (zie tekening in bijlage 1). Daarvoor wordt een trapdeel verplaatst en worden enkele ramen in het hoofdgebouw gedicht.

De SER-unit heeft een afmeting van 7 x 3,2 x 2,95 m. Het zal worden geplaatst op een betonnen plaat met een extra betonplint 200mm. De kleur van de SER-unit zal zijn "RAL 7035". Dit is dezelfde kleur als de muurvlakken van de achterliggende gevels.

Voor het plaatsen van de unit zelf hoeft er niet te worden gesloopt. De hoeveelheid sloopafval dat vrijkomt bij het verwijderen van enkele kozijnen en ramen is minder dan 10 m³. Hierbij is geen asbesthoudend materiaal betrokken.

Op de tekeningen in bijlage 1 is de nodige detailinformatie over de sloop- en bouwactiviteiten opgenomen.

Milieu-aspecten

Gezien de aard van de activiteit zal het plaatsen van de SER-unit geen effect hebben op enig milieu-aspect, waarmee deze activiteit als milieuneutraal kan worden aangemerkt.

Bijlage 1 Tekeningen huidige en nieuwe situatie

Tekeningen huidige en nieuwe situatie

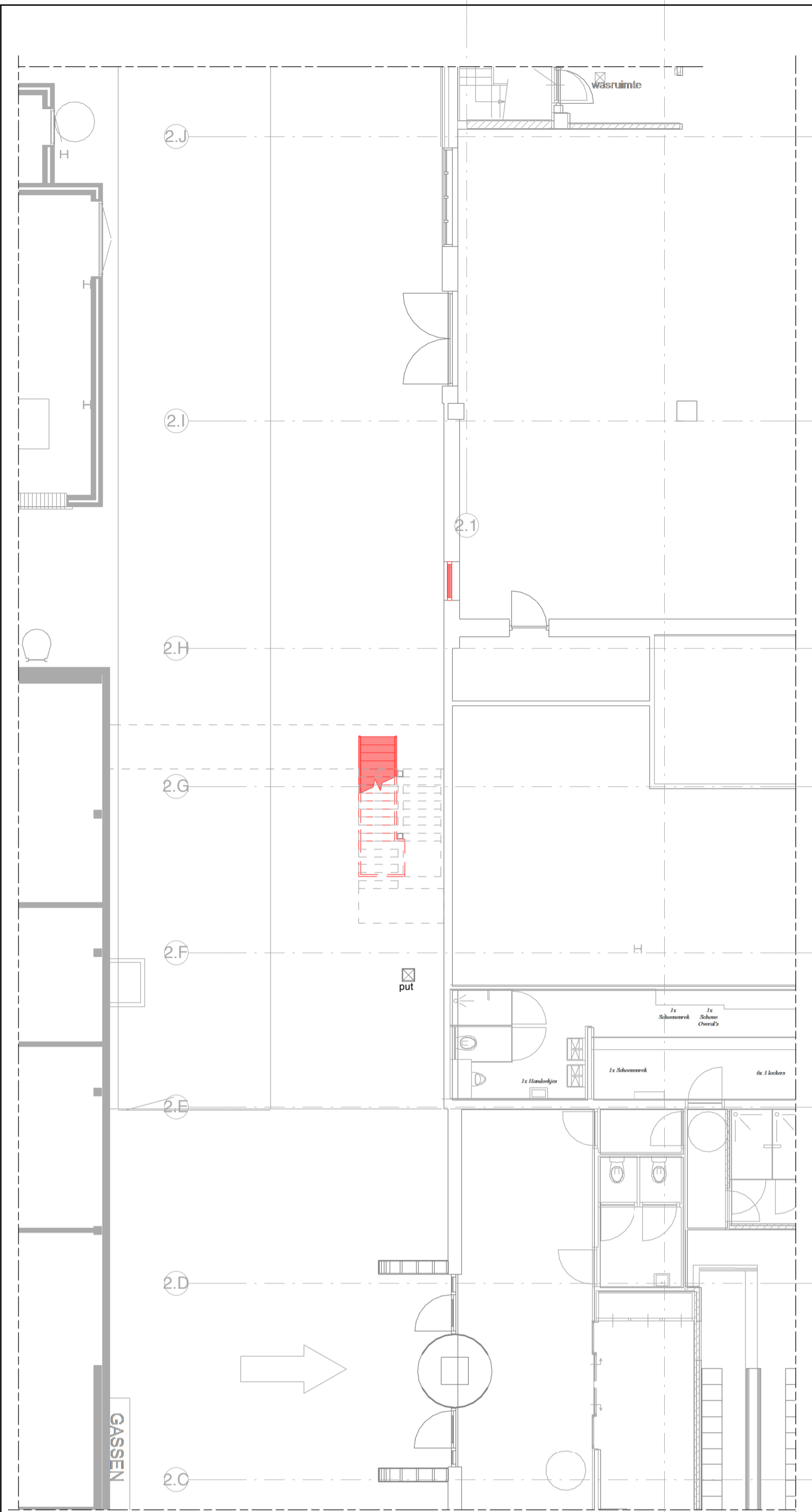

bestaand plattegrond

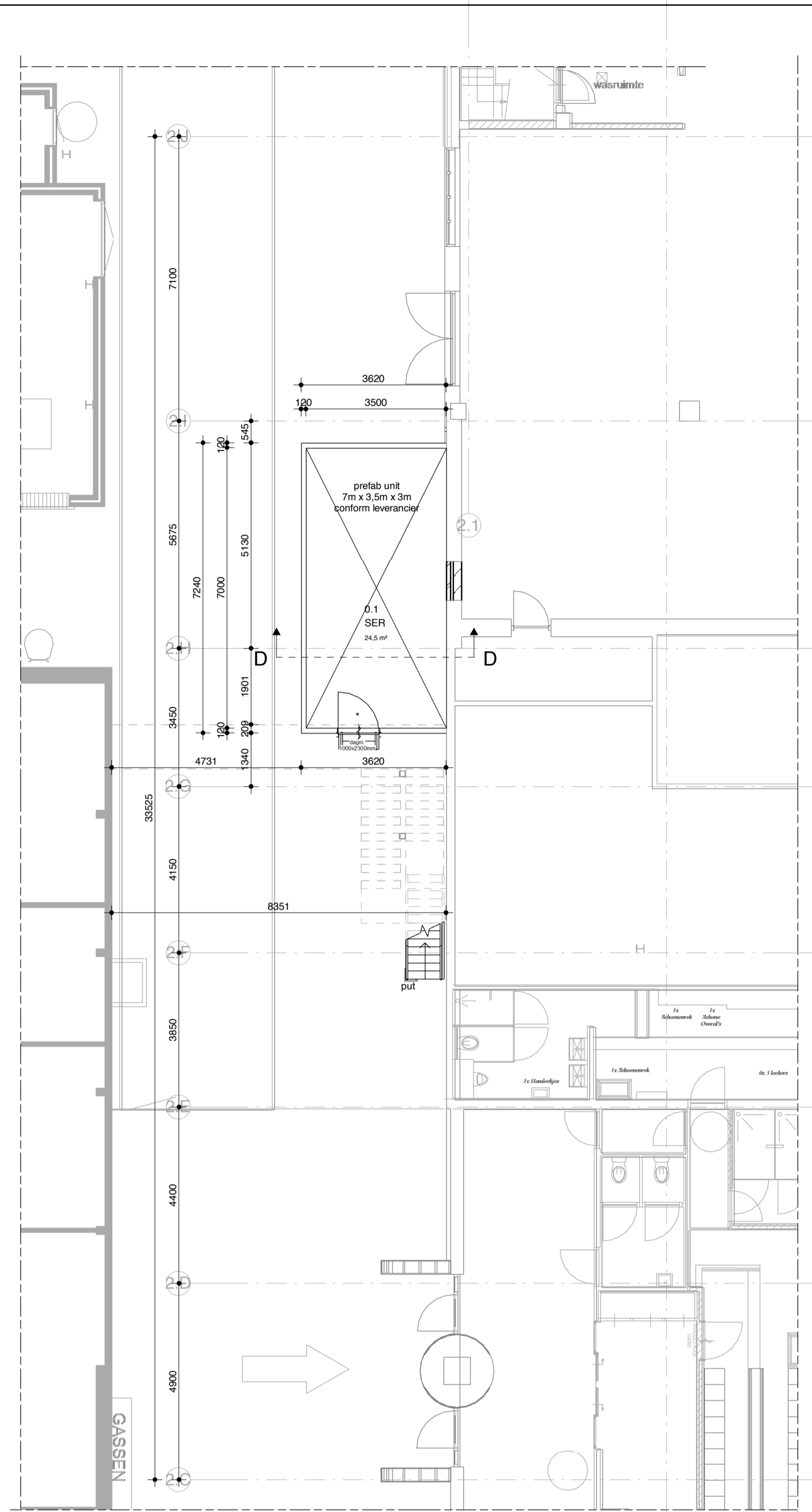

gewijzigd plattegrond

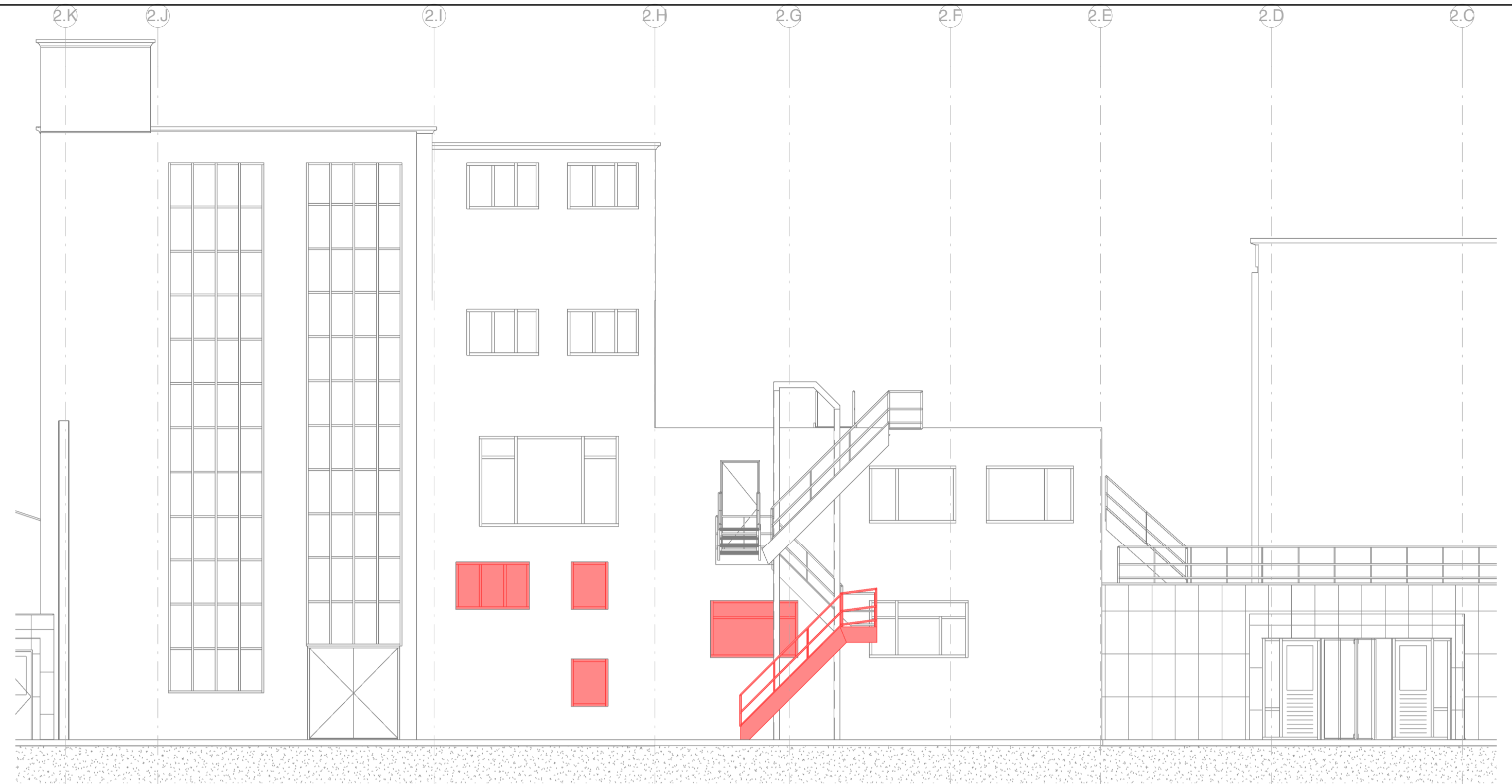

bestaand aanzicht kantoor en receptie

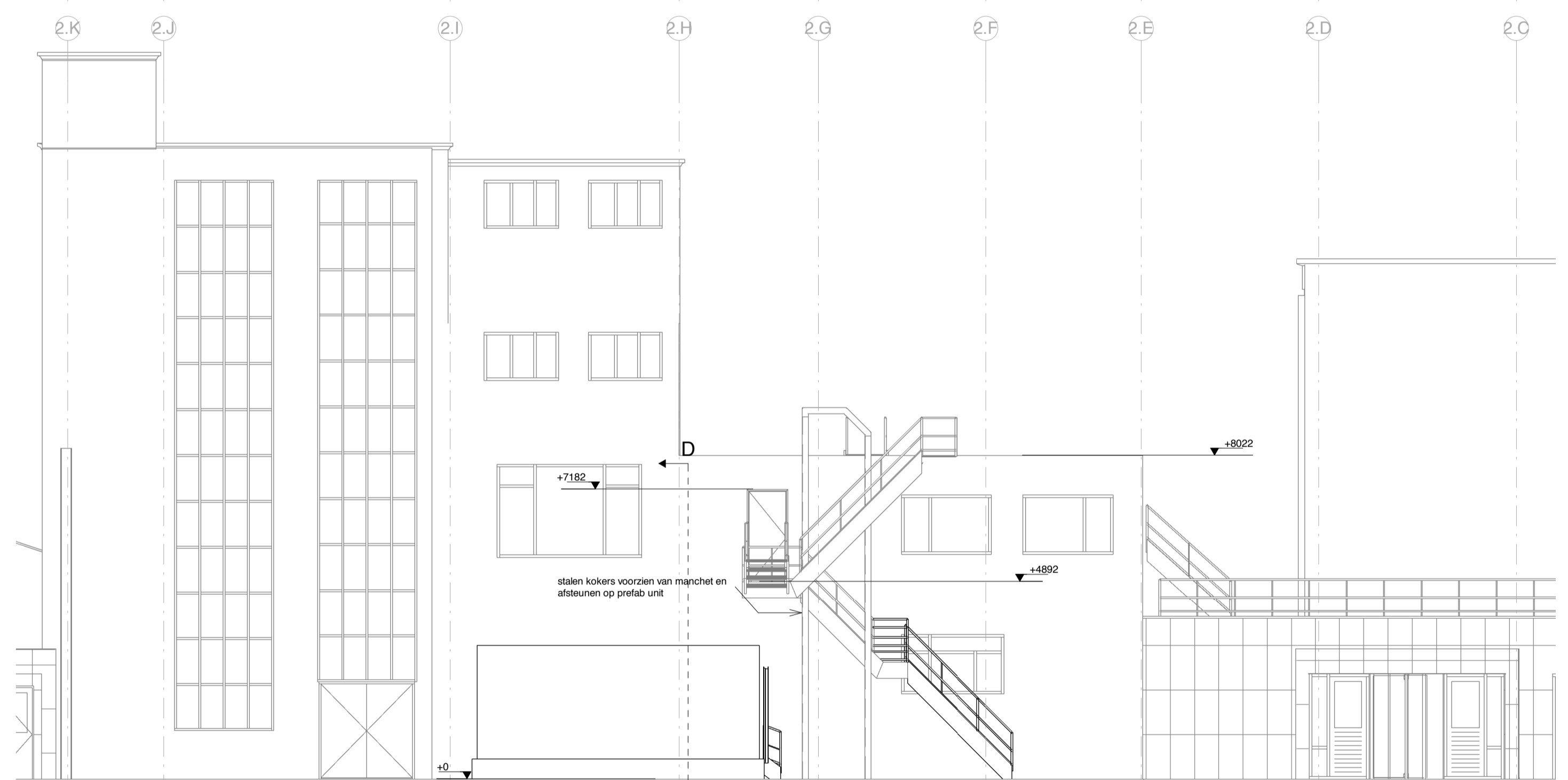

gewijzigd aanzicht kantoor en receptie

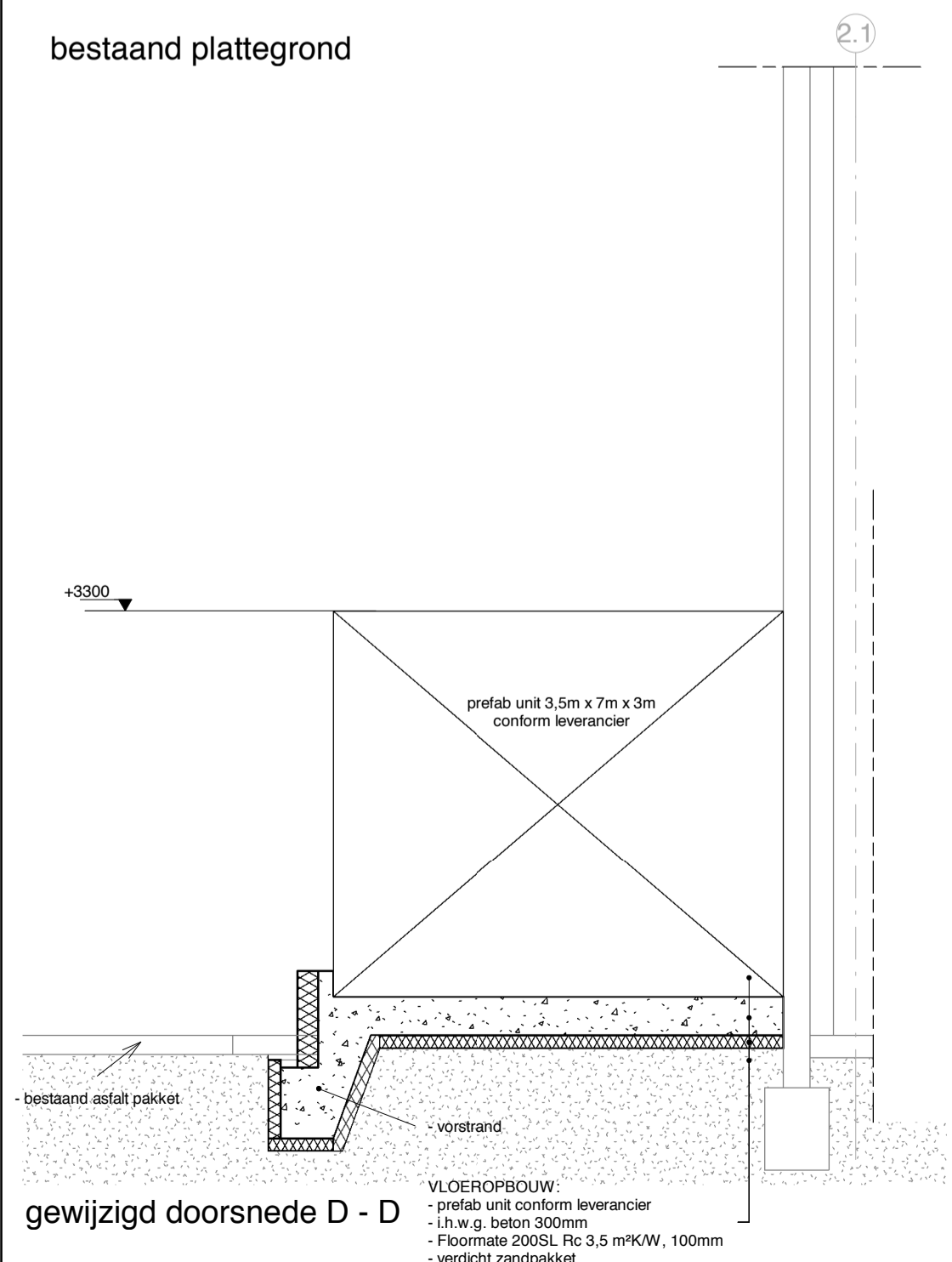

gewijzigd doorsnede D - D

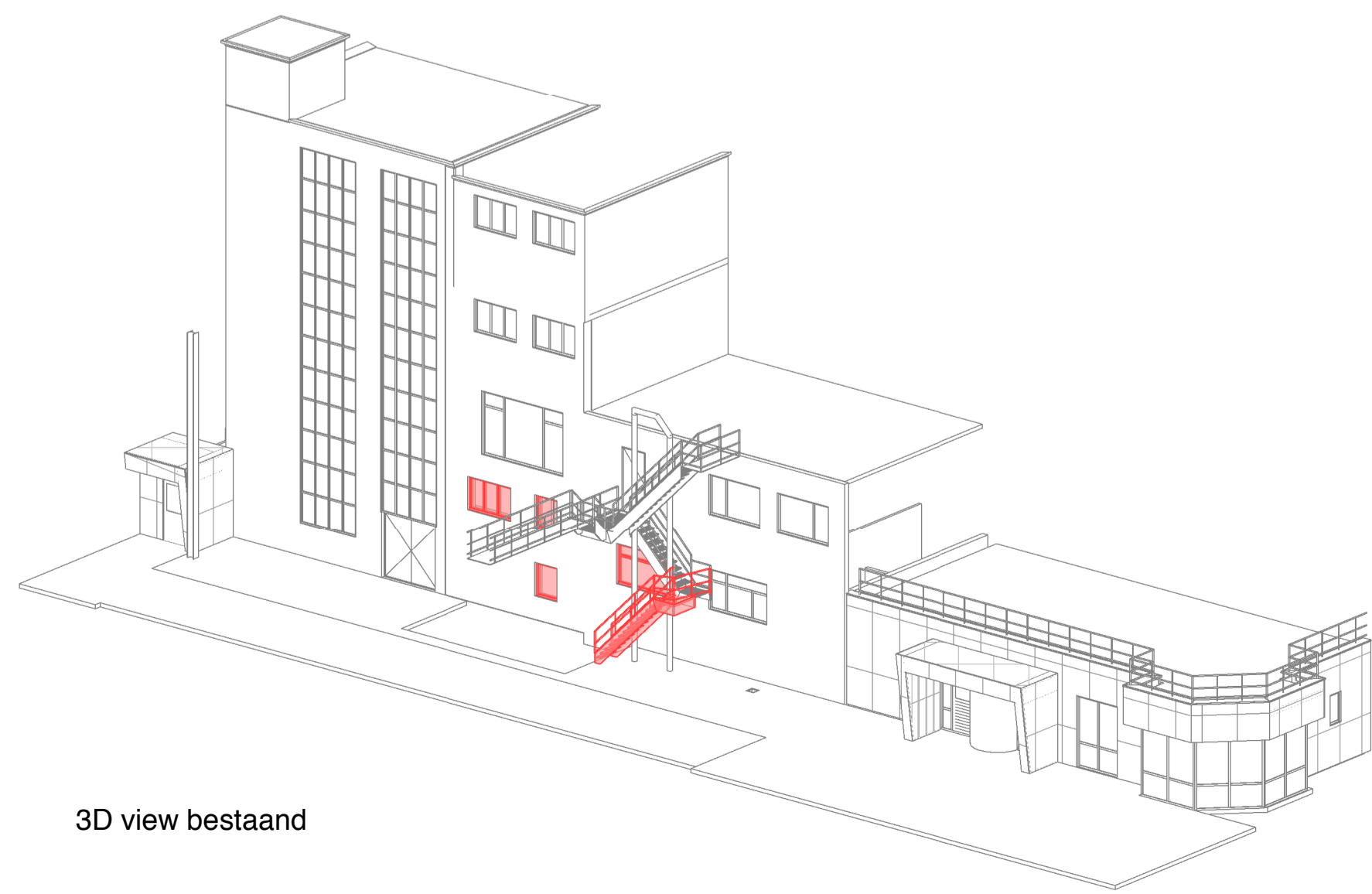

3D view bestaand

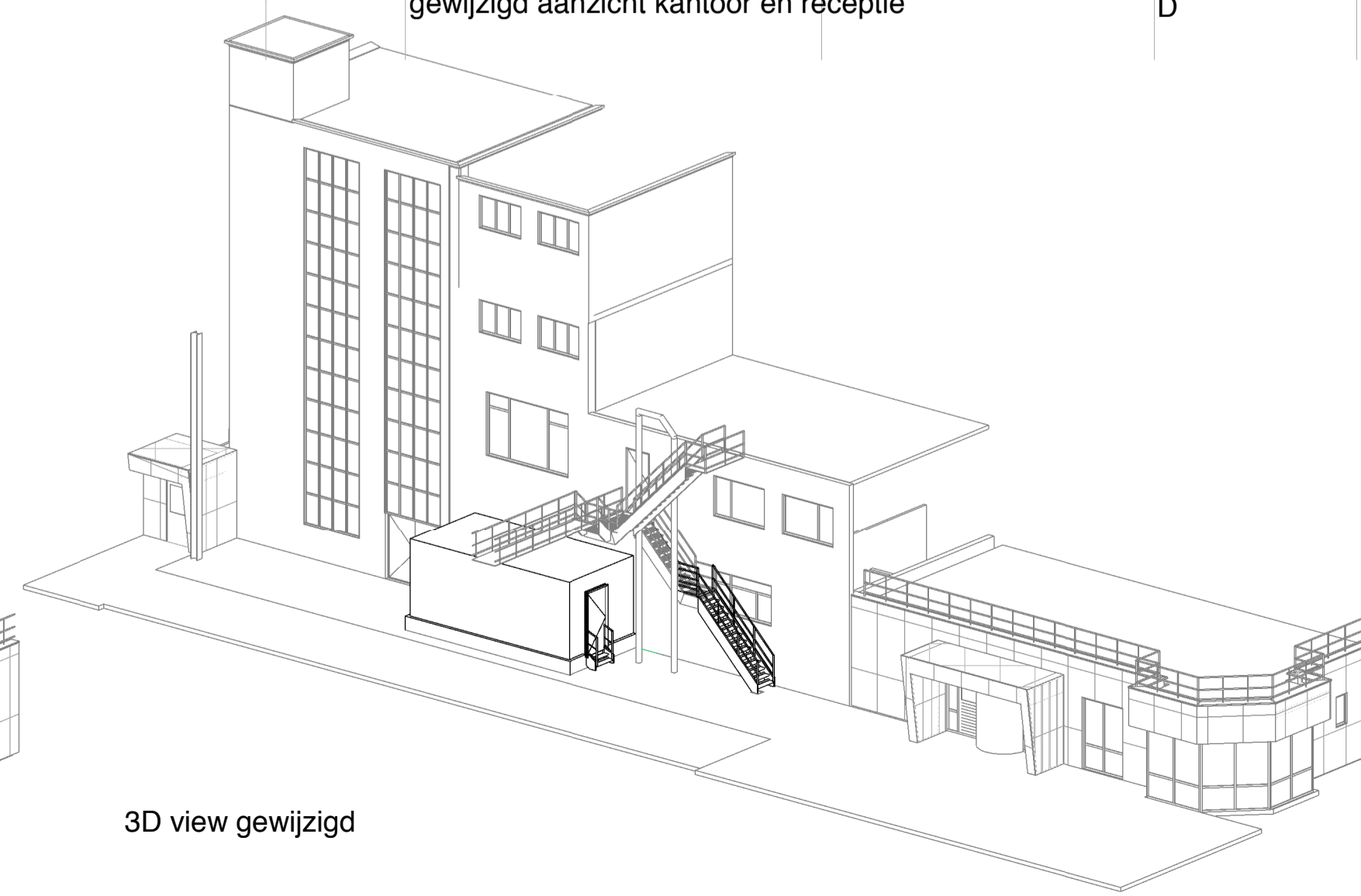

3D view gewijzigd

RENVOOI FASES

█	te slopen
	bestaand
	in het werk gestort beton (nieuw)
	porosituc (nieuw)
	isolatie (nieuw)
	multiplex (nieuw)
	transenplaat (nieuw)
	cellenbeton (nieuw)

Project:	16_095	07-03-2017	R. Plass	F.N.
Titel:	Plattegronden, aanzicht en doorsnede SER	a 09-03-2017	R. Plass	F.N.
Location:	Nestlé Nunspeet	b 09-03-2017	R. Plass	
Drawing number:		rev	date	drawn
				check

Am. proj.	Scale: 1: 100
Proj. number 16_095	Sheet Size:
Ordernr: VO-21-b	A1

