

# VTA onderzoek bomenbestand "Kruislandsedijk"

BEM1606479  
gemeente Steenbergen

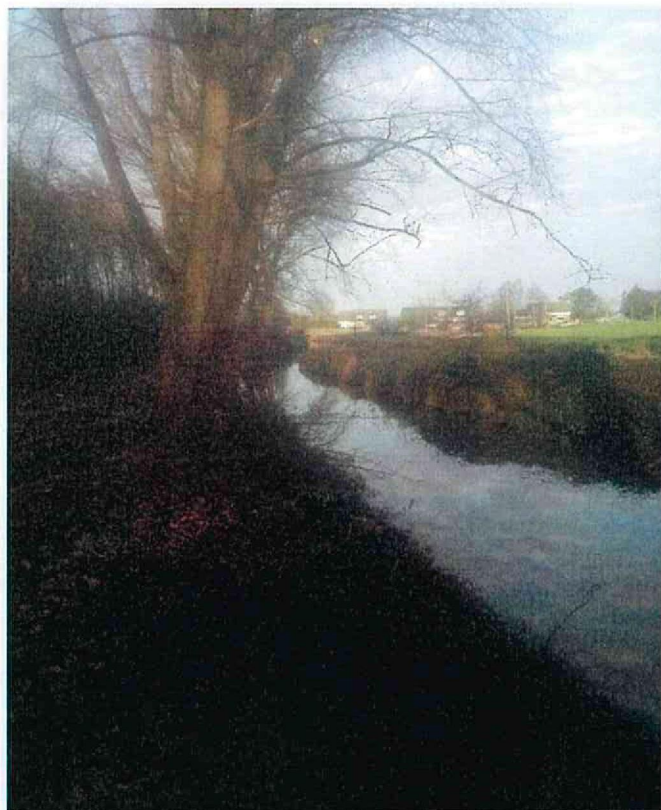

"de Ligne"

Behoort bij beschikking

d.d. 22-03-2017

nr.(s) ZK16005443

Beleidsmedewerker  
Publiekszaken / vergunningen

- Groenvoorzieningen
- Cultuurtechniek
- Boomverzorging
- Hovenierswerkzaamheden

**BRAS FIJNAART**  
GROENVORZIENING & CULTUURTECHNIEK

Oude Heijningsewijk 30 Heijningen  
Postbus 16 4795 ZG Pijnart  
Telefoon (0168) 462856  
Fax (0168) 463314  
E-mail: info@brasfijnaart.nl  
www.brasfijnaart.nl

# Registratie formulier

Boomcontrolesysteem

Formulier nummer

- Groenvoorzieningen
- Cultuurtechniek
- Boomverzorging
- Hovenierswerkzaamheden

**BRAS FIJNAART**  
GROENVOORZIENING & CULTUURTECHNIEK

Oude Heijingsedijk 30 Heijningen  
Postbus 16 4795 ZG Fijnaart  
Telefoon (0166)-462856  
Fax (0166)-463814  
E-mail: info@brasfijnaart.nl  
www.brasfijnaart.nl



## Gegevens opdrachtgever

Naam : Waterschap Brabantse Delta  
Adres : Postbus 5520  
Postcode : 4801 DZ  
Woonplaats : BREDA

## In te vullen door uitvoerder/ controleur

Datum uitvoering controle : 14 december 2016  
Plaats : Steenberg  
Objektnaam : "de Ligne"  
Adres : Ligneweg  
Trajekt : tussen olmendreef en westlandse langeweg  
Wegzijde doorhalen wat niet van toepassing is : ~~linkerzijde~~ / rechterzijde / ~~beide zijden~~

## Beplantingsoverzicht:

### Aantal gecontroleerde bomen+ boomsoort:

| Aantal                             | Boomsoort          |                                 |
|------------------------------------|--------------------|---------------------------------|
| <input type="text" value="7"/>     | Salix alba         |                                 |
| <input type="text" value="16"/>    | Populus canadensis |                                 |
| Totaal aantal gecontroleerde bomen |                    | <input type="text" value="23"/> |

### Aantal bomen + boomsoort geregistreerde riscobomen :

| Aantal                                  | Boomsoort          | Nr.Boom  |                                 |
|---|--------------------|----------|---------------------------------|
| <input type="text" value="7"/>          | Salix alba         | 1 t/m 7  |                                 |
| <input type="text" value="16"/>         | Populus canadensis | 8 t/m 23 |                                 |
| Totaal aantal geregistreerde riscobomen |                    |          | <input type="text" value="23"/> |
| Aantal bijgevoegde bijlagen :           |                    |          | <input type="text" value="3"/>  |

Opmerkingen algemeen: De Salix alba boom nr 3, 4 en 5 zijn in slechte staat. Gezien de aantasting is het raadzaam deze wilgen te verwijderen. Alle Populus canadensis hebben uitgescheurde takken door extreme wind. In eerdere jaren zijn hierdoor zeer zware takken uit de boom gevallen. Hierdoor zijn de bomen ernstig beschadigd waardoor er nu veel dood hout in zit. Tevens staan deze bomen erg scheef. De bomen zijn sterk verouderd en zullen geen lange levens duur meer hebben. Voorstel is om deze bomen te verwijderen of er een knotboom van te maken.

Naam controleur

Handtekeningcontroleur

Datum

.....

16-nov-16



| Nr Boom | Latijnse naam      | Nederlandse naam  | stam      |      | dood | uitgescheurde | plakoksel | zwam | holte /    |     | scheefstand | beschadigde wortel / stamvoet |
|---------|--------------------|-------------------|-----------|------|------|---------------|-----------|------|------------|-----|-------------|-------------------------------|
|         |                    |                   | doorsnede | hout |      |               |           |      | tak of top | rot |             |                               |
| 1       | Salix alba         | Wilig             | 90 cm     | x    |      |               |           |      |            |     |             |                               |
| 2       | Salix alba         | Wilig             | 90 cm     | x    |      |               |           |      |            |     |             |                               |
| 3       | Salix alba         | Wilig             | 110 cm    | x    |      |               | x         |      |            |     |             |                               |
| 4       | Salix alba         | Wilig             | 100 cm    | x    |      |               |           |      |            | x   |             |                               |
| 5       | Salix alba         | Wilig             | 60 cm     | x    |      |               | x         |      | x          |     |             |                               |
| 6       | Salix alba         | Wilig             | 110 cm    | x    |      |               | x         |      | x          |     |             | x                             |
| 7       | Salix alba         | Wilig             | 100 cm    | x    |      |               |           |      |            |     |             | x                             |
| 8       | Populus canadensis | Canadese populier | 90 cm     | x    |      | x             |           |      |            |     |             |                               |
| 9       | Populus canadensis | Canadese populier | 90 cm     | x    |      | x             |           |      |            |     |             |                               |
| 10      | Populus canadensis | Canadese populier | 110 cm    | x    |      | x             |           | x    | x          |     | x           |                               |
| 11      | Populus canadensis | Canadese populier | 120 cm    | x    |      | x             |           | x    | x          |     | x           |                               |
| 12      | Populus canadensis | Canadese populier | 90 cm     | x    |      | x             |           |      |            |     |             |                               |
| 13      | Populus canadensis | Canadese populier | 110 cm    | x    |      | x             |           |      |            |     |             | x                             |
| 14      | Populus canadensis | Canadese populier | 60 cm     | x    |      | x             |           |      |            |     |             |                               |
| 15      | Populus canadensis | Canadese populier | 100 cm    | x    |      | x             |           |      |            |     |             |                               |
| 16      | Populus canadensis | Canadese populier | 90 cm     | x    |      | x             |           |      |            |     |             |                               |
| 17      | Populus canadensis | Canadese populier | 100 cm    | x    |      | x             | x         |      |            |     |             |                               |
| 18      | Populus canadensis | Canadese populier | 90 cm     | x    |      | x             |           |      |            |     | x           |                               |
| 19      | Populus canadensis | Canadese populier | 110 cm    | x    |      | x             |           |      |            |     | x           |                               |
| 20      | Populus canadensis | Canadese populier | 110 cm    | x    |      | x             |           |      |            |     |             |                               |
| 21      | Populus canadensis | Canadese populier | 100 cm    | x    |      | x             |           | x    |            |     |             |                               |
| 22      | Populus canadensis | Canadese populier | 100 cm    | x    |      | x             |           |      |            |     |             |                               |
| 23      | Populus canadensis | Canadese populier | 100 cm    | x    |      | x             |           |      |            |     |             |                               |



# Bijlageformulier

Behorend bij registratieformulier

Bijlage nummer:

14 12 16

2

- Groenvoorzieningen
- Cultuurtechniek
- Boomverzorging
- Hovenierswerkzaamheden

**BRAS FIJNAART**  
GROENVORZIEGING & CULTUURTECHNIEK

Oude Heijningstedijk 30, Heijningen  
Postbus 16, 4793 ZG Fijnaart  
Telefoon: (0168) 462856  
Fax: (0168) 463814  
E-mail: info@brasfijnaart.nl  
www.brasfijnaart.nl



Datum constatering : 14 december 2016  
Standplaats boom : langs het water  
Wegzijde : rechter zijde  
Boomsort : Populus canadensis  
: Salix alba  
Boom voorzien van een label : nee

## Schematische tekening locatie bomen

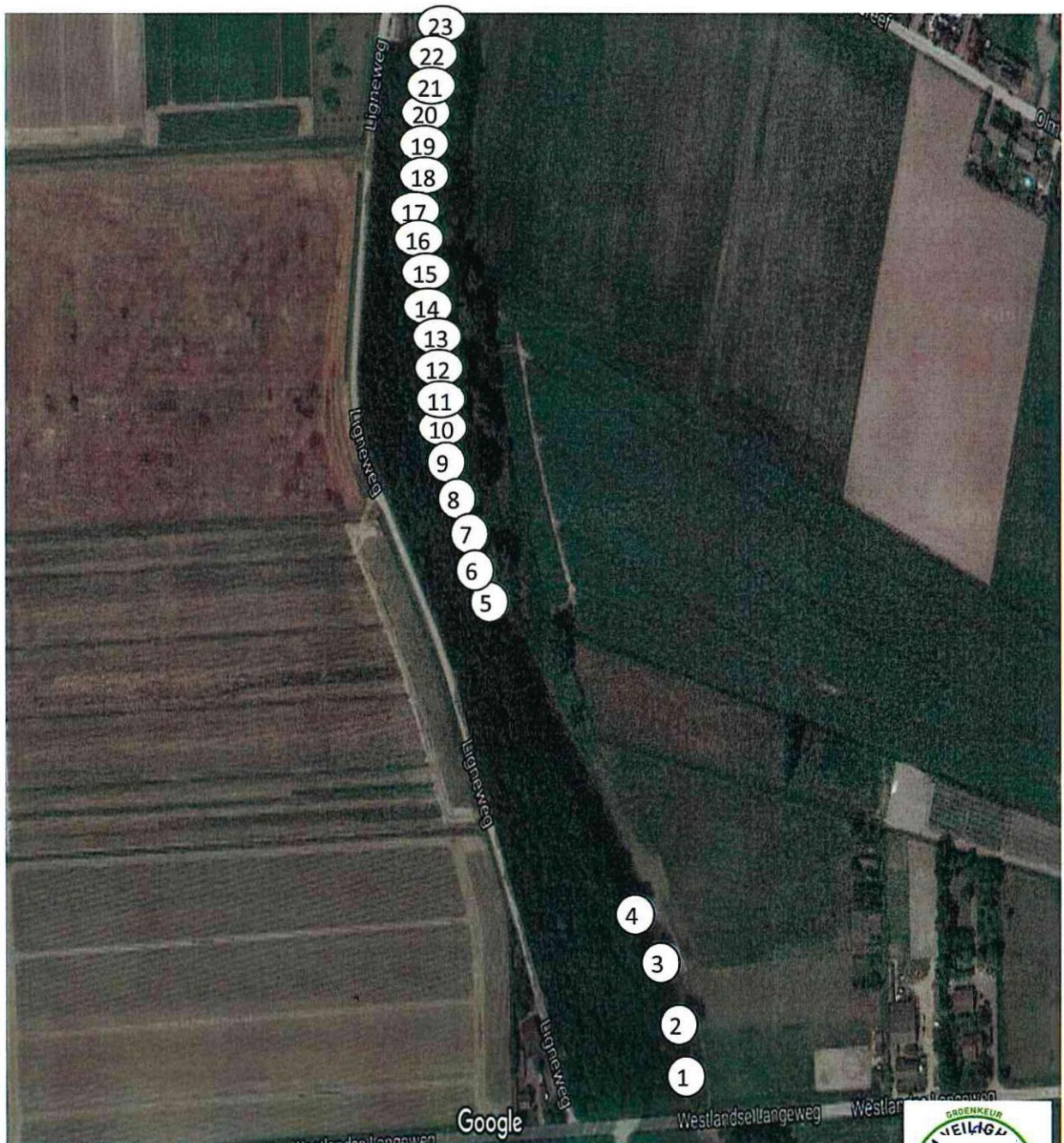

# Bijlageformulier

Behorend bij registratieformulier

Bijlage nummer:

14 12 16

3

- Groenvoorzieningen
- Cultuurtechniek
- Boomverzorging
- Hovenierswerkzaamheden

**BRAS FIJNAART**  
GROENVORZIENING & CULTUURTECHNIEK

Oude Heijningsdijk 30 Heijningen  
Postbus 16 4793 ZG Fijnaart  
Telefoon (0168) 462856  
Fax (0168) 463814  
E-mail info@brasfijnaart.nl  
www.brasfijnaart.nl



Datum constatering : 14 december 2016  
Standplaats boom : op land tong  
Wegzijde : linker zijde  
Boomsort : Salix alba  
Boom voorzien van een label : nee

## Foto's



Tonderzwam aanwezig op stam

Salix alba boom nr 3

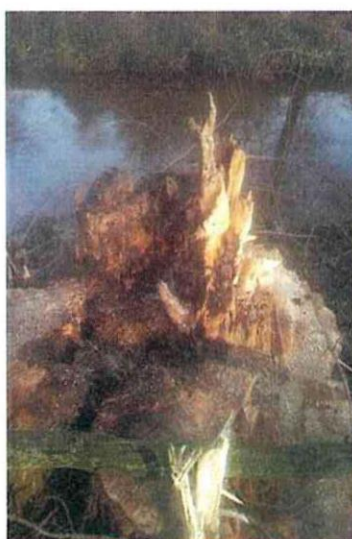

Ernstige in rotting aan stamvoet

Salix alba boom nr 5