

Dit document is een bijlage bij het toestemmingsbesluit als bedoeld in artikel 19km, eerste lid, van de Nb-wet 1998.



Bijlage bij besluit, Vergunningaanvraag

- ▶ Kenmerken
- ▶ Emissie
- ▶ Depositie natuurgebieden
- ▶ Depositie habitattypen

Verdere toelichting over deze PDF kunt u vinden in een bijbehorende leeswijzer. Deze leeswijzer en overige documentatie is te raadplegen via: www.aerius.nl.

AERIUS REGISTER

Contact

Rechtspersoon	Inrichtingslocatie
P.G. Steenbeek	-

Activiteit

Omschrijving	AERIUS kenmerk	Bevoegd gezag
uitbreiding kalverhouderij	2EKNqqKX3e	Provincie Gelderland

Datum berekening	Rekenjaar
16 december 2015, 08:38	2015

Sector	Deelsector
Landbouw	Stalemissies

Totale emissie

	Situatie 1	Situatie 2	Vershil
NOx	-	-	-
NH ₃	1.547,00 kg/j	1.544,26 kg/j	-2,74 kg/j

Depositie

Hectare met
hoogste project-
verschil (mol/ha/j)

Natuurgebied	Provincie
Veluwe	Gelderland

Situatie 1	Situatie 2	Vershil
8,36	8,53	+ 0,17

Toelichting

uitbreiding kalverhouderij met luchtwassers

Locatie
referentie

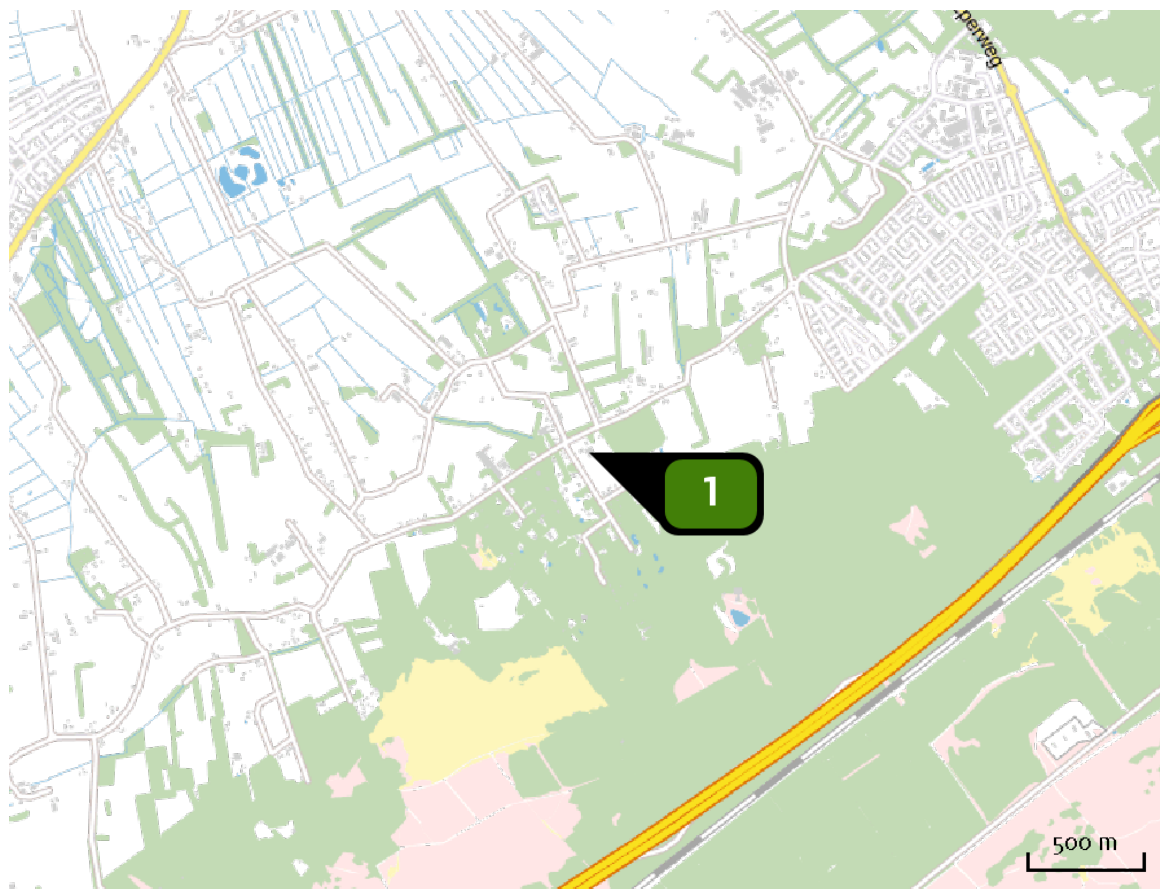

Emissie
(per bron)
referentie

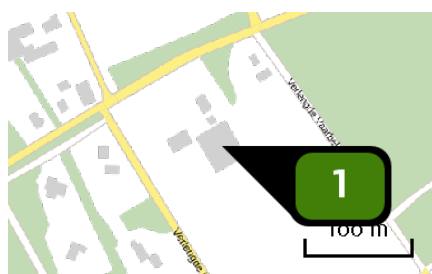

Naam **stal C**
 Locatie (X,Y) **186643, 491233**
 Uitstoothoogte **6,3 m**
 Warmteinhoud **0,0 MW**
 NH3 **1.547,00 kg/j**

Dier	RAV code	Omschrijving	Aantal dieren	Stof	Emissiefactor (kg/dier/j)	Emissie
	A 4.100	overige huisvestingssystemen (Rundvee; vleeskalveren tot circa 8 maanden) (Overig)	442	NH3	3,500	1.547,00 kg/j

Locatie
beoogd

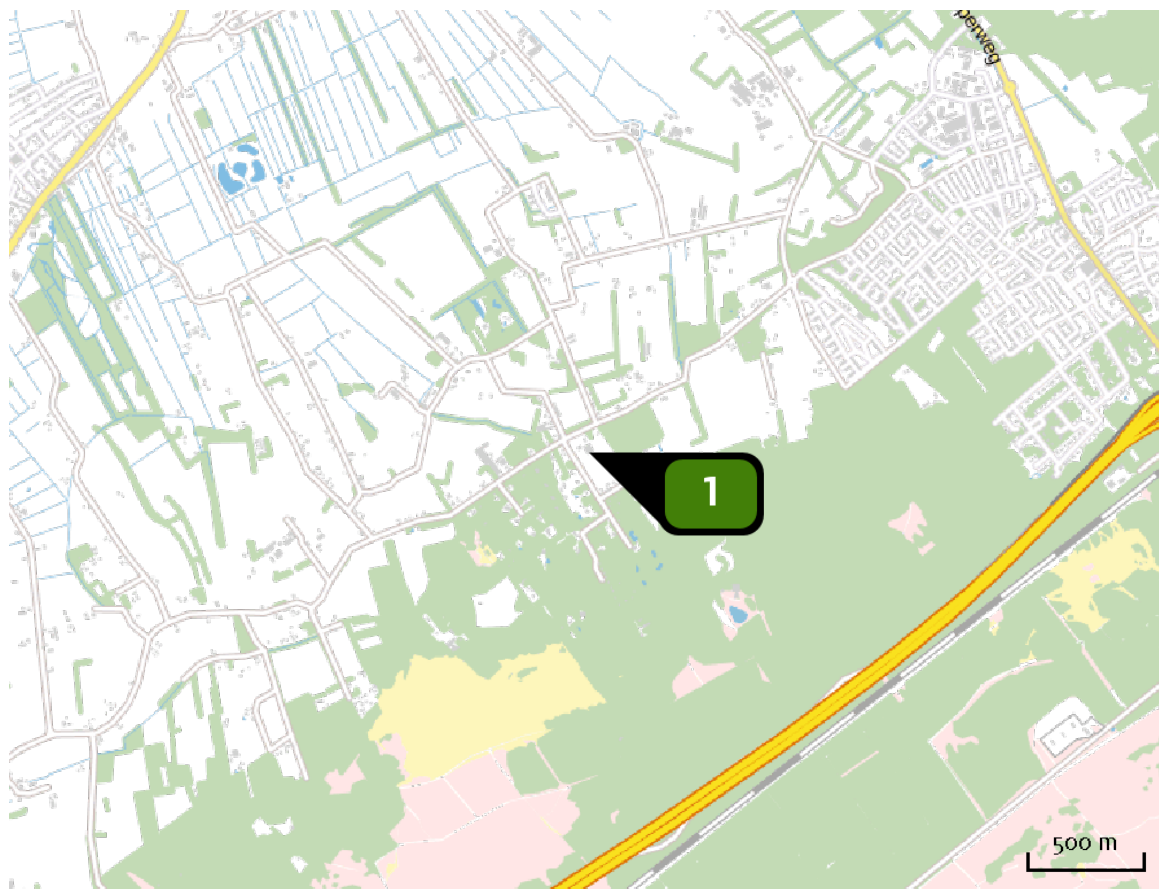

Emissie
(per bron)
beoogd

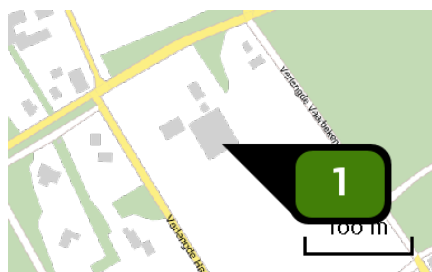

Naam **stal C**
 Locatie (X,Y) **186650, 491223**
 Uitstoothoogte **6,3 m**
 Warmteinhoud **0,0 MW**
 NH3 **1.544,26 kg/j**

Dier	RAV code	Omschrijving	Aantal dieren	Stof	Emissiefactor (kg/dier/j)	Emissie
	A 4.100	overige huisvestingssystemen (Rundvee; vleeskalveren tot circa 8 maanden) (Overig)	419	NH3	3,500	1.466,50 kg/j
	A 4.4	mechanisch geventileerde stal met een chemisch luchtwassysteem met 95% emissiereductie (Rundvee; vleeskalveren tot circa 8 maanden) (BWL 2010.26.V2)	432	NH3	0,180	77,76 kg/j

Depositie
PAS-
gebieden
(rekenjaar 2015)

Natuurgebied	Beschermingsregime	Hoogste achtergronddepositie (mol/ha/j)	Hoogste projectbijdrage (mol/ha/j)	Overschrijding KDW
Veluwe	Habitatrichtlijn, Vogelrichtlijn, Beschermd natuurgebied	4.663,61	8,53	●
Rijntakken	Habitatrichtlijn, Vogelrichtlijn, Beschermd natuurgebied	2.396,10	0,13	●
De Wieden	Habitatrichtlijn, Vogelrichtlijn	2.258,75	0,09	●
Uiterwaarden Zwarte Water en Vecht	Habitatrichtlijn, Vogelrichtlijn, Beschermd natuurgebied	2.000,90	0,07	●

Geen overschrijding

Wel overschrijding*

* Deze uitkomst wordt niet meegenomen in de toetsing aan de Nb-wet. Bij de toetsing aan de NB-wet gaat het om de relevante hexagonen waarvoor ontwikkelingsruimte is gereserveerd.

Depositie
natuur-
gebieden

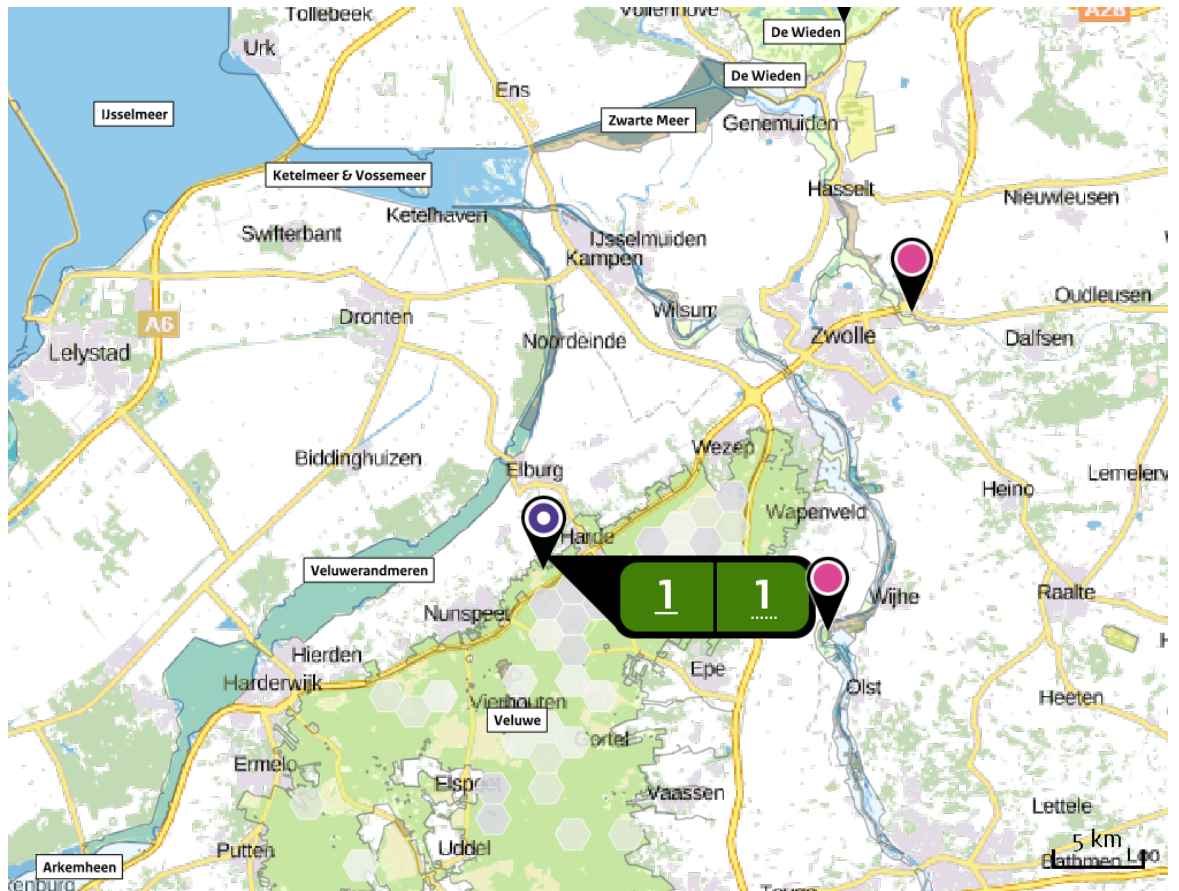

Hoogste projectverschil (Veluwe) Hoogste projectverschil per natuurgebied

- Habitatrictlijn
- Vogelrichtlijn
- Beschermd natuurgebied
- Habitatrictlijn, Vogelrichtlijn
- Habitatrictlijn, Beschermd natuurgebied
- Vogelrichtlijn, Beschermd natuurgebied
- Habitatrictlijn, Vogelrichtlijn, Beschermd natuurgebied

Depositie PAS-gebieden

Natuurgebied	Hectare met hoogste projectverschil (mol/ha/j)			Hoogste depositie Situatie 2 (mol/ha/j)	Overschrijding KDW	Ontwikkelingsruimte beschikbaar
	Situatie 1	Situatie 2	Verschil			
Veluwe	8,36	8,53	+ 0,17	8,53	●	✓
Rijntakken	0,09	0,10	+ 0,00	0,13	●	✓
De Wieden	>0,05	>0,05	+ 0,00	0,09	●	✓
Uiterwaarden Zwarte Water en Vecht	>0,05	>0,05	+ 0,00	0,07	●	✓

- Geen overschrijding
- Wel overschrijding*
- Ontwikkelingsruimte beschikbaar**
- Geen ontwikkelingsruimte beschikbaar

* Deze uitkomst wordt niet meegenomen in de toetsing aan de Nb-wet. Bij de toetsing aan de NB-wet gaat het om de relevante hexagonen waarvoor ontwikkelingsruimte is gereserveerd.

** Bij beoordeling van een vergunningaanvraag in het kader van de Nb-wet is vastgesteld of er voldoende ontwikkelingsruimte beschikbaar is en of dat significante verslechtering uitgesloten kan worden.

Depositie per
habitattype **Veluwe**

Habitattype	Hectare met hoogste projectverschil (mol/ha/j)			Overschrijding KDW	Ontwikkelingsruimte beschikbaar
	Situatie 1	Situatie 2	Verschil		
H2330 Zandverstuivingen	8,36	8,53	+ 0,17	●	✓
H5130 Jeneverbesstruwelen	4,49	4,65	+ 0,16	●	✓
H2310 Stuifzandheiden met struikhei	2,73	2,77	+ 0,04	●	✓
H4030 Droge heiden	0,63	0,64	+ 0,01	●	✓
H4010A Vochtige heiden (hogere zandgronden)	0,17	0,18	+ 0,01	●	✓
H3160 Zure vennen	0,17	0,18	+ 0,01	●	✓
H7110B Actieve hoogvenen (heideveentjes)	0,17	0,18	+ 0,01	●	✓
H9120 Beuken-eikenbossen met hulst	2,03	2,04	+ 0,01	●	✓
H9190 Oude eikenbossen	0,62	0,63	+ 0,01	●	✓
H2320 Binnenlandse kraaiheibegroeiingen	0,59	0,59	+ 0,01	●	✓
H6230vka Heischrale graslanden, vochtig kalkarm	0,28	0,29	+ 0,01	●	✓
H3130 Zwakgebufferde vennen	0,35	0,35	+ 0,00	●	✓
H7140A Overgangs- en trilvenen (trilvenen)	0,07	0,07	+ 0,00	●	✓
ZGH9190 Oude eikenbossen	0,21	0,21	+ 0,00	●	✓
ZGH2310 Stuifzandheiden met struikhei	0,13	0,13	+ 0,00	●	✓
H91EoC Vochtige alluviale bossen (beekbegeleidende bossen)	0,09	0,09	+ 0,00	●	✓

Habitattype	Hectare met hoogste projectverschil (mol/ha/j)			Overschrijding KDW	Ontwikkelingsruimte beschikbaar
	Situatie 1	Situatie 2	Verschil		
H7150 Pioniervegetaties met snavelbiezen	0,07	0,07	+ 0,00	●	✓
ZGH4030 Droge heiden	0,20	0,20	0,00	●	✓
ZGH4010A Vochtige heiden (hogere zandgronden)	0,14	0,14	0,00	●	✓

Rijntakken

Habitattype	Hectare met hoogste projectverschil (mol/ha/j)			Overschrijding KDW	Ontwikkelingsruimte beschikbaar
	Situatie 1	Situatie 2	Verschil		
H91Fo Droge hardhoutoobossen	0,09	0,10	+ 0,00	●	✓
H6510B Glanshaver- en vossenstaartheoïlanden (grote vossenstaart)	0,07	0,07	+ 0,00	○	-
H6510A Glanshaver- en vossenstaartheoïlanden (glanshaver)	>0,05	>0,05	+ 0,00	●	✓
H6120 Stroomdalgraslanden	>0,05	>0,05	+ 0,00	●	✓
H91EoB Vochtige alluviale bossen (essen-iepenbossen)	0,08	0,08	- 0,00	●	✓

De Wieden

Habitattype	Hectare met hoogste projectverschil (mol/ha/j)			Overschrijding KDW	Ontwikkelingsruimte beschikbaar
	Situatie 1	Situatie 2	Verschil		
H7140B Overgangs- en trilvenen (veenmosrietlanden)	>0,05	>0,05	+ 0,00	●	✓
H3150baz Meren met krabbenscheer en fonteinkruiden, buiten afgesloten zeearmen	>0,05	>0,05	0,00	●	✓
H3140lv Kranswierwateren, in laagveengebieden	>0,05	>0,05	0,00	○	✓
H91Do Hoogveenbossen	>0,05	>0,05	0,00	●	✓
ZGH3150baz Meren met krabbenscheer en fonteinkruiden, buiten afgesloten zeearmen	0,06	0,06	- 0,00	○	✓
ZGH7140B Overgangs- en trilvenen (veenmosrietlanden)	0,06	0,06	- 0,00	●	✓
H4010B Vochtige heiden (laagveengebied)	>0,05	>0,05	- 0,00	●	✓
H9999:35 Habitattype onbekend/onzeker KDW op basis meest kritische aangewezen type (H3140)	>0,05	0,05	- 0,00	●	✓
H7140A Overgangs- en trilvenen (trilvenen)	>0,05	>0,05	- 0,00	●	✓
ZGH91Do Hoogveenbossen	0,06	0,06	- 0,00	●	✓

Uiterwaarden Zwarte Water en Vecht

Habitattype	Hectare met hoogste projectverschil (mol/ha/j)			Overschrijding KDW	Ontwikkelingsruimte beschikbaar
	Situatie 1	Situatie 2	Verschil		
H6120 Stroomdalgraslanden	>0,05	>0,05	+ 0,00	●	✓
H6510A Glanshaver- en vossenstaarthooilanden (glanshaver)	0,06	0,06	0,00	●	✓
H91Fo Droge hardhoutoobossen	>0,05	>0,05	0,00	○	✓
H6510B Glanshaver- en vossenstaarthooilanden (grote vossenstaart)	0,07	0,07	- 0,00	●	✓
H3150baz Meren met krabbenscheer en fonteinkruiden, buiten afgesloten zeearmen	>0,05	>0,05	- 0,00	○	✓

- Geen overschrijding
- Wel overschrijding*
- ✓ Ontwikkelingsruimte beschikbaar**
- ✗ Geen ontwikkelingsruimte beschikbaar

* Deze uitkomst wordt niet meegenomen in de toetsing aan de Nb-wet. Bij de toetsing aan de NB-wet gaat het om de relevante hexagonalen waarvoor ontwikkelingsruimte is gereserveerd.

** Bij beoordeling van een vergunningaanvraag in het kader van de Nb-wet is vastgesteld of er voldoende ontwikkelingsruimte beschikbaar is en of dat significante verslechtering uitgesloten kan worden.

Disclaimer

De initiatiefnemer is zelf verantwoordelijk voor de kwaliteit van de projectinvoer en de aanvraag wordt getoetst door het bevoegd gezag. De eigenaar van AERIUS aanvaardt geen aansprakelijkheid voor de inhoud van de door de gebruiker aangeboden informatie. AERIUS is een geregistreerd handelsmerk in de Benelux. Alle rechten die niet expliciet worden verleend, zijn voorbehouden.

Rekenbasis

Deze berekening is tot stand gekomen op basis van:

AERIUS versie 2015_20151211_3dec74e7e2

Database versie 2015_20151211_3dec74e7e2

Voor meer informatie over de gebruikte methodiek en data zie:

<https://www.aerius.nl/nl/factsheets/uitleg>