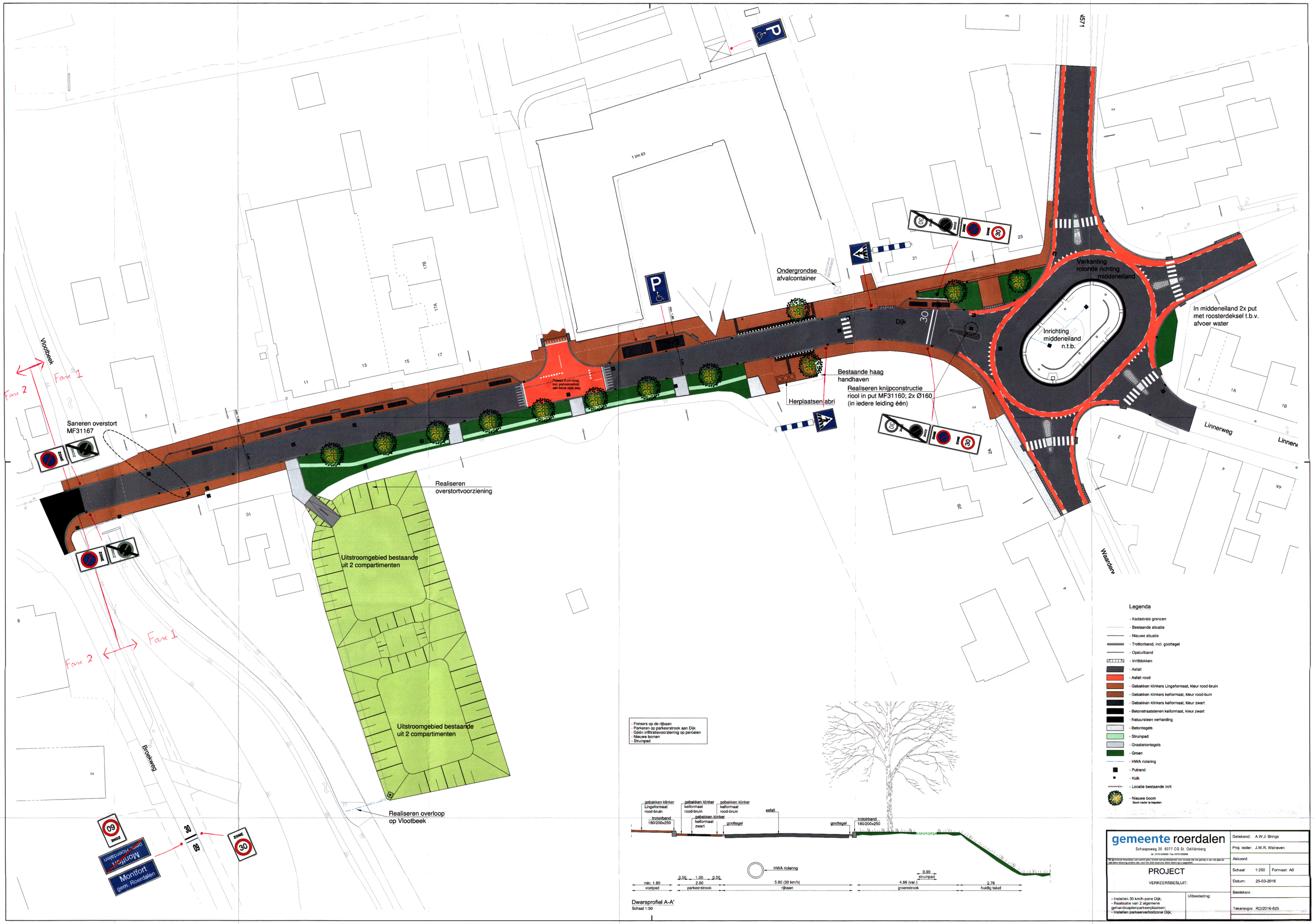

Ondergrondse afvalcontainer
Verkanting rotonde richting middeneiland
Inrichting middeneiland n.t.b.
In middeneiland 2x put met roosterdeksel t.b.v. afvoer water
Dijk
Bestaande haag handhaven
Realiseren knijpconstructie riool in put MF31160; 2x Ø160 (in iedere leiding één)
Herplaatsen abri
Linnerweg
Waarderw
Vlootbeek
Fase 1
Fase 2
Saneren overstort MF31167
Realiseren overstortvoorziening
Uitstroomgebied bestaande uit 2 compartimenten
Uitstroomgebied bestaande uit 2 compartimenten
Realiseren overloop op Vlootbeek
Broekweg
Montfort gem. Roerdalen
- Fietsers op de rijbaan
- Parkeren op parkeerstrook aan Dijk
- Géén infiltratievoorziening op percelen
- Nieuwe bomen
- Struinpad
gebakken klinker Lingeformaat rood-bruin
gebakken klinker keiformaat rood-bruin
gebakken klinker keiformaat zwart
gebakken klinker keiformaat rood-bruin
trotoirband 180/200x250
gootegel
asfalt
gootegel
trotoirband 180/200x250
HWA riolering
0.50 1.00 0.50
0.90 struinpad
min. 1.80 voetpad
2.00 parkeerstrook
5.80 (30 km/h) rijbaan
4.66 (var.) groenstrook
2.76 huidig talud
Dwarsprofiel A-A'
Schaal 1:50
Legenda
- Kadastrale grenzen
- Bestaande situatie
- Nieuwe situatie
- Trottoirband, incl. gootegel
- Opsluitband
- Inritblokken
- Asfalt
- Asfalt rood
- Gebakken klinkers Lingeformaat, kleur rood-bruin
- Gebakken klinkers keiformaat, kleur rood-buin
- Gebakken klinkers keiformaat, kleur zwart
- Betonstraatstenen keiformaat, kleur zwart
- Natuursteen verharding
- Betontegels
- Struinpad
- Grasbetontegels
- Groen
- HWA riolering
- Putrand
- Kolk
- Locatie bestaande inrit
- Nieuwe boom
Soort nader te bepalen
gemeente roerdalen
Schaapsweg 20 6077 CG St. Odiliënberg
tel. 0475-538888 Fax 0475-538899
De gemeente Roerdalen aanvaardt geen enkele aansprakelijkheid voor schade die het gevolg is van het gebruik van deze tekening anders dan voor het doel waarvoor deze tekening is opgesteld.
PROJECT
VERKEERSBESLUIT:
- Instellen 30 km/h-zone Dijk;
- Realisatie van 2 algemene gehandicaptenparkeerplaatsen;
- Instellen parkeerverbodzone Dijk;
Uitbesteding:
Getekend: A.W.J. Brings
Proj. leider: J.W.R. Walraven
Akkoord:
Schaal: 1:250
Formaat: A0
Datum: 25-03-2016
Besteksnr.
Tekeningnr. RD/2016-825