

Voorgevel
1:100

Rechter zijgevel
1:100

Doornede A-A
1:100

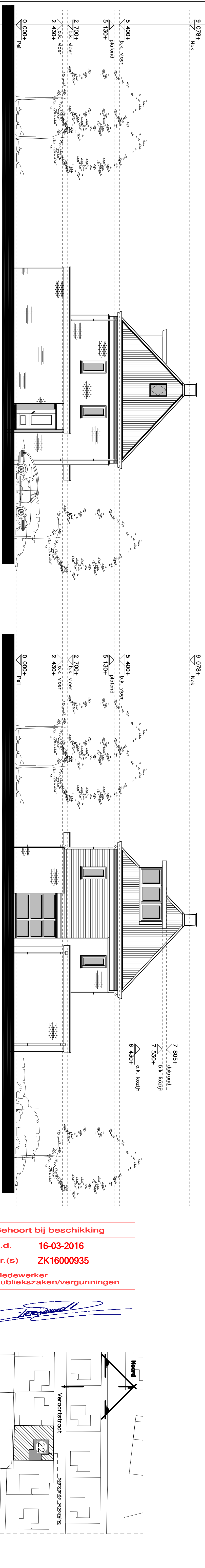

Linker zijgevel
1:100

Achtergevel
1:100

Materiaal – en kleurenstaat bestand

Gewebekleding: metselwerk, rood
Kozijnen buiten: kunststof planken, geel/oranje
Ramen: hardhout, wit
Voordeur: hardhout, wit
Boedelen: trespas, geel/oranje
Dakbedekking: keramische dakpan, kleur: rood
Oterandwerkling: Zinken kroal.
Hemelwaterroeren: Zink

Materiaal – en kleurenstaat dakkapel

Gewebekleding: kunststof planken, geel/oranje (als bestand)
Kozijnen buiten: hardhout, wit (als bestand)
Ramen: hardhout, wit (als bestand)
Boedelen: trespas, geel/oranje (als bestand)
Dakbedekking: EPDM, zwart
Dakrandwerkling: Zinken kroal.

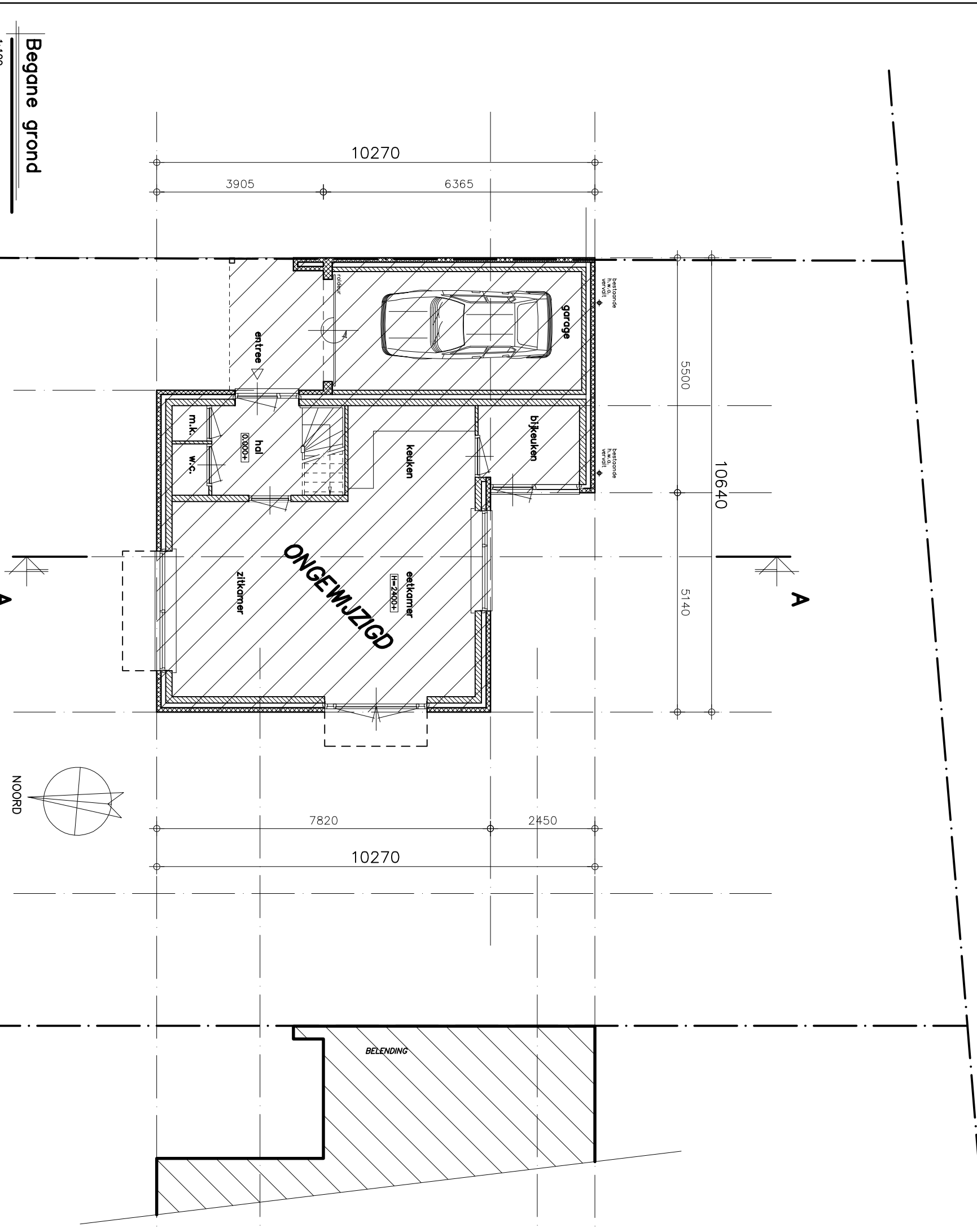

Begone grond
1:100

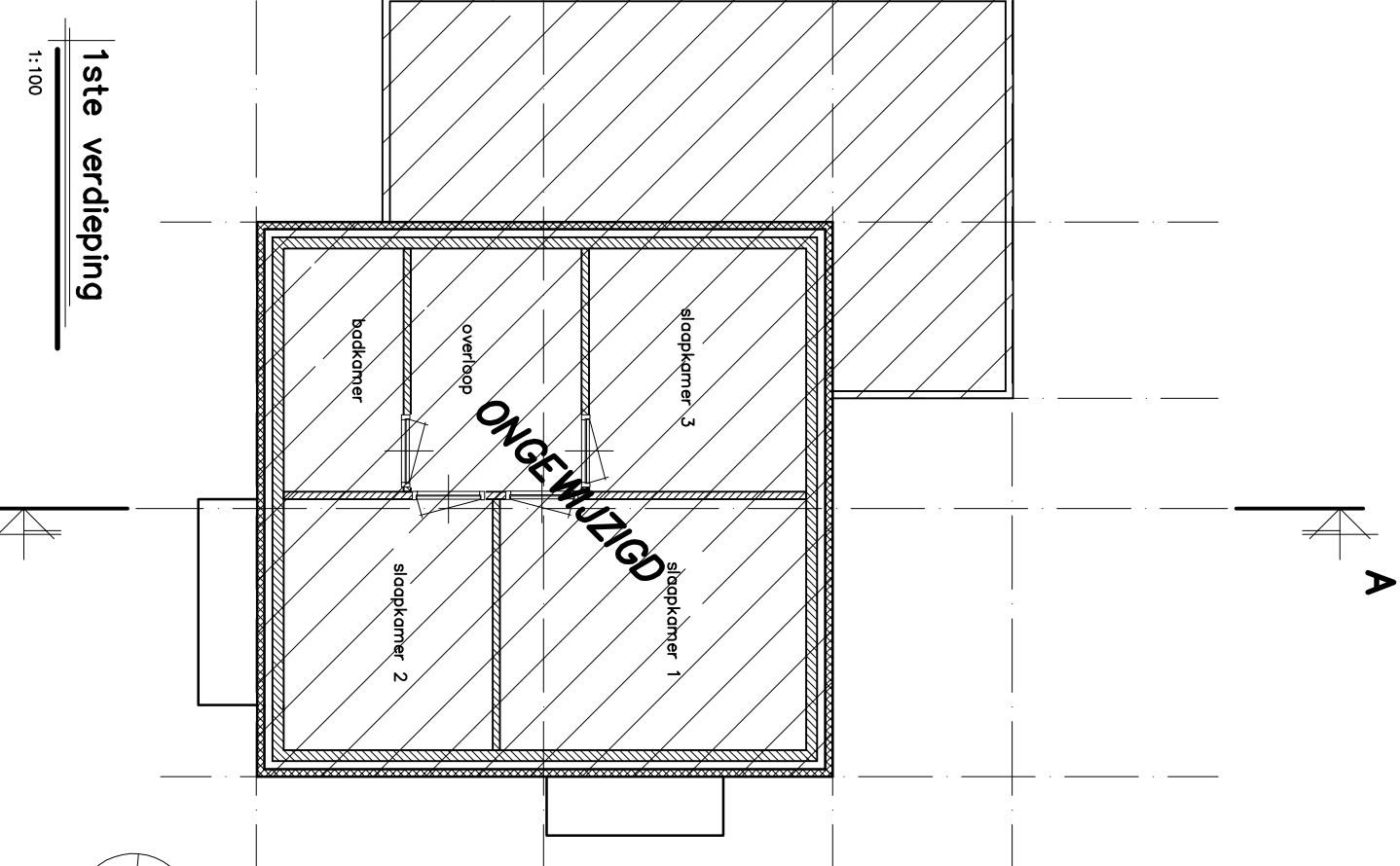

1ste verdieping
1:100

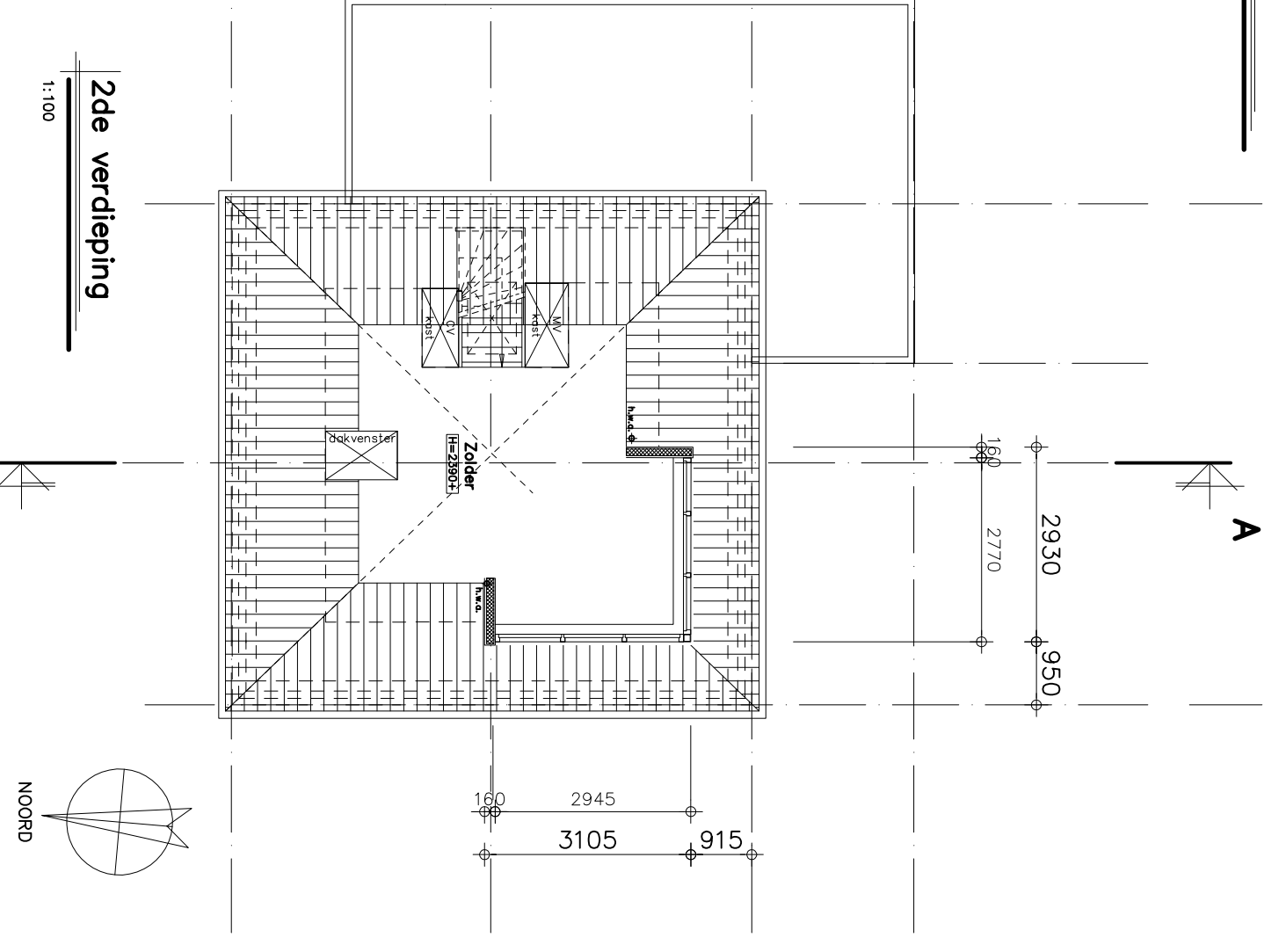

2de verdieping
1:100

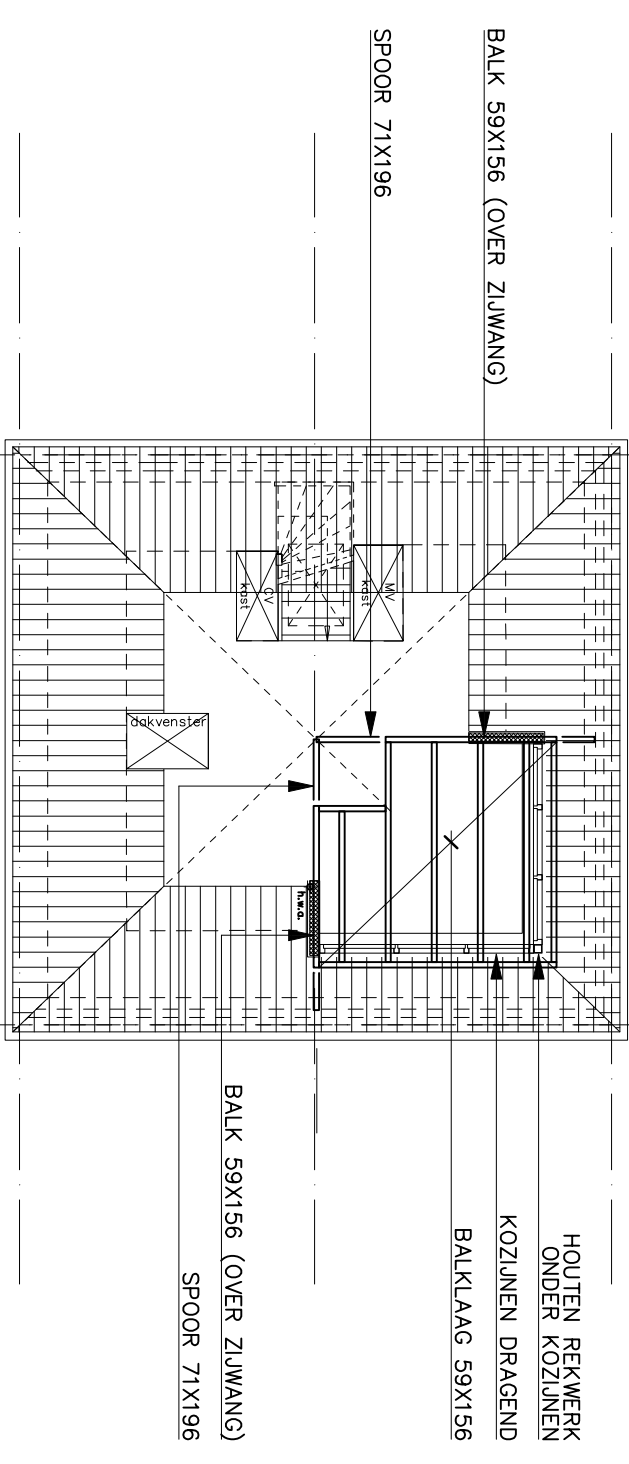

Constructie
1:100

Behoort bij beschikking
d.d. 16-03-2016
nr.(s) ZK16000935
Medewerker
Publiekszaken/vergunningen

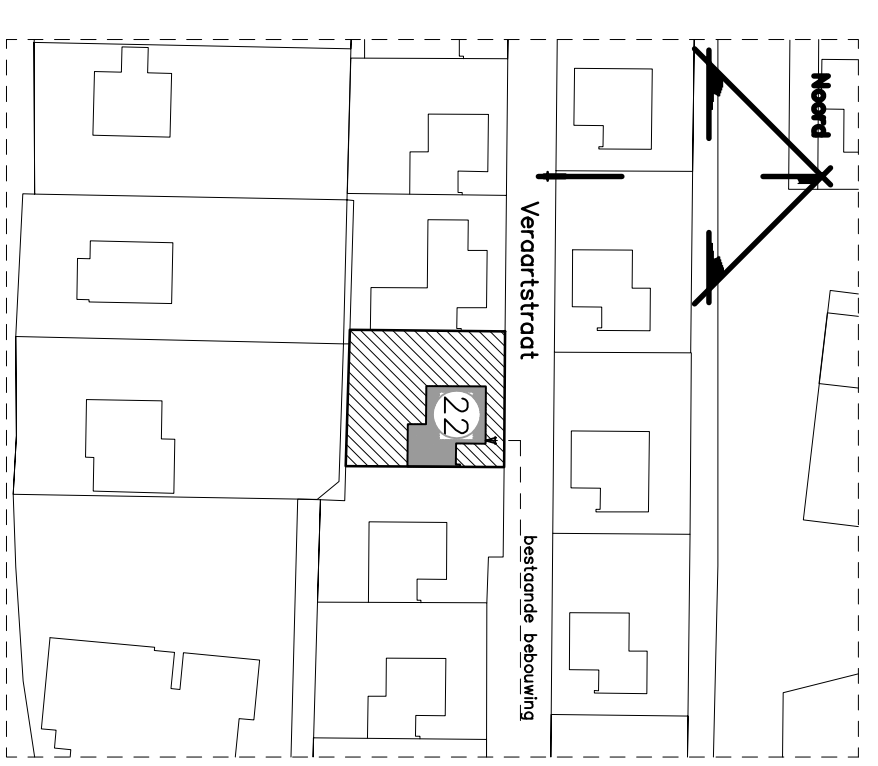

BEM1601052
gemeente Steenbergen

Stuatie
Schied: 1:1000
Gemeente: Steenbergen
Kern: Steenbergen
Adres: Voorstraat 22
Postcode: 4652 AT
Sectie: F Nr.: 1619

ALLE MATEN IN HET WERK CONTROLEREN !!!

ALLE MATEN M.B.T. DE BESTAANDE BEBOUWING DIENEN DOOR AANNEMER ALVORENS START WERKZAAMHEDEN GE-CONTROLEERD & VOORGELEGD TE WORDEN AAN DIRECTIE.

Tekeningen dertien

Alle tekeningen van derden dienen ter goedkeuring voorafgaand te worden aan de directie.

Peil = 0.000+, maaiveld = 100-P
Peil = b.k. afgewerkte vloer

REVISIE:

0	
A	
B	
C	

OMSCHRIJVING:
D.D. 23-02-2016 (OMGEVINGSVERGUNNING)
D.D. 02-03-2016 (OMGEVINGSVERGUNNING)

WERKENR.: 15096
SCHAAL: 1:100
A.F.M.: AI
GET.: T.H.
GEC.:

STADSWERK 1
NIEUW-VISSERSMAAR
TEL. 0167-546100
FAX 0167-546010
E-MAIL: info@stadswerk.nl

KRAAK BOUWTECHNISCH
MANAGEMENTBUREAU B.V.

PROJECT: PLAN VOOR HET UITBREIDEN
VAN WONING A.D. VERAARTSTR-
AAT 22 TE STEENBERGEN

OPDR.GEVER: **TEK. NR.: T01**

15 JAAR 2000-2015
OMGEVING
OMGEVINGSVERGUNNING