

- Bij het opstellen van het rioleringsoverzicht is uitgegaan van een gescheiden rioleringssysteem.
- Het rioleringssysteem van het pand is een gescheiden systeem waarbij de vuilwaterriolering wordt aangesloten op het gemeentelijke vrij-vervalrioleringsysteem, hetzelfde geldt voor het schoonwater.
- riolering volgens NEN 3215

materiaalkeuze:

- materiaal "schoon water": P.V.C. (gris)
- materiaal "facalieu water": P.V.C. (bruin)
- Aansluitpunten nazien op definitieve inrichtingen van de diverse ruimtes!

NOOT: LEIDINGVERLOOP & DIAMETERS ZIJN SCHEMATISCHE WEERGAVEN. E.E.A. DEFINITIEF TE BEPALEN EN TE BEREKENEN DOOR INSTALLATEUR.

ALLE MATEN IN HET WERK CONTROLEREN !!!

Peil = 0.000+, Madiveld = 0.100-P

Peil = b.k. afgew. vloer in hoogbouw

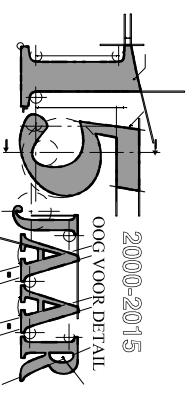

REVISIE:
0
A
B
C

OMSCHRIJVING:
D.D. 25-02-2016 (BEANTWOORDING GEMEENTE)

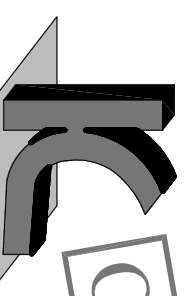
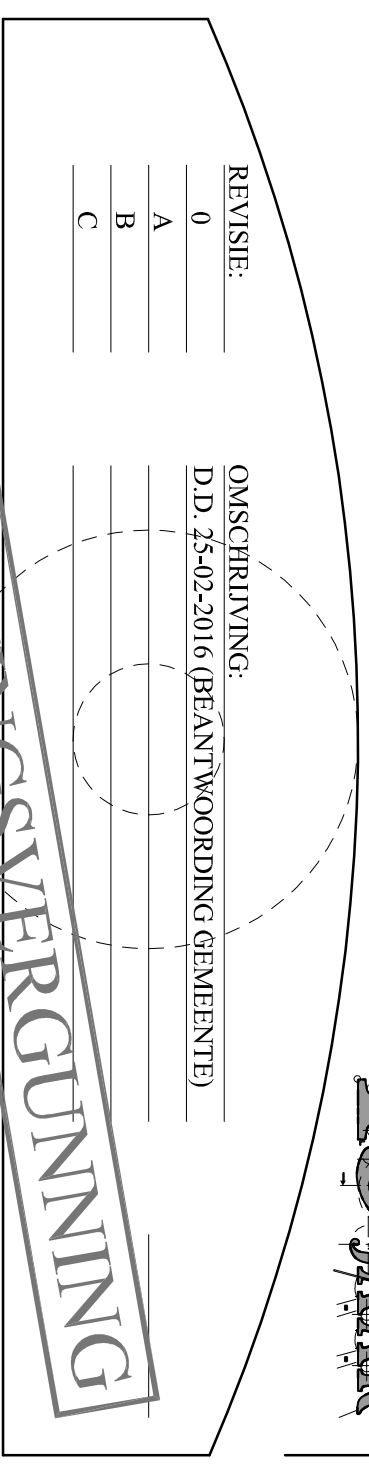

KRAAK BOUWTECHNISCH
MANAGEMENTBUREAU B.V.

STOOFWEG 3
4681 RK
NIEUW-VOSSENMEER
TEL. 0167 - 56 05 09
FAX. 0167 - 56 09 10
E-MAIL. info@kraakbv.nl

WERKNR. : 16005

SCHAAL : 1:100

AFM. : A3

GET. : A.V.D.

GEC. :

PROJECT:

OPDR.GEVER:

TEK. NR.:

T03

| | |
|--|------------|
| Behoort bij beschikking | |
| d.d. | 14-03-2016 |
| nr.(s) | ZK16000495 |
| Medewerker Publiekszaken/vergunningen | |
|  | |

BEM1600930
gemeente Steenbergen

RIOLERING

NIEUWE SITUATIE

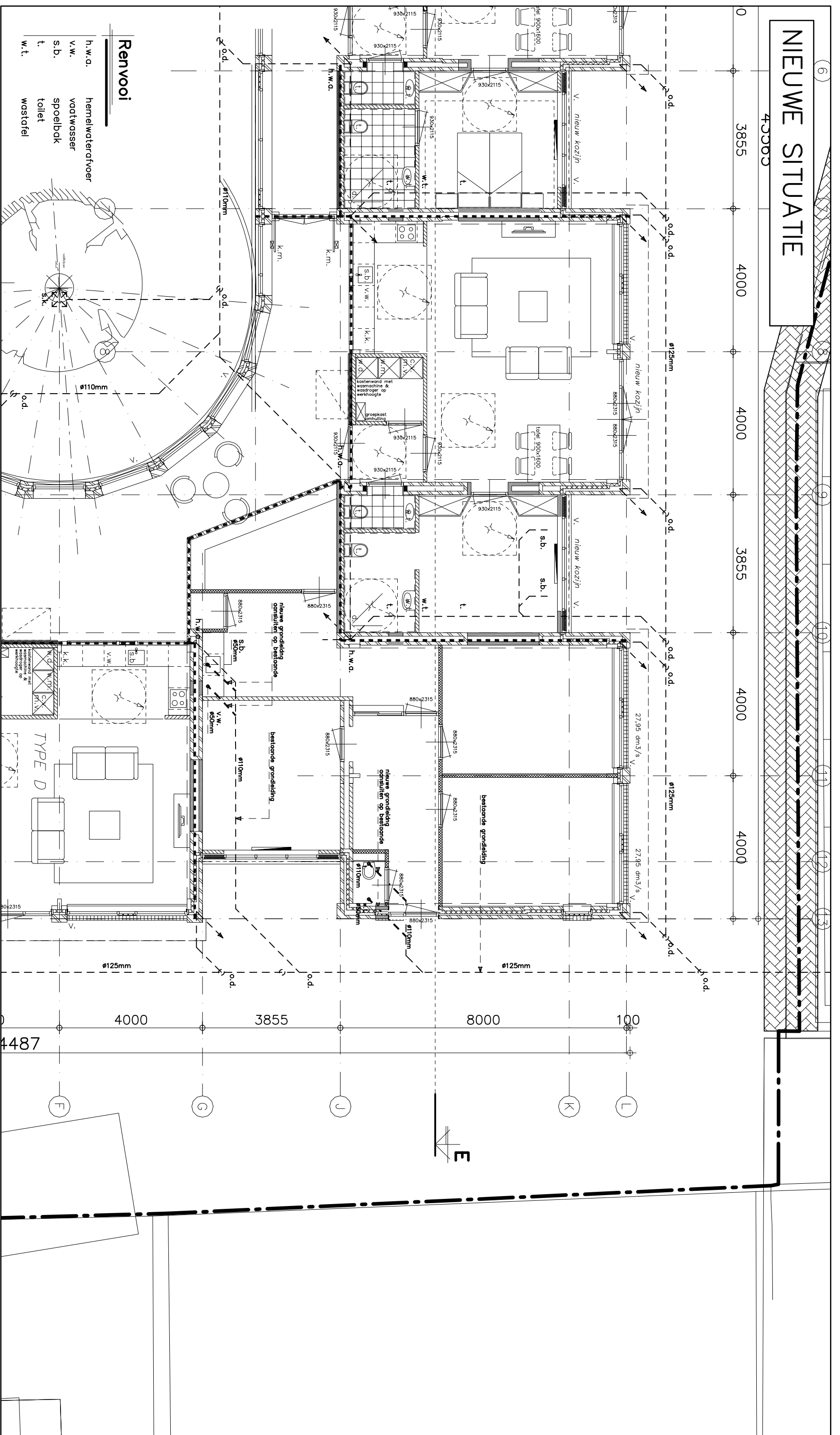

Renvooi

- h.w.d. hemelwaterfvoer
- v.w. vodt/wasser
- s.b. spoelbak
- t. toilet
- w.t. wostafel

Riolering

1:100

**NOOT: LEIDINGVERLOOP & DIAMETERS ZIJN SCHEMATISCHE WEERGAVEN.
E.E.A. DEFINITIEF TE BEPALEN EN TE BEREKENEN DOOR INSTALLATEUR.**

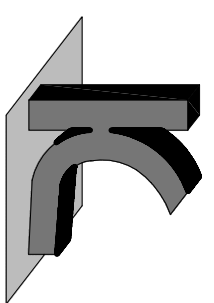

KRAAK
BOUWTECHNISCH
MANAGEMENTBUREAU B.V.

STOOFWEG 3
4681 RK
NIEUW-VOSEMMEER
TEL. 0167 - 56 05 09
FAX. 0167 - 56 09 10
E-MAIL. info@kraakbv.nl

WERKNR.: 15107

DATUM: 25-02-2016

Copyright © Kraak Bouwtechnisch Managementburo BV