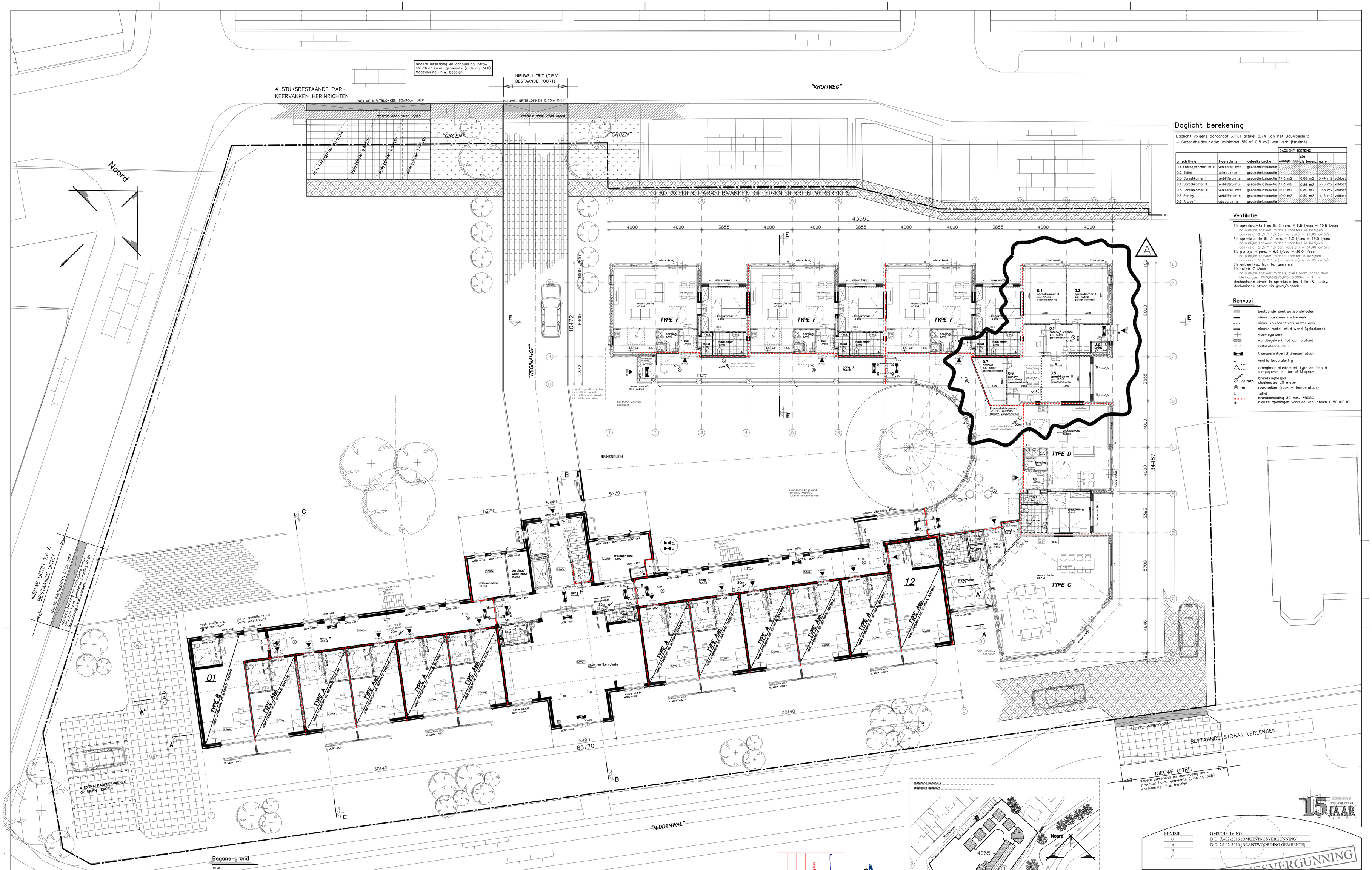

Daglicht berekening

Daglicht volgens paragraaf 3.11.1 artikel 3.74 van het Bouwbesluit:
– Gezondheidsfunctie: minimaal 5% of 0,5 m2 van verblijfsruimte.

				DAGLICHT TOETSING			
omschrijving	type ruimte	gebruiksfunctie	verblijfs opp.	elc. zie boven..	aanw.		
0.1 Entree/wachtruimte	verkeersruimte	gezondheidsfunctie					
0.2 Toilet	toiletruimte	gezondheidsfunctie					
0.3 Spreekkamer I	verblijfsruimte	gezondheidsfunctie	17,3 m2	0,86 m2	3,44 m2	voldoet	
0.4 Spreekkamer II	verblijfsruimte	gezondheidsfunctie	17,3 m2	0,86 m2	3,76 m2	voldoet	
0.5 Spreekkamer III	verkeersruimte	gezondheidsfunctie	16,0 m2	0,80 m2	1,68 m2	voldoet	
0.6 Pantry	verblijfsruimte	gezondheidsfunctie	10,0 m2	0,50 m2	1,16 m2	voldoet	
0.7 Archief	opslagruimte	gezondheidsfunctie					

Ventilatie

Elis spreekruimte I en II: 3 pers. * 6,5 l/sec = 19,5 l/sec
natuurlijke toevoer middels roosters in kozijnen
aanwezig: 21,5 * 1,3 (br. rooster) = 27,95 dm3/s.
Elis spreekruimte III: 3 pers. * 6,5 l/sec = 19,5 l/sec
natuurlijke toevoer middels roosters in kozijnen
aanwezig: 21,5 * 1,6 (br. rooster) = 34,40 dm3/s.
Elis pantry: 4 pers. * 6,5 l/sec = 26,0 l/sec
natuurlijke toevoer middels rooster in kozijnen
aanwezig: 21,5 * 1,3 (br. rooster) = 27,95 dm3/s.
Elis entree/wachtruimte: geen eis.
Elis toilet: 7 l/sec
natuurlijke toevoer middels overstroom onder deur
kiemaogte: 7*(0,0012/0,95)=0,009m = 9mm
Mechanische afvoer in spreekruimtes, toilet & pantry.
Mechanische afvoer via gevel/plafdak.

Renvooi

- bestaande contructieonderdelen
- nieuw baksteen metselwerk
- nieuw kalkzandsteen metselwerk
- nieuwe metal-stud wand (geïsoleerd)
- vloertegelwerk
- wandtegelwerk tot aan plafond
- zelfsluitende deur
- transparantverlichtingsarmatuur
- V. ventilatievoorziening
- ... draagbaar blustoestel, type en inhoud aangegeven in liter of kilogram.
- 20 mtr. brandslanghaspel slanglengte: 20 meter
- r.m. rookmelder (rook + temperatuur)
- t. toilet
- brandscheiding 30 min. WBDBO
- nieuwe openingen voorzien van lateien L150.100.10

bestaande hoogbouw
bestaande laagbouw
Kruitweg
Middenwal
Oranjeboomstr.
4065
Noord

Situatie

School: 1:1000
Gemeente: Steenbergen
Kern: Steenbergen
Adres: Middenwal 1
Postcode: 4651 EB
Sectie: W Nr.: 4065

Bestaande bij beschikking
d.d. 14-03-2016
nr.(s) ZK16000495
Medewerker Publiekszaken/vergunningen

BEM16090922
gemeente Steenbergen

15 JAAR 2000-2015 OOG VOOR DETAIL

REVISIE:	OMSCHRIJVING:
0	D.D. 03-02-2016 (OMGEVINGSVERGUNNING)
A	D.D. 25-02-2016 (BEANTWOORDING GEMEENTE)
B	
C	

OMGEVINGSVERGUNNING

KRAAK BOUWTECHNISCH MANAGEMENTBURO B.V.
STOOFWEG 3
4881 BK
NIEUW-VOSSEMEER
TEL. 0167 - 56 05 09
FAX. 0167 - 56 09 19
E-MAIL. info@kraakbv.nl

WERKNR. : 15107	PROJECT: VERBOUWING VAN WONING NAAR PSYCHOPRAKTIJK A.D. MARIA-REGINASCHOOL TE STEENBERGEN	TEK. NR.:
SCHAAL : 1:100		T01
AFM. : A0		
GET. : J.A.		
GEC. :	OPDR.GEVER:	

PLATTEGROND BEGANE GROND

Copyright © Kraak Bouwtechnisch Managementburo BV