

- Bij het opstellen van het rioleringsoverzicht is uitgegaan van een gescheiden rioleringssysteem.
- Het rioleringssysteem van het pand is een gescheiden systeem waarbij de vuilwaterriolering wordt aangesloten op het gemeentelijke vrij-vervalrioleringsysteem, hetzelfde geldt voor het schoonwater.
- riolering volgens NEN 3215

materiaalkeuze:

- materiaal "schoon water": P.V.C. (gris)
- materiaal "facalieu water": P.V.C. (bruin)
- Aansluitpunten nazien op definitieve inrichtingen van de diverse ruimtes!

**NOOT: LEIDINGVERLOOP & DIAMETERS ZIJN SCHEMATISCHE WEERGAVEN. E.E.A. DEFINITIEF TE BEPALEN EN TE BEREKENEN DOOR INSTALLATEUR.**

**ALLE MATEN IN HET WERK CONTROLEREN !!!**

Peil = 0.000+, Maaiveld = 0.100-P

Peil = b.k. afgew. vloer in hoogbouw

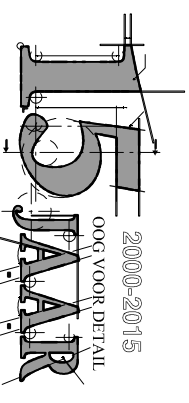

REVISIE:

0  
A  
B  
C

OMSCHRIJVING:

D.D. 25-02-2016 (BEANTWOORDING GEMEENTE)

**ASBUIT**

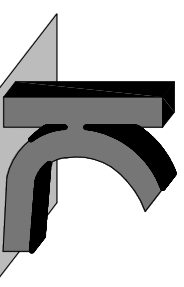

**KRAAK** BOUWTECHNISCH  
MANAGEMENTBUREAU B.V.

STOOFWEG 3  
4681 RK  
NIEUW-VOSSSEMEER  
TEL. 0167 - 56 05 09  
FAX. 0167 - 56 09 10  
E-MAIL. info@kraakbv.nl

WERKNR. : 16005

SCHAAL : 1:100

AFM. : A3

GET. : A.V.D.

GEC. :

PROJECT:

OPDR.GEVER:

TEK. NR.:

**B03**

Behoort bij beschikking

d.d. 14-03-2016

nr.(s) ZK16000495

Medewerker  
Publiekszaken/vergunningen

BEM1600927  
gemeente Steenbergen

BESTAANDE RIOLERING

# BESTAANDE SITUATIE

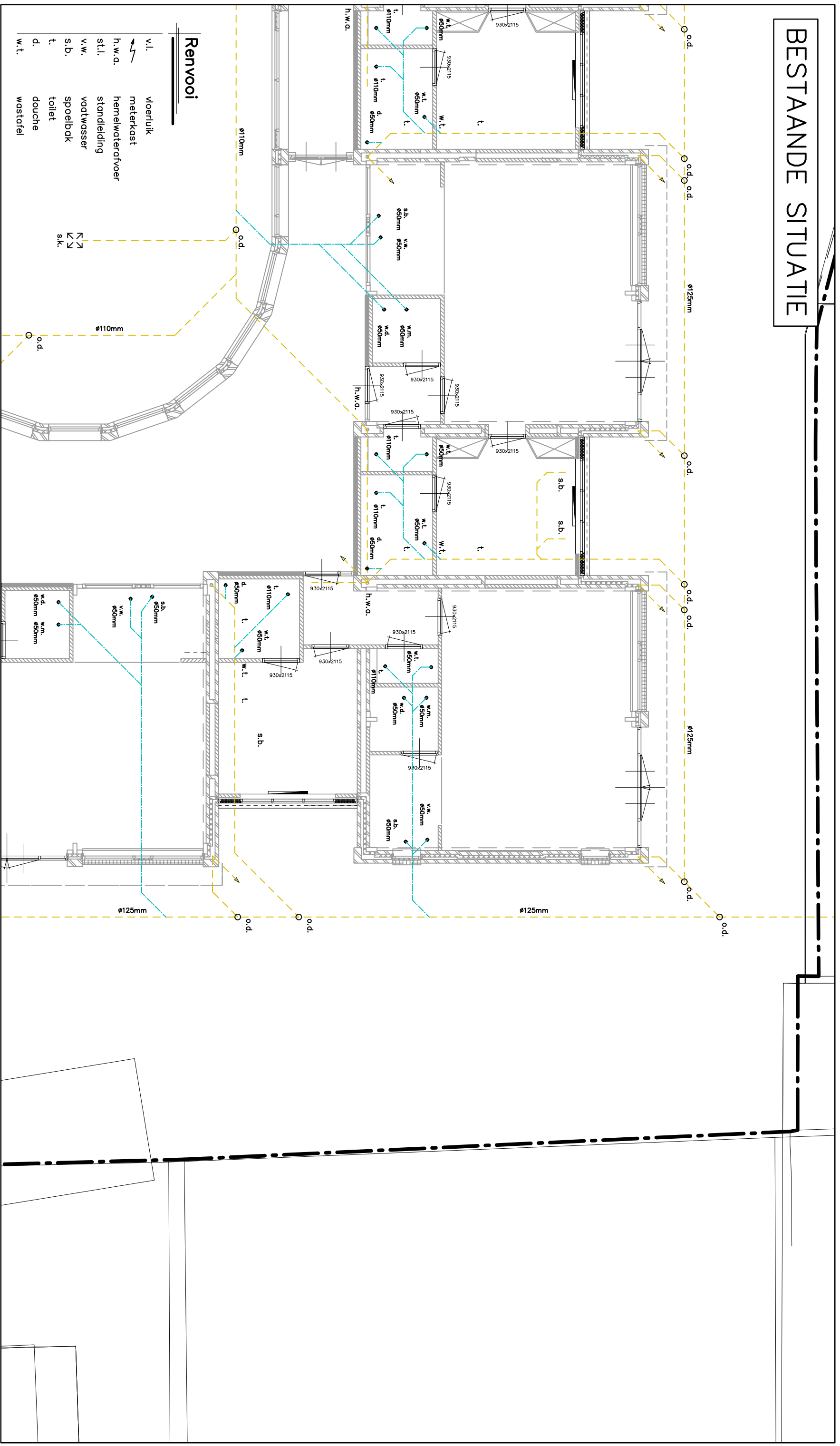

## Renvooi

- v.l. vloerluis
- meterkast
- h.w.a. hemelwaterdvoer
- st.l. standleiding
- v.w. vaatwasser
- s.b. spoelbak
- t. toilet
- d. douche
- w.t. wastafel

## Riolering

1:100

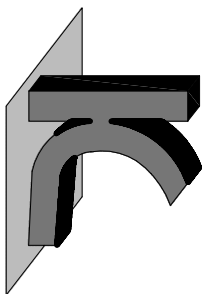

**KRAAK** BOUWTECHNISCH  
MANAGEMENTBUREAU B.V.

STOOFWEG 3  
4681 RK  
NIEUW-VOSEMEER  
TEL. 0167 - 56 05 09  
FAX. 0167 - 56 09 10  
E-MAIL. info@kraakbv.nl

WERKNR.: 15107

DATUM: 25-02-2016