- BESTAAND -

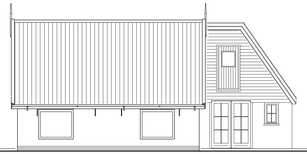

Voorgevel

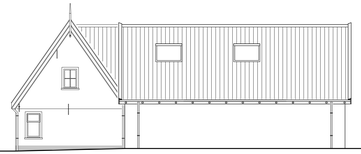

Rechter zijgevel

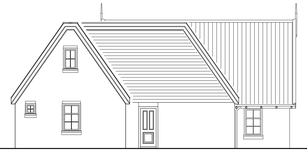

Achtergevel

Linker zijgevel

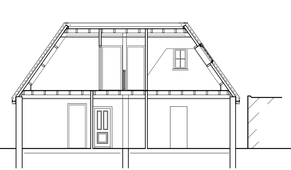

Doorsnede A-A

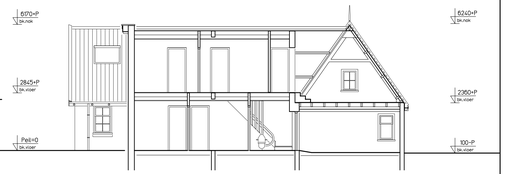

Doorsnede B-B

- GEWIJZIGD -

Voorgevel

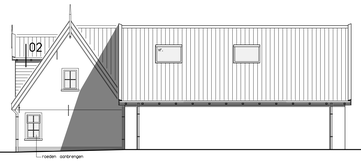

Rechter zijgevel

Achtergevel

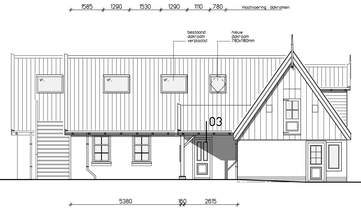

Linker zijgevel

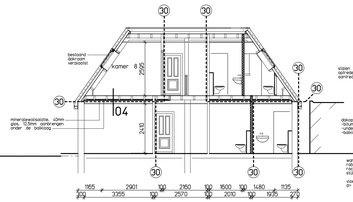

Doorsnede A-A

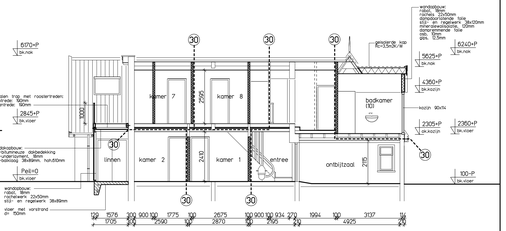

Doorsnede B-B

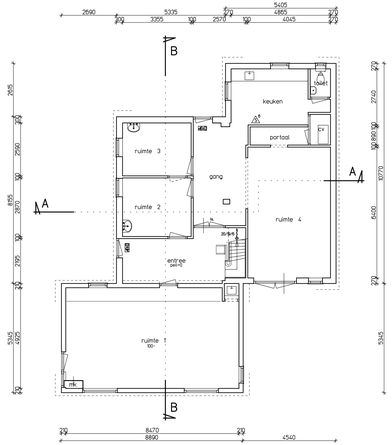

Begane grond bestaand

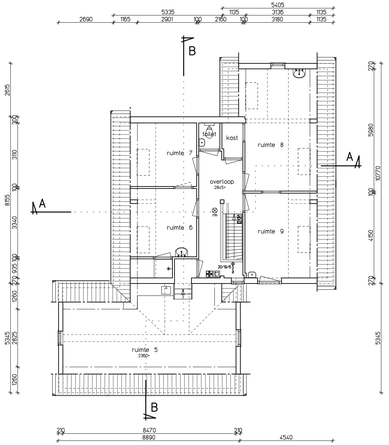

Verdieping bestaand

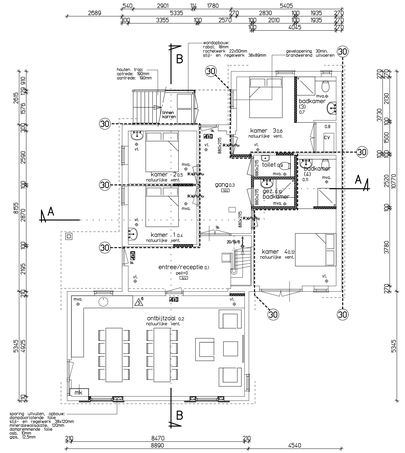

Begane grond gewijzigd

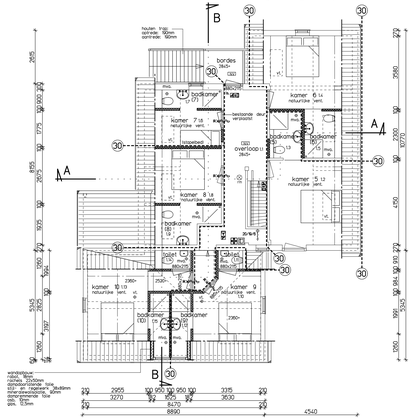

Verdieping gewijzigd

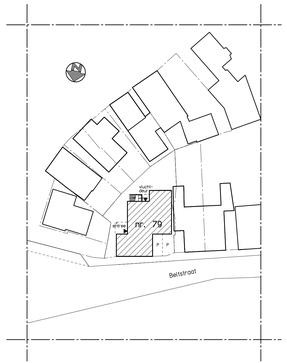

Situatie 1:500

Kadastrale gemeente : Hollands Kroon
Sectie :
Nr. :

Kleuren- en materialen overeenkomstig bestaand
Maten zijn circa maten, in het werk te controleren

Renvooi

Algemeen

- Maten in millimeters.
- Peil = bovenkant afwerkte begane grondvloer.
- Kozijnen voldoen aan politiekeurmerk klasse 2
- Veiligheidsglas, waar nodig, uitvoeren volgens NEN 3569, volgens opgave leverancier/fabrikant.
- Kozijnen binnen: hout + stompe deuren.
- Elektra volgens NEN 1010+C1 en NPR 5310+A1.
- Roering volgens NEN 3215 en NTR 3226.
- Installaties volgens opgave aanbrachtgever i.o.m. installateur.
- Ventilatie volgens NEN 1087, zie bijbehorende ventilatie-berekeningen.

Brandveiligheid

Brandpreventie volgens opgave brandveiligheidsadviseur.

Brandmeld- en ontruimingsalarmsinstallatie:
Het gebouw wordt voorzien van een geoartificeerde brandmeldinstallatie met volledige bewaking en doormelding naar de meldkamer van de brandweer. e.e.a. conform NEN 2535:2009+C1 2010.

Het gebouw wordt voorzien van een ontruimingsinstallatie (luid alarm B-installatiesl) e.e.a. conform NEN 2527-3:2002.

30 = constructie 30 minuten WBDBO.

R30/R60/R90 = zelfsluitende deur 30min. WBDBO.

= vluchtroutebeandulding, voldoen aan NEN 6088.

NV = ruimte voorzien van noodverlichting.

= brandslanghaspel, lengte volgens tekening.

L.s. = loopslot

Benamingen

mk. = meterkast.
mech. = mechanische ventilatie afvoerpunt
vt. = natuurlijke ventilatie toevoerpunt

Arceringen

= metalstud-scheidingswand 12,5-75(min)-12,5 (30min. WBDBO)

Oppervlakte bepalingen

Ruimte:		Gebruik:	GBO:	VR:
begane grond:				
0.1	entree/receptie	overige gebruiksfunctie	14,5m2	
0.2	ontbijtzaal	bijeenkomstfunctie	41,8m2	41,8m2
0.3	gang	overige gebruiksfunctie	6,8m2	
0.4	kamer 1	logies functie	9,6m2	9,6m2
0.5	kamer 2	logies functie	8,7m2	8,7m2
0.6	kamer 3	logies functie	12,2m2	12,2m2
0.7	badkamer (3)	logies functie	3,3m2	
0.8	bad.kamer	overige gebruiksfunctie	1,9m2	
0.9	algemeen toilet	overige gebruiksfunctie	2,2m2	
0.10	gecz. badkamer	logies functie	2,7m2	
0.11	badkamer (4)	logies functie	4,0m2	
0.12	kamer 4	logies functie	15,3m2	15,3m2
			129,3m2	87,6m2
verdieping:				
1.1	overloop	overige gebruiksfunctie	19,9m2	
1.2	kamer 5	logies functie	13,7m2	10,3m2
1.3	badkamer (5)	logies functie	3,9m2	
1.4	kamer 6	logies functie	11,3m2	7,1m2
1.5	badkamer (6)	logies functie	3,4m2	
1.6	kamer 7	logies functie	5,2m2	4,0m2
1.7	badkamer (7)	logies functie	2,8m2	
1.8	kamer 8	logies functie	7,8m2	6,0m2
1.9	badkamer (8)	logies functie	4,4m2	
1.10	kamer 9	logies functie	8,8m2	6,9m2
1.11	toilet (9)	logies functie	1,0m2	
1.12	badkamer (9)	logies functie	2,8m2	
1.13	kamer 10	logies functie	8,1m2	6,1m2
1.14	kamer 11	logies functie	1,3m2	
1.15	badkamer (10)	logies functie	2,8m2	
			98,5m2	40,4m2
		totaal:	227,8m2	128m2

studioGJS

bezoekadres:
Beeker 10
1671 GG Medemblik

postadres:
Beeker 10
1771 GN Wieringerwerf

tel.:
0227-724507
06-21 255 245

info:
www.studiogjs.nl
info@studiogjs.nl

BESTEKTEKENING

onderwerp:	Bestaande en Gewijzigde situatie
opdrachtgever:	Recreatiepark Wiringerlant — Noordzeedraadweg 1-5, 1777 NG Hippolytushoef
project:	Realisatie hotel in bestand pand
bouwlokatie:	Beltstraat 79, 1777 HB Hippolytushoef

uitgave:	E	F	G	H	I
datum:	02-12-2015	29-01-2016			

projectnummer:	getekend:	schaal:	formaat:	tekeningnummer:
15-098	G.S.	1:100/1:500	A1+, 1=1260	15-098 B01