

**Begane grondvloer (nieuw)**

Toplaag verwijderen slechte, weinig draagkrachtige grond verwijderen en vervangen door goed gegradeerd, schoon zand, dat in lagen mechanisch moet worden verdicht.  
E.e.a. volgens richtlijnen uitvoering grondverbetering zie constructieberekening.

Beton C 20/25  
Milieuklasse XC3  
Consistentie C2  
Cement CEMIII B  
Wapening B500B  
Dekking 30mm onder  
Dekking 25mm overig

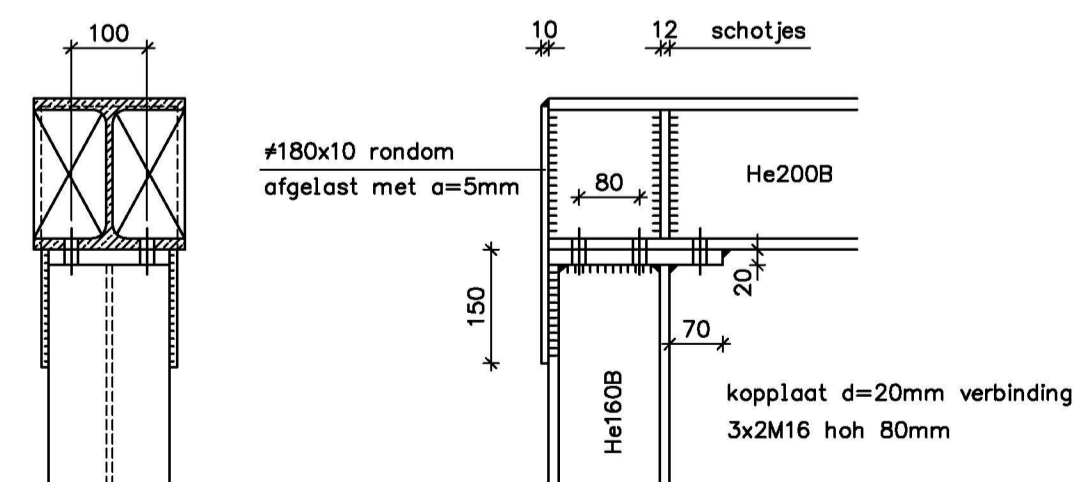

drsn. S2

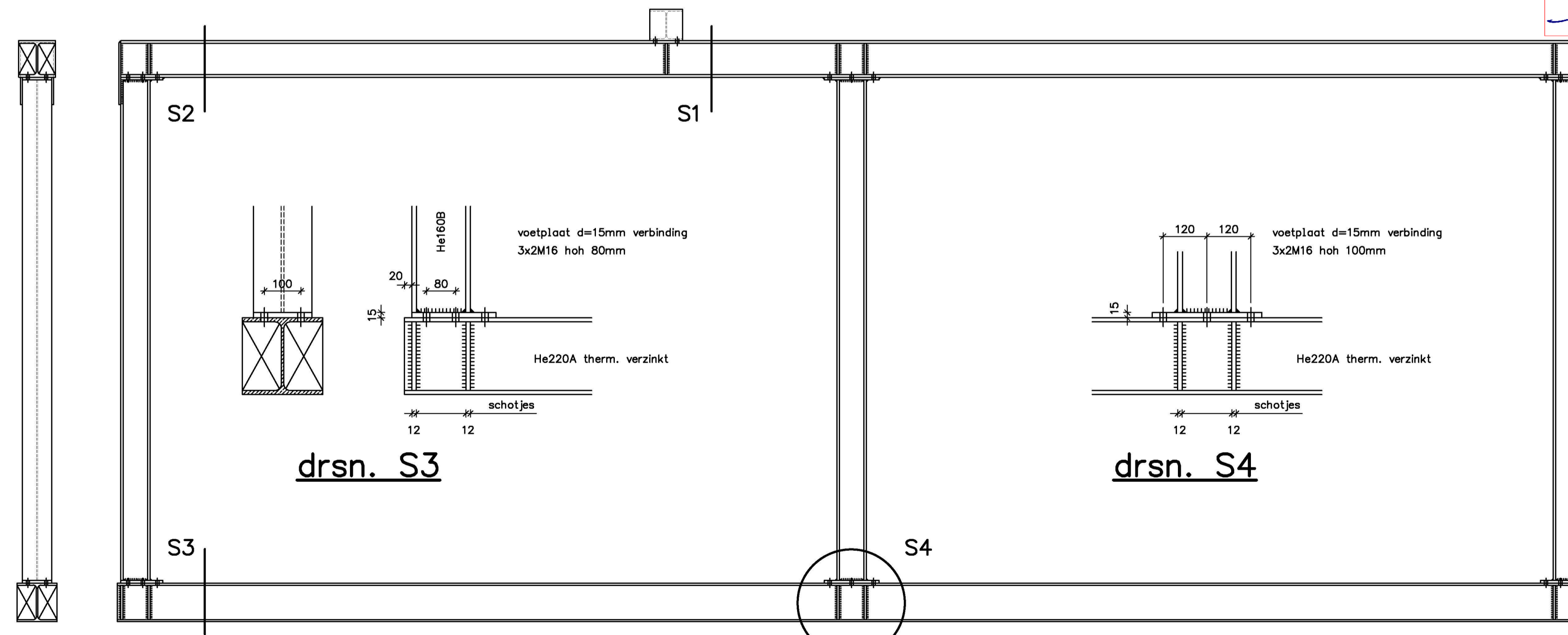

Portaal voorgevel

**Verdieping**

Behoort bij beschikking	
d.d.	11-03-2016
nr.(s)	ZK16000187
Medewerker	Publieksaken/vergunningen

**Staal:** (volgens NEN-EN 1993) BEM1600181  
gemeente Steenbergen

- Staalkwaliteit: standaard, S235, tenzij anders vermeld op tekening
- Staalkwaliteit: S275 toepassen t.p.v. koker- en buisprofielen
- Boutkwaliteit: 8.8 tenzij anders vermeld.
- Ankerkwaliteit: 4.6 tenzij anders vermeld.
- Verbindingen: 4M16 tenzij anders vermeld.
- T.p.v. opleggingen op de kolommen de liggers voorzien van gaffelschotten.

NA VERWIJDEREN VAN BESTAANDE PLAFONDS DIENT NOG EEN DEFINITIEVE CONSTRUCTIE CHECK GEDAAN TE WORDEN OP LOCATIE

ALLE MATEN EN PEILMATEN IHW CONTROLEREN CQ BEPALEN

Project:	Het wijzigen van een voorgevel aan de Kade 9 4651 BS Steenbergen		
Opdrachtgever:	Vogelenzang BV t.a.v. Cafeteria Loek Jansen Kerkstraat 18 4611 NV Bergen op Zoom		
<p>Uijtdewilligen Bouw-Adviesbureau Kapitein Frensstroet 20 4661 ZH Halsteren T. 0164 249112 E. info@uijtdewilligenbouwadvies.nl W. www.ujjtdewilligenbouwadvies.nl</p>	Onderwerp:	Constructie Overzicht	
	Ordernr. 2015-024	getek. :	
	Status:	Indiening	schaal : 1:50/20/10 datum : 13-01-2016
	Bladnummer: 03	wijz.:	
		wijz.:	