

VOORGEVEL RECHTER ZIJGEVEL ACHTERGEVEL LINKER ZIJGEVEL

**Behoort bij beschikking**  
 d.d. **30-11-2016**  
 nr.(s) **ZK1600424**  
**Medewerker**  
**Publiekszaken/vergunningen**

**BEM1605628**  
**gemeente Steenbergen**

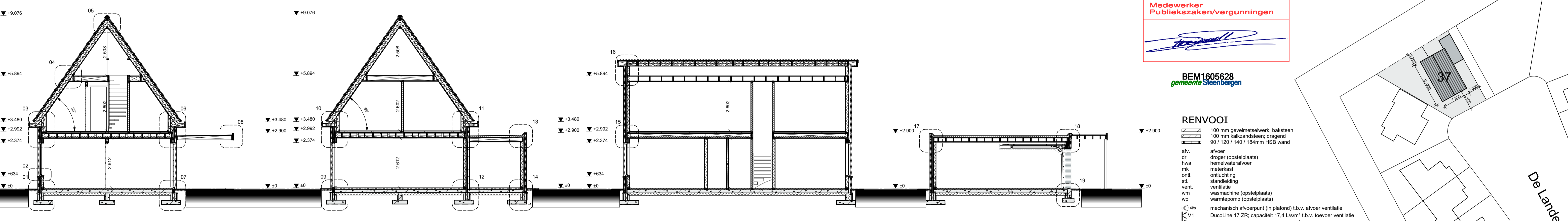

DOORSNEDE A-A DOORSNEDE B-B DOORSNEDE C-C DOORSNEDE D-D

- RENVOOI**
- 100 mm gevelmetselwerk, baksteen
  - 100 mm kalkzandsteen, dragend
  - 90 / 120 / 140 / 194mm HSB wand
- afv. afvoer  
 dr. droger (opstelplaats)  
 hwa. hemelwaterafvoer  
 mk. meterskast  
 ont. ontluchting  
 stl. standleiding  
 vent. ventilatie  
 wm. wasmachine (opstelplaats)  
 wp. warmtepomp (opstelplaats)
- mechanisch afvoerpunt (in plafond) t.b.v. afvoer ventilatie  
 DuoLine 17 ZR: capaciteit 17,4 L/s/m<sup>3</sup> t.b.v. toevoer ventilatie  
 DuoLine 10 ZR: capaciteit 10,7 L/s/m<sup>3</sup> t.b.v. toevoer ventilatie
- rookmelder



**SITUATIE** Gemeente : Steenbergen  
 Sectie : B  
 Nr. : 796  
 Schaal : 1:500

**CONCEPT BOUWAANVRAAG**

project **Oprichten woonhuis aan de De Landerije 37 4651XE STEENBERGEN**

onderdeel **Plattegronden, gevels doorsnede en situatie**

opdrachtgever

datum **7 november 2016** getekend

schaal **1:100** formaat **A1**

gewijzigd  
 1: 2: 3:  
 4: 5: 6:

werksnummer **06516** tekeningnummer **B-01**

**Janssen Bouw BV**  
 Ambachtlaan 29  
 4871 ED Etten-Leur  
 tel. 076 - 5040944  
 fax. 076 - 5040988  
 info@janssen-bouw.nl  
 www.janssen-bouw.nl

**Hans Schmeijderberg Architect**  
**Marc Barben Architect**

Brouwerstraat 3  
 4871 EG Etten-Leur  
 tel. 076 - 5011240  
 mob. 06 - 46205945  
 info@gewoonarchitecten.nl  
 www.gewoonarchitecten.nl

**gewoon architecten**

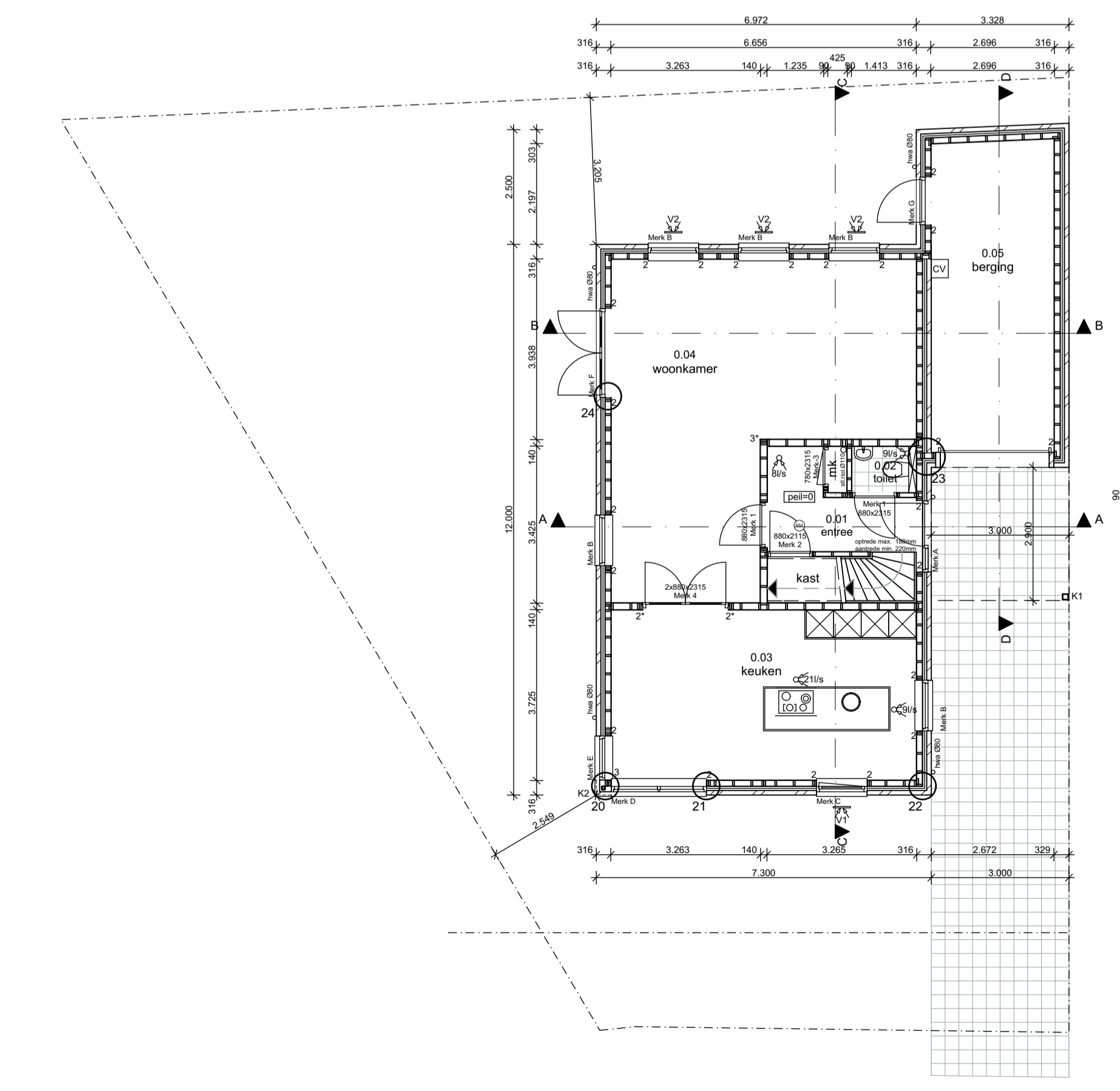

BEGANE GROND

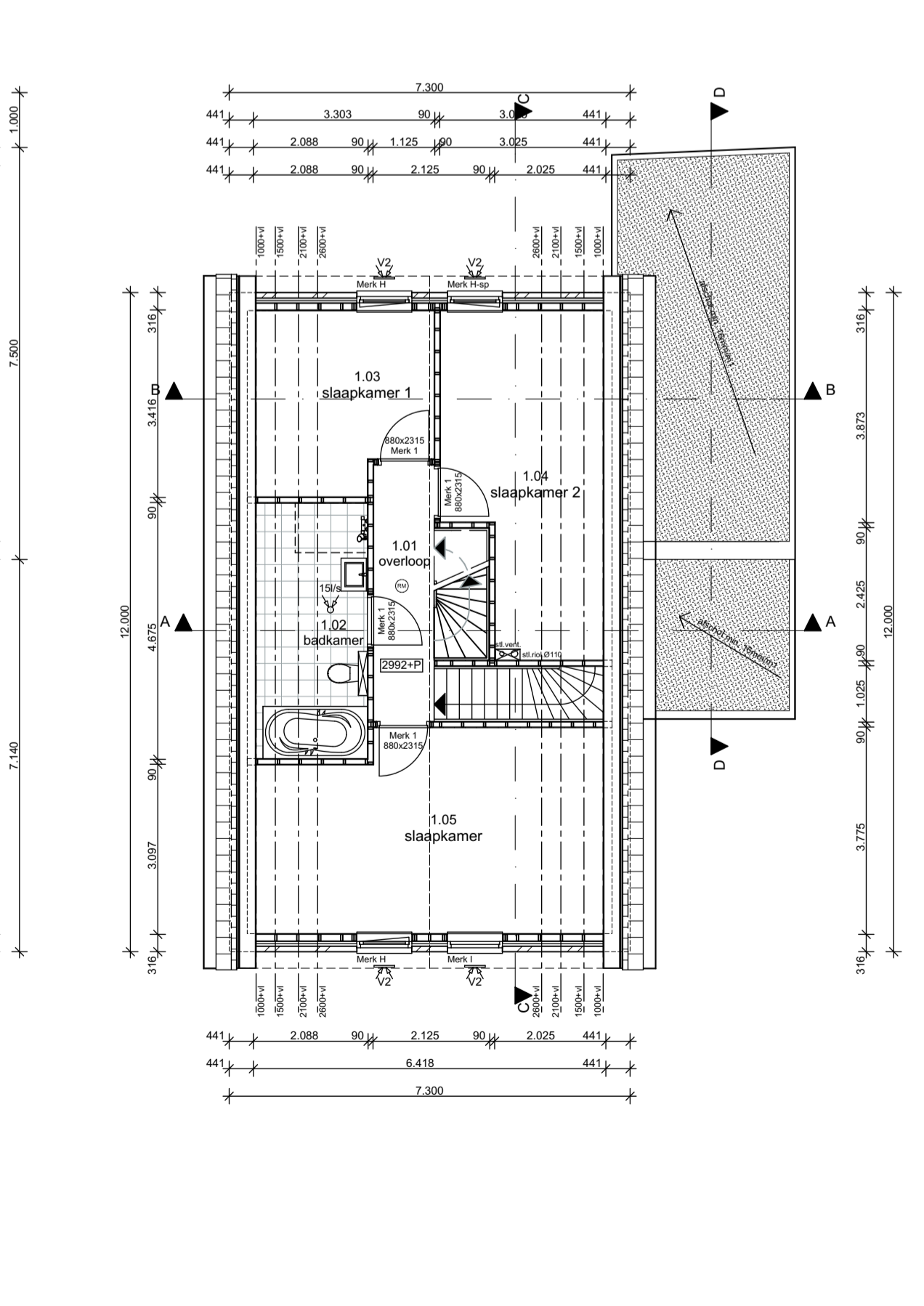

EERSTE VERDIEPING

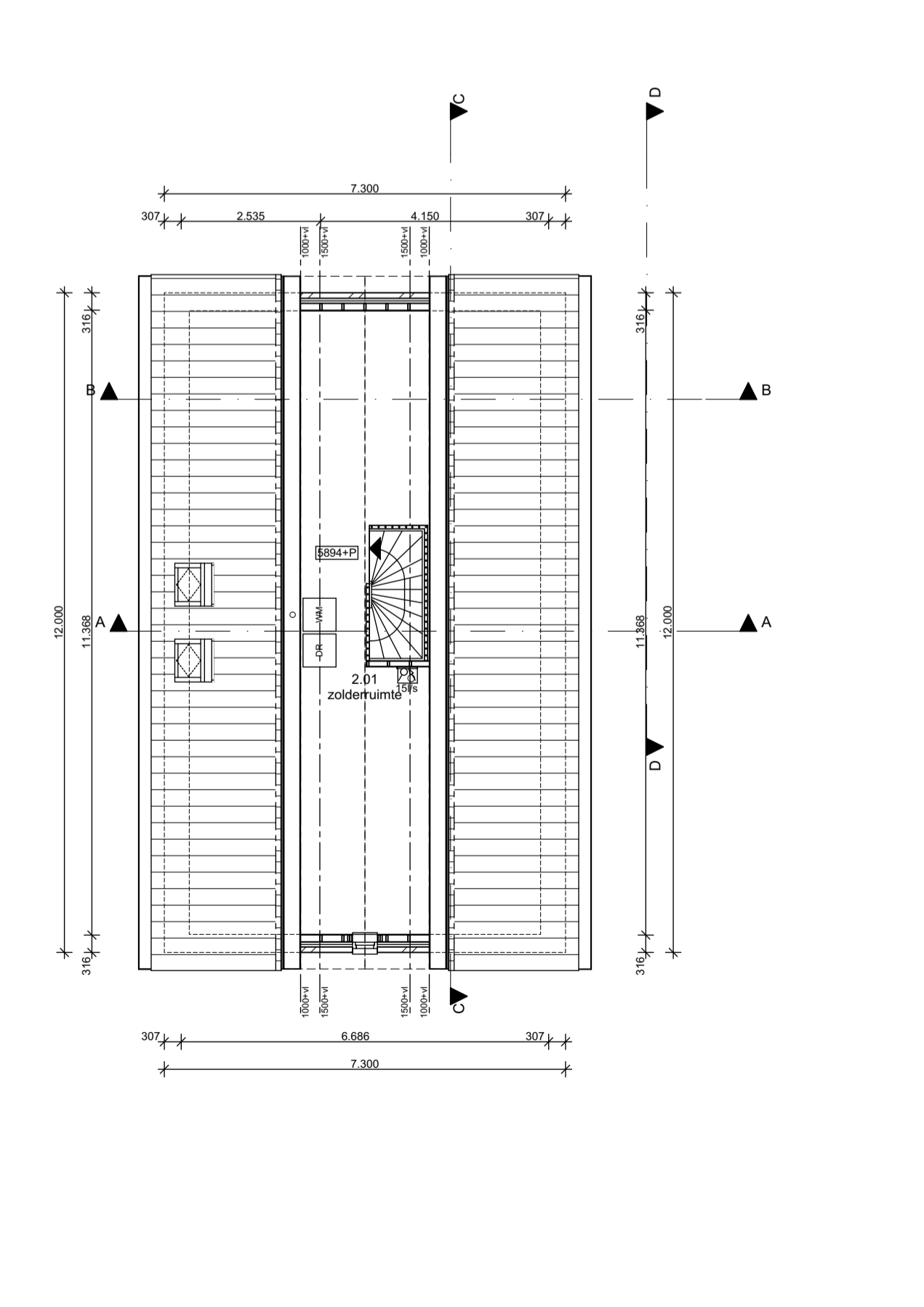

TWEDE VERDIEPING

**RC-waarde thermische schil:**

Vloer:		
- Woning; aan onderzijde geïsoleerde betonvloer;	3,52 m <sup>2</sup> K/W	
Gevel:		
- Woning; HSB - metselwerk 100mm;	4,81 m <sup>2</sup> K/W	
- Woning-Garage; HSB - kalkzandsteen 100mm;	4,79 m <sup>2</sup> K/W	
Dak:		
- Woning; hellend dak;	6,03 m <sup>2</sup> K/W	
- Woning; platdak;	6,11 m <sup>2</sup> K/W	

**Kolommen:**

Volgens minimale berekening opgave constructeur

**Gecombineerde HSB-stijlen:**

2: aantal gecombineerde HSB-stijlen 38x120mm  
 2+: aantal gecombineerde HSB-stijlen 38x140mm  
 2-: aantal gecombineerde HSB-stijlen 38x90mm

maatgevende constructie vlg. berekening constructeur