

Behoort bij beschikking

d.d. 21-11-2016

nr.(s) ZK16004310

Medewerker
Publiekszaken/vergunningen

Ruimtebenamingen

Voor uitwerking van gebruiksfuncties, gebruiksoppervlaktes en verblijfsoppervlaktes zie bouwfysisch rapport.

Tekeningen derden

Alle tekeningen van derden (kozijnen, staal enz.) dienen ter goedkeuring voorgelegd te worden aan de directie.

ALLE MATEN IN HET WERK CONTROLEREN !!!

Peil = 0.000+, Maaiveld = 0.100-P
Peil = b.k. afgew. vloer

BEM1604822
gemeente Steenberg

2000-2015
OOG VOOR DETAIL
15 JAAR

REVISIE:

0

A

B

C

OMSCHRIJVING:

D.D. 19-05-2016 (VOORLOPIG)

D.D. 26-05-2016 (T.B.V. OMGEVINGSVERGUNNING)

OMGEVINGSVERGUNNING

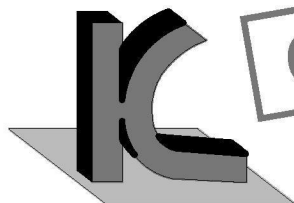

KRAAK BOUWTECHNISCH
MANAGEMENTBURO B.V.

STOOFWEG 3
4681 RK
NIEUW-VOSSEMEER

TEL. 0167 - 56 05 09
FAX. 0167 - 56 09 10
E-MAIL. info@kraakbv.nl

WERKNR. : 16040

SCHAAL : 1:10

AFM. : A4

GET. :

GEC. :

PROJECT: NIEUWBOUW VAN EEN KANTINE

A.D. KROMMEWEG (ONG.)

TE STEENBERGEN

OPDR.GEVER:

TEK. NR.:

T04

BOUWKUNDIGE DETAILS

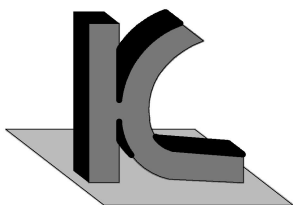
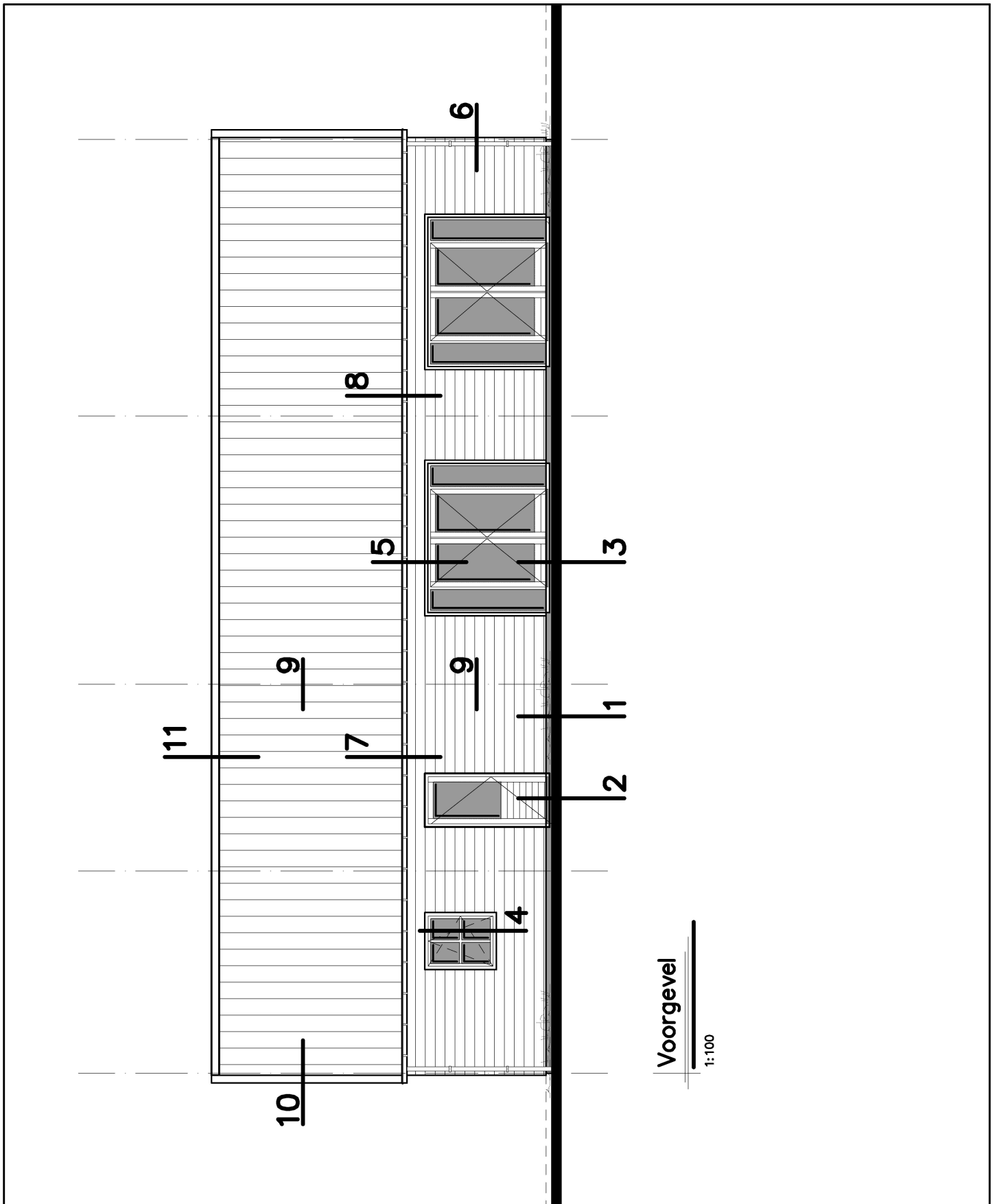

KRAAK BOUWTECHNISCH
MANAGEMENTBURO B.V.

STOOFWEG 3
4681 RK
NIEUW-VOSSEMEER

TEL. 0167 - 56 05 09
FAX. 0167 - 56 09 10
E-MAIL. info@kraakbv.nl

WERKNR.: 16040

DATUM: 26-05-2016

BU > BI:
 red cedar potdekseldelen
 vert. rachelwerk 28x46mm
 dampdoorlatende folie
 minerale wol isolatie 220mm
 houten stijl & regelwerk 46x221mm
 dampremmende folie
 osb beplating 12mm
 gipsplaat 10mm
 afwerking i.o.m. opdrachtgever

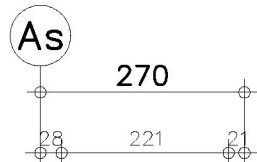

plint i.o.m. opdrachtgever

vloerafw. i.o.m. opdrachtgever
 zand-cementdekvloer 80mm
 ps-combinatievloer 210mm

0 | 000+

peil

0 | 080-

b.k. ruwe vloer

L-st. 150x100x10
 t.b.v. hsb

Styrock kantplank 135mm

aanvullen met grond tot
 150mm onder vloer

metselwerk 150mm kalkzandsteen

vochtkerende folie

strookfundering

1 | 600-

b.k. fundering

1 | 800-

o.k. fundering

Detail 1

1:10

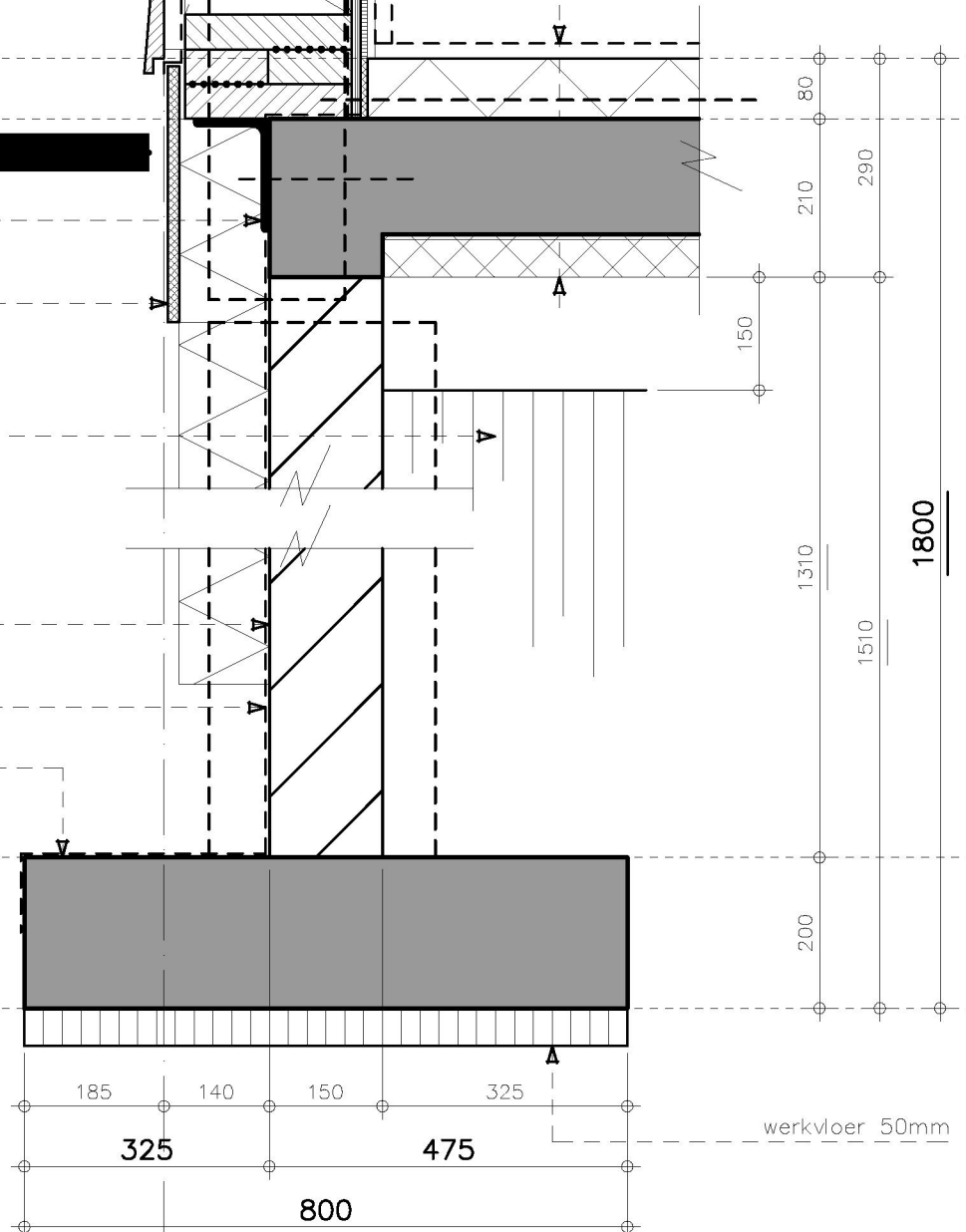

werkvloer 50mm

1800

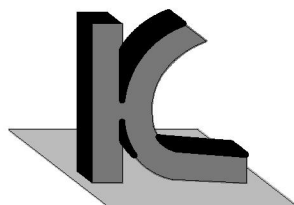

KRAAK BOUWTECHNISCH
 MANAGEMENTBURO B.V.

STOOFWEG 3
 4681 RK
 NIEUW-VOSSEMEER

TEL. 0167 - 56 05 09
 FAX. 0167 - 56 09 10
 E-MAIL. info@kraakbv.nl

WERKNR.: 16040

DATUM: 26-05-2016

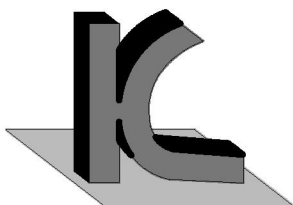
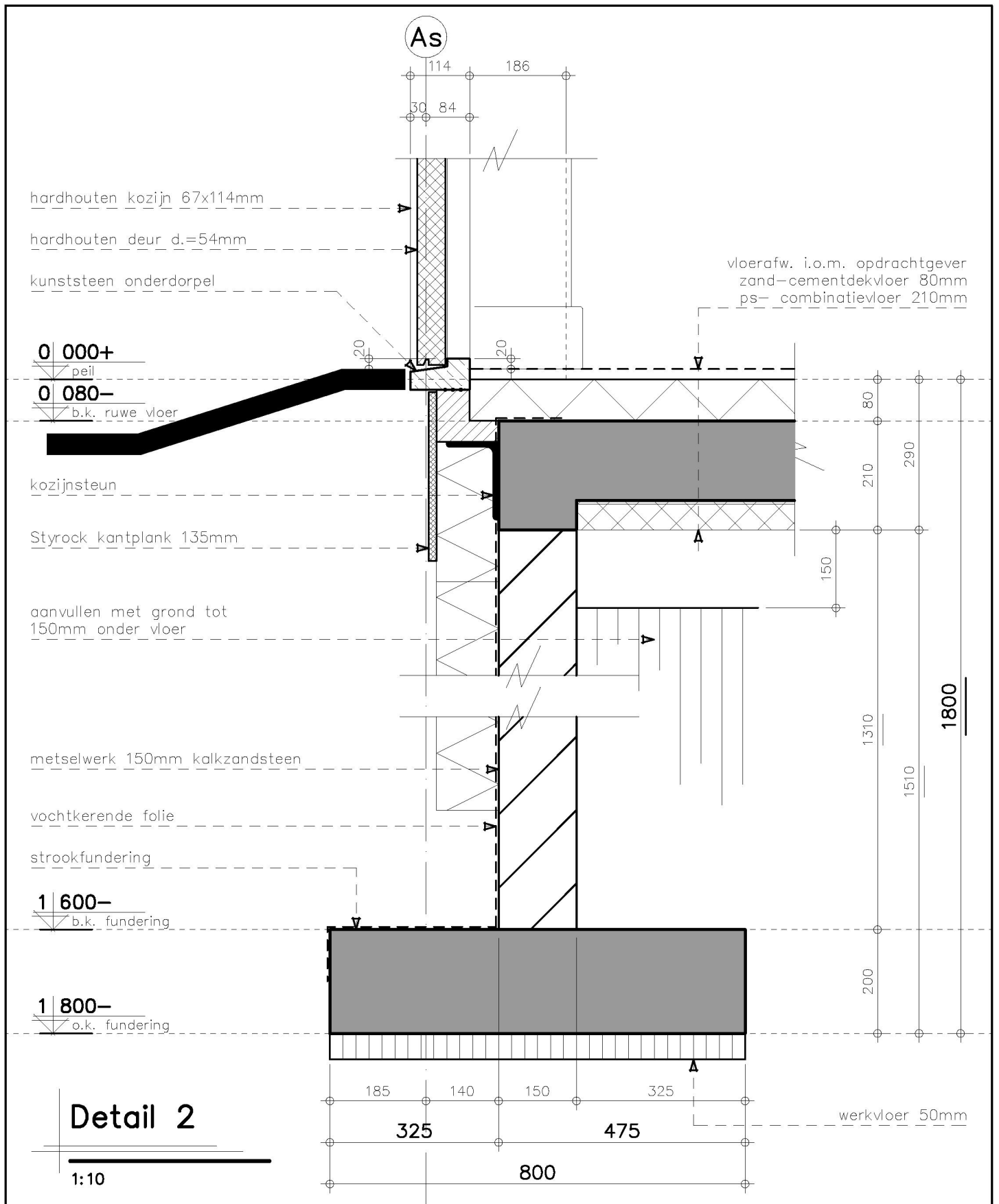

KRAAK BOUWTECHNISCH
MANAGEMENTBURO B.V.

STOOFWEG 3
4681 RK
NIEUW-VOSSEMEER

TEL. 0167 - 56 05 09
FAX. 0167 - 56 09 10
E-MAIL. info@kraakbv.nl

WERKNR.: 16040

DATUM: 26-05-2016

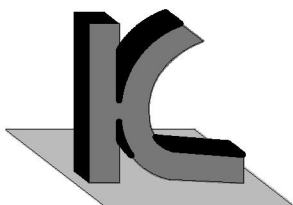
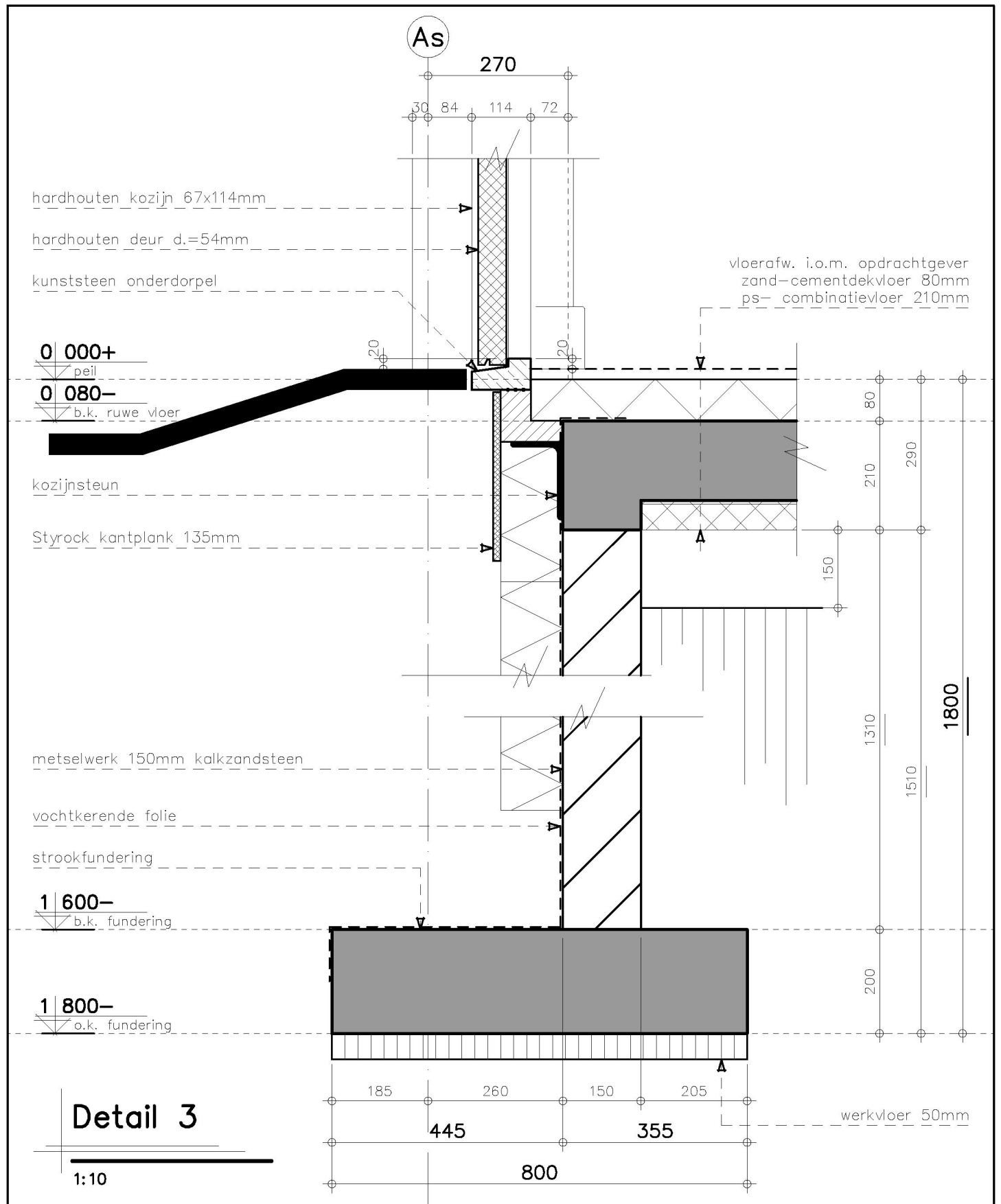

KRAAK BOUWTECHNISCH
 MANAGEMENTBURO B.V.

STOOFWEG 3
 4681 RK
 NIEUW-VOSSEMEER

TEL. 0167 - 56 05 09
 FAX. 0167 - 56 09 10
 E-MAIL. info@kraakbv.nl

WERKNR.: 16040

DATUM: 26-05-2016

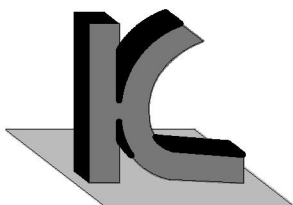
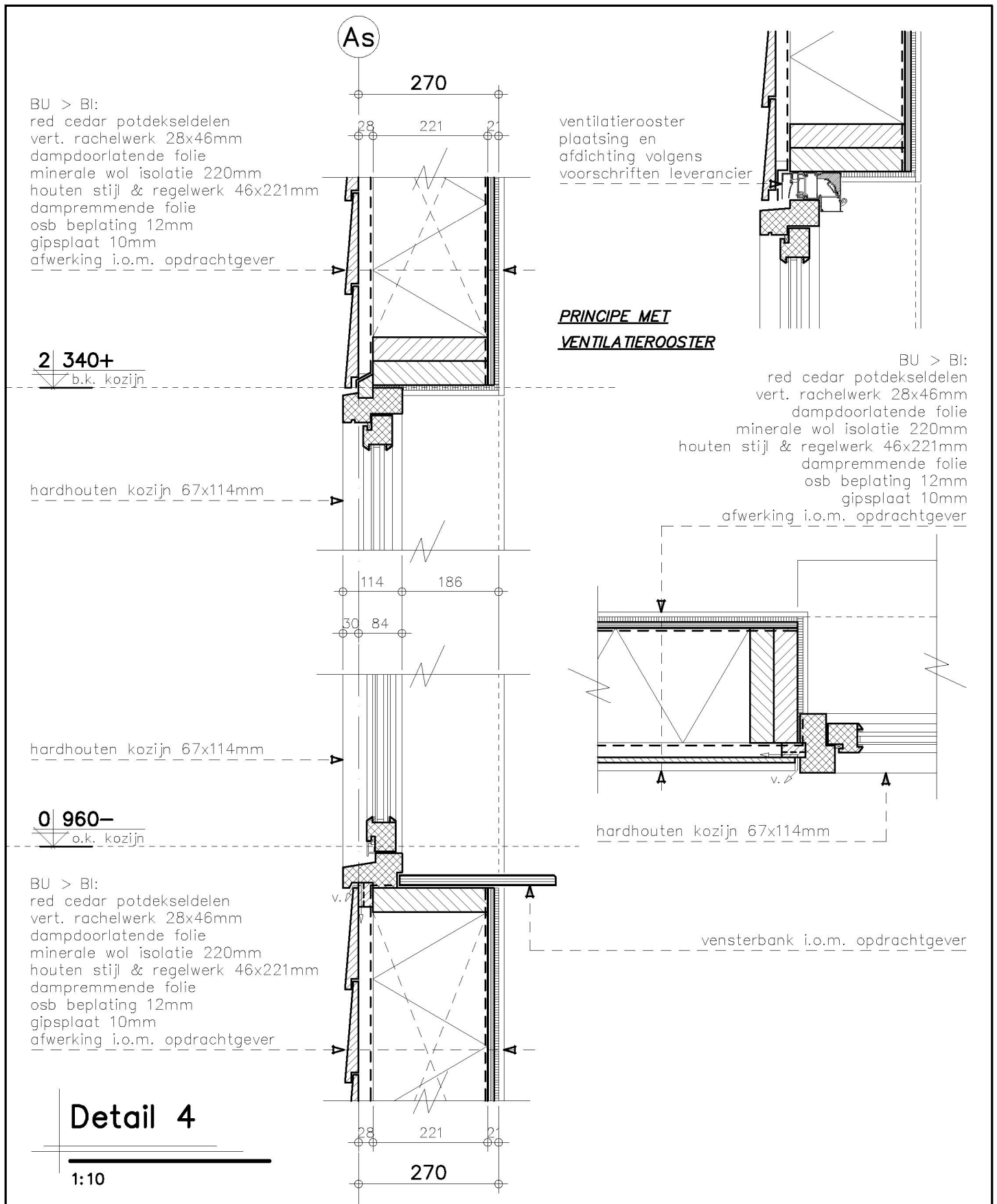

KRAAK BOUWTECHNISCH
 MANAGEMENTBURO B.V.

STOOFWEG 3
 4681 RK
 NIEUW-VOSSEMEER

TEL. 0167 - 56 05 09
 FAX. 0167 - 56 09 10
 E-MAIL. info@kraakbv.nl

WERKNR.: 16040

DATUM: 26-05-2016

As

270

BU > BI:
 red cedar potdekseldelen
 vert. rachelwerk 28x46mm
 dampdoorlatende folie
 minerale wol isolatie 220mm
 houten stijl & regelwerk 46x221mm
 dampremmende folie
 osb beplating 12mm
 gipsplaat 10mm
 afwerking i.o.m. opdrachtgever

strook multiplex 18mm

ventilatierooster
 plaatsing en afdichting
 volgens voorschriften leverancier

2 | 340+

b.k. kozijn

hardhouten 'kozijn' 67x114mm

hardhouten kozijn 67x114mm

BU > BI:
 red cedar potdekseldelen
 vert. rachelwerk 28x46mm
 dampdoorlatende folie
 minerale wol isolatie 220mm
 houten stijl & regelwerk 46x221mm
 dampremmende folie
 osb beplating 12mm
 gipsplaat 10mm
 afwerking i.o.m. opdrachtgever

contour metselwerk

30 84
 114 114 72
 270

hardhouten 'kozijn' 67x114mm

hardhouten kozijn 67x114mm

Detail 5

1:10

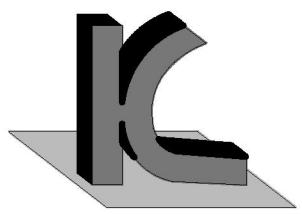

KRAAK BOUWTECHNISCH
 MANAGEMENTBURO B.V.

STOOFWEG 3
 4681 RK
 NIEUW-VOSSEMEER

TEL. 0167 - 56 05 09
 FAX. 0167 - 56 09 10
 E-MAIL. info@kraakbv.nl

WERKNR.: 16040

DATUM: 26-05-2016

As

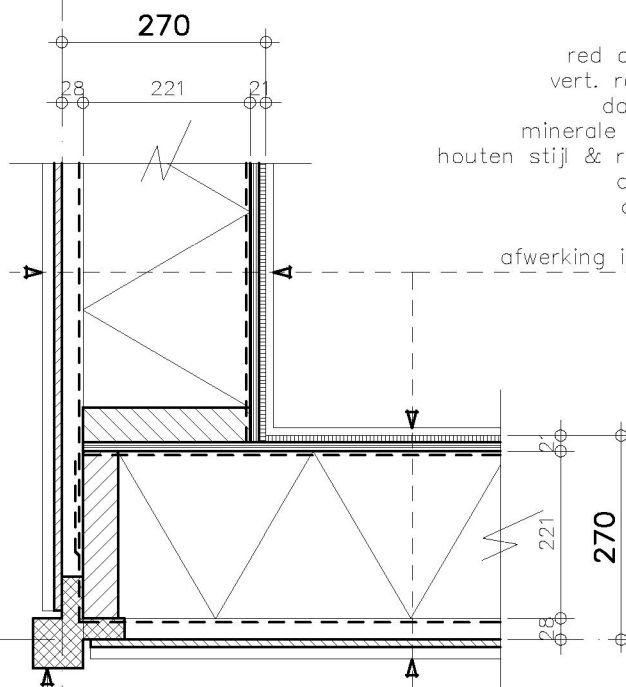

BU > BI:
red cedar potdekseldelen
vert. rachelwerk 28x46mm
dampdoorlatende folie
minerale wol isolatie 220mm
houten stijl & regelwerk 46x221mm
dampremmende folie
osb beplating 12mm
gipsplaat 10mm
afwerking i.o.m. opdrachtgever

hardhouten regel 121x121mm

Detail 6

1:10

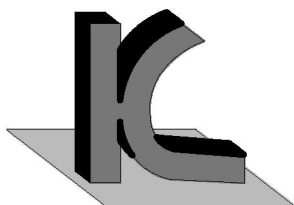

KRAAK BOUWTECHNISCH
MANAGEMENTBURO B.V.

STOOFWEG 3
4681 RK
NIEUW-VOSSEMEER

TEL. 0167 - 56 05 09
FAX. 0167 - 56 09 10
E-MAIL. info@kraakbv.nl

WERKNR.: 16040

DATUM: 26-05-2016

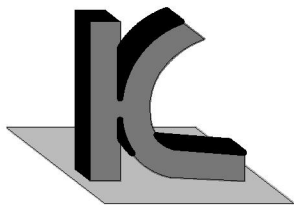
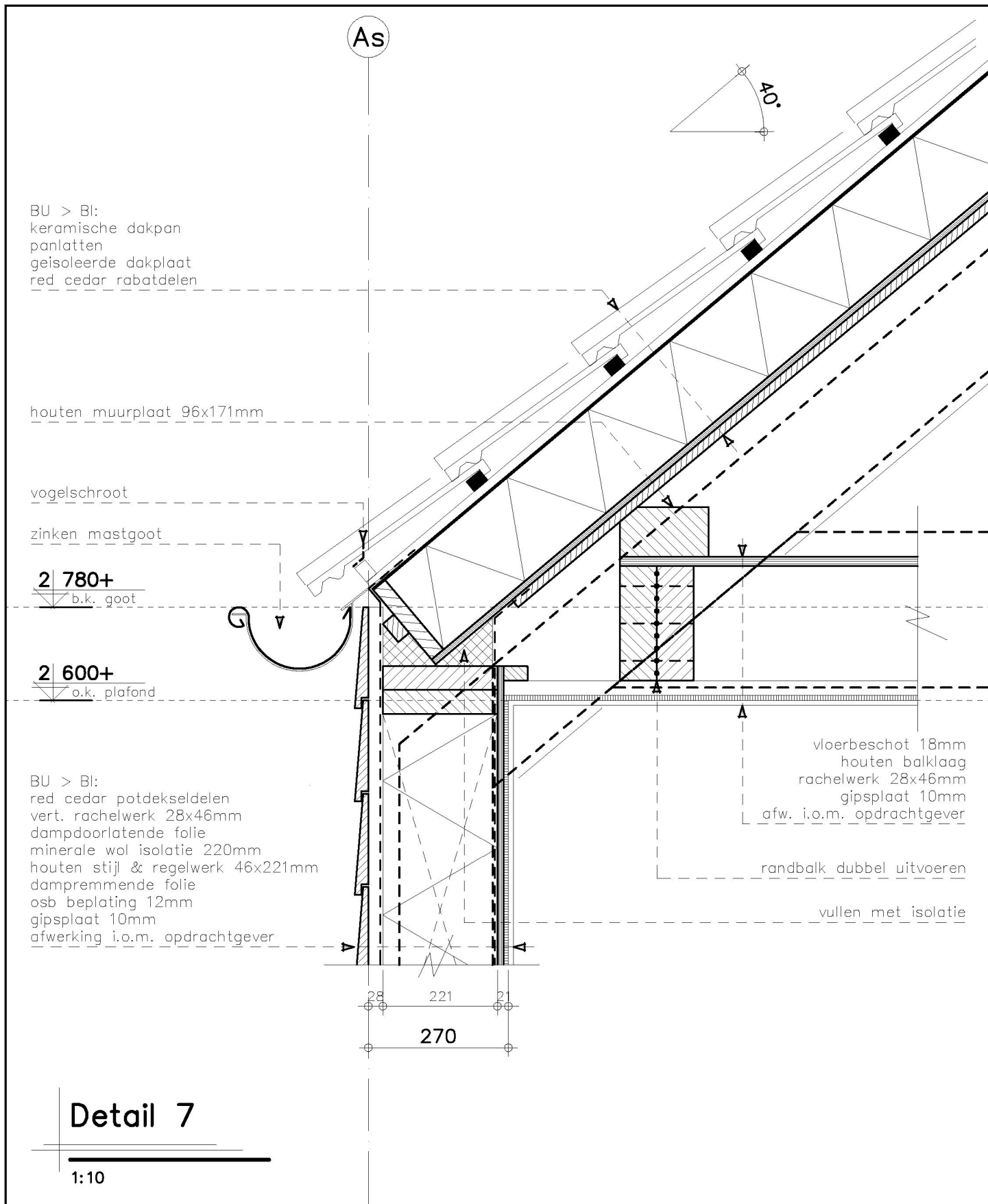

KRAAK BOUWTECHNISCH
MANAGEMENTBURO B.V.

STOOFWEG 3
4681 RK
NIEUW-VOSSEMEER

TEL. 0167 - 56 05 09
FAX. 0167 - 56 09 10
E-MAIL. info@kraakbv.nl

WERKNR.: 16040

DATUM: 26-05-2016

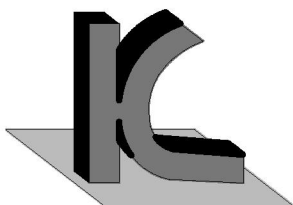
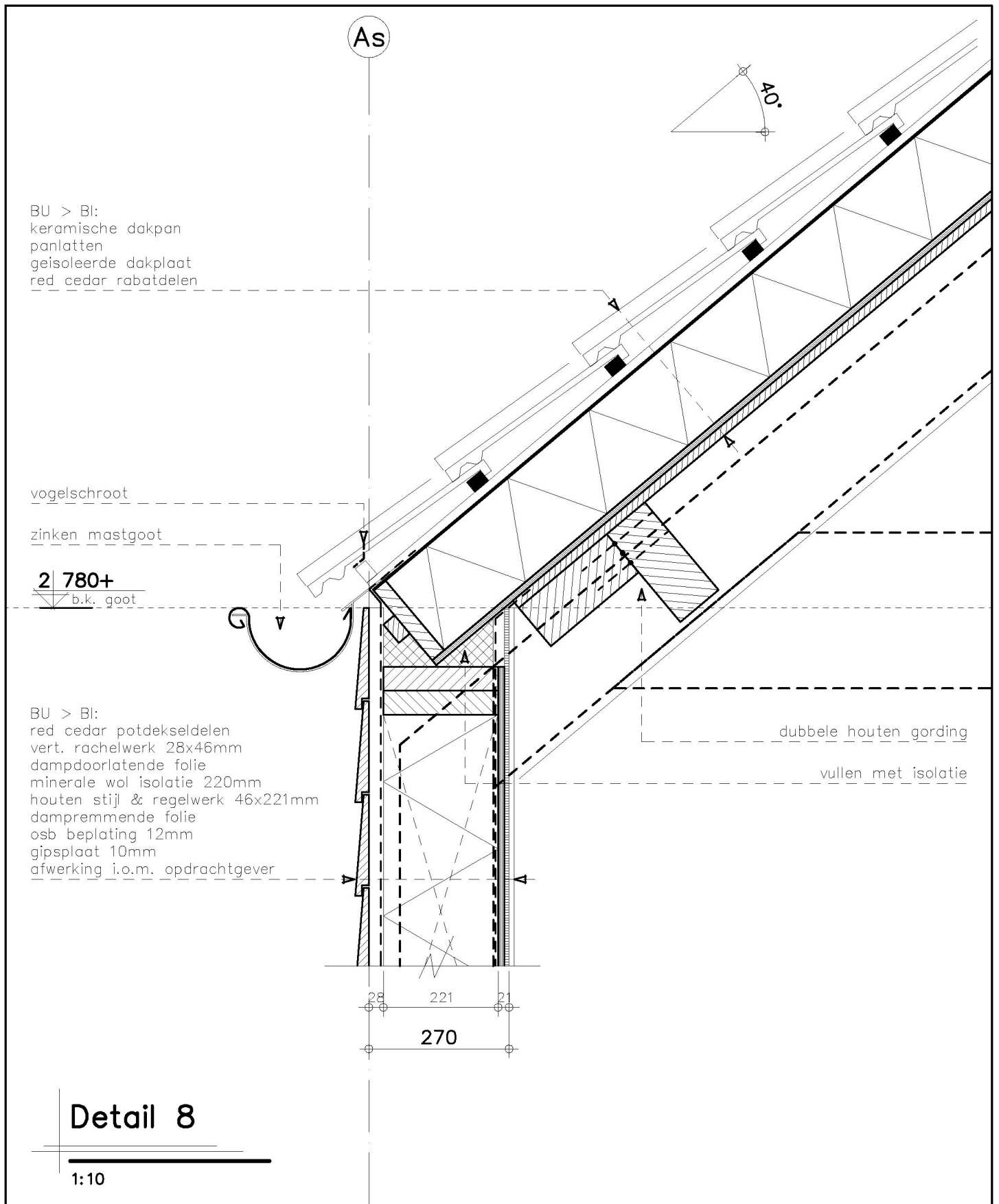

KRAAK BOUWTECHNISCH
MANAGEMENTBURO B.V.

STOOFWEG 3
4681 RK
NIEUW-VOSSEMEER

TEL. 0167 - 56 05 09
FAX. 0167 - 56 09 10
E-MAIL. info@kraakbv.nl

WERKNR.: 16040

DATUM: 26-05-2016

As

houten gording

st. strips t.b.v. bevestiging
houten gordingen

houten klossen

BU > BI:
red cedar potdekseldelen
vert. rachelwerk 28x46mm
dampdoorlatende folie
minerale wol isolatie 220mm
houten stijl & regelw. 46x221mm
dampremmende folie
osb beplating 12mm
gipsplaat 10mm
afwerking i.o.m. opdrachtgever

BU > BI:
keramische dakpan
panlatten
geïsoleerde dakplaat
red cedar rabatdelen

st. spant
spant omtimmeren
middels 18mm multiplex

gipsplaat 2x 10mm

Detail 9

1:10

As

st. kolom
kolom volledig vullen met isolatie

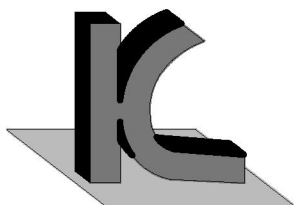

KRAAK BOUWTECHNISCH
MANAGEMENTBURO B.V.

STOOFWEG 3
4681 RK
NIEUW-VOSSEMEER

TEL. 0167 - 56 05 09
FAX. 0167 - 56 09 10
E-MAIL. info@kraakbv.nl

WERKNR.: 16040

DATUM: 26-05-2016

As

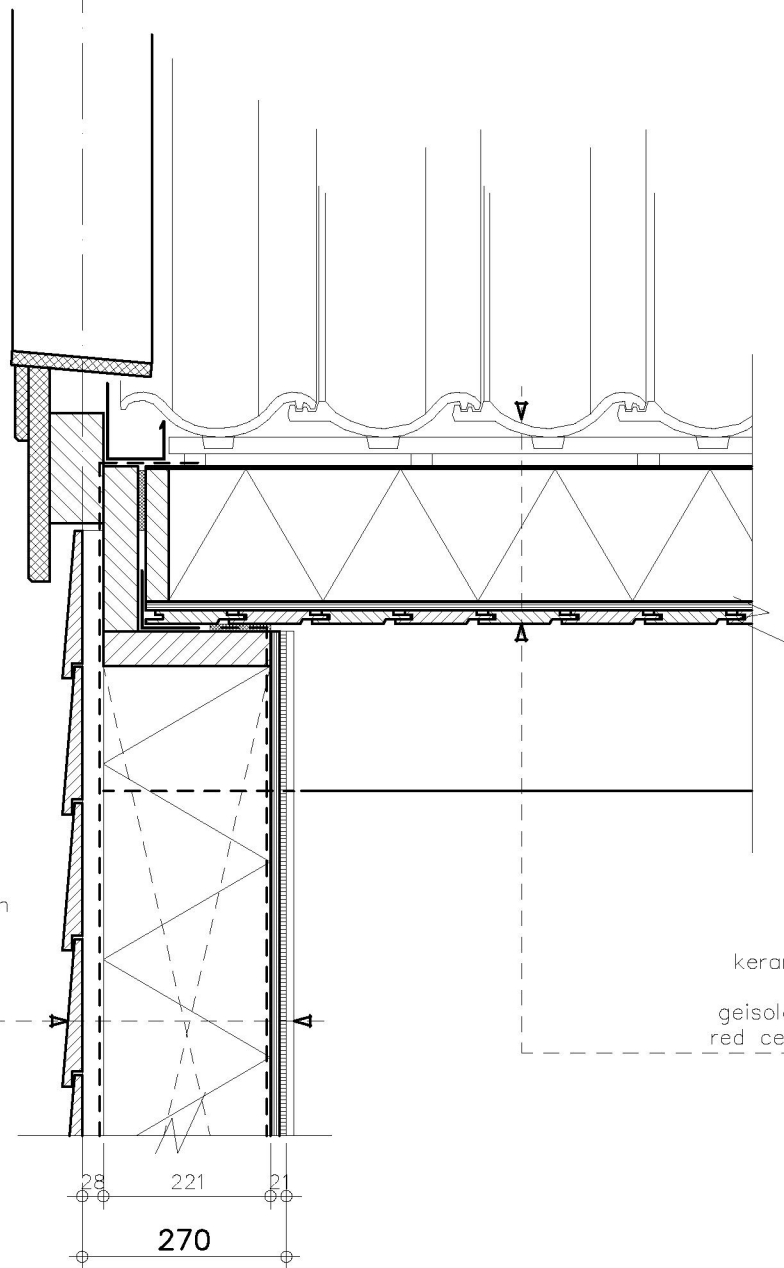

BU > BI:
red cedar potdekseldelen
vert. rachelwerk 28x46mm
dampdoorlatende folie
minerale wol isolatie 220mm
houten stijl & regelwerk 46x221mm
dampremmende folie
osb beplating 12mm
gipsplaat 10mm
afwerking i.o.m. opdrachtgever

BU > BI:
keramische dakpan
panlatten
geïsoleerde dakplaat
red cedar rabatdelen

Detail 10

1:10

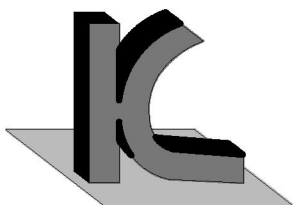

KRAAK BOUWTECHNISCH
MANAGEMENTBURO B.V.

STOOFWEG 3
4681 RK
NIEUW-VOSSEMEER

TEL. 0167 - 56 05 09
FAX. 0167 - 56 09 10
E-MAIL. info@kraakbv.nl

WERKNR.: 16040

DATUM: 26-05-2016

nokvorst (halfronde vorst)

kunststof ondervorst, kleur: zwart

6 480+
nok

houten ruit
bevestigen middels ruitbeugels

afpurren

BU > BI:
keramische dakpan
panlatten
geïsoleerde dakplaat
red cedar rabatdelen

houten nokgording

Detail 11

1:10

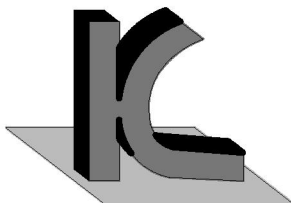

KRAAK BOUWTECHNISCH
MANAGEMENTBURO B.V.

STOOFWEG 3
4681 RK
NIEUW-VOSSEMEER

TEL. 0167 - 56 05 09
FAX. 0167 - 56 09 10
E-MAIL. info@kraakbv.nl

WERKNR.: 16040

DATUM: 26-05-2016