

## Tekeningen derden

Alle tekeningen van derden (kozijnen, beplatingen enz.) dienen ter goedkeuring voorgelegd te worden aan de directie.

**ALLE MATEN IN HET WERK CONTROLEREN !!!**

Peil = 0.000+ = b.k. huidige afgewerkte vloer  
b.k. afgewerkte NIEUWE vloer = 0.150- Peil  
b.k. huidige afgewerkte vloer verlagen naar originele vloerniveau  
exacte maat in overleg i.h.w. te bepalen.

### Behoort bij beschikking

d.d. 09-11-2016

nr.(s) ZK16004520

Juridisch beleidsmedewerker  
Publiekszaken / vergunningen

BEM1605584  
gemeente Steenbergen

2000-2015  
OOG VOOR DETAIL  
**15 JAAR**

### REVISIE:

0

A

B

C

### OMSCHRIJVING:

D.D. 04-10-2016 (T.B.V. OMGEVINGSVERGUNNING)

D.D. 21-10-2016 (WIJZIGING DAKRAND)

**OMGEVINGSVERGUNNING**

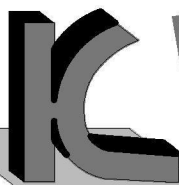

**KRAAK** BOUWTECHNISCH  
MANAGEMENTBURO B.V.

STOOFWEG 3  
4681 RK  
NIEUW-VOSSEMEER

TEL. 0167 - 56 05 09  
FAX. 0167 - 56 09 10  
E-MAIL. info@kraakbv.nl

WERKNR. : 16075

SCHAAL : 1:10

AFM. : A4

GET. :

GEC. :

PROJECT: VERBOUW VAN DE WONING  
A.D. NASSAULAAN 17 TE  
STEENBERGEN

OPDR.GEVER:

TEK. NR.:

**T04**

**BOUWKUNDIGE/ CONSTRUCTIE DETAILS**

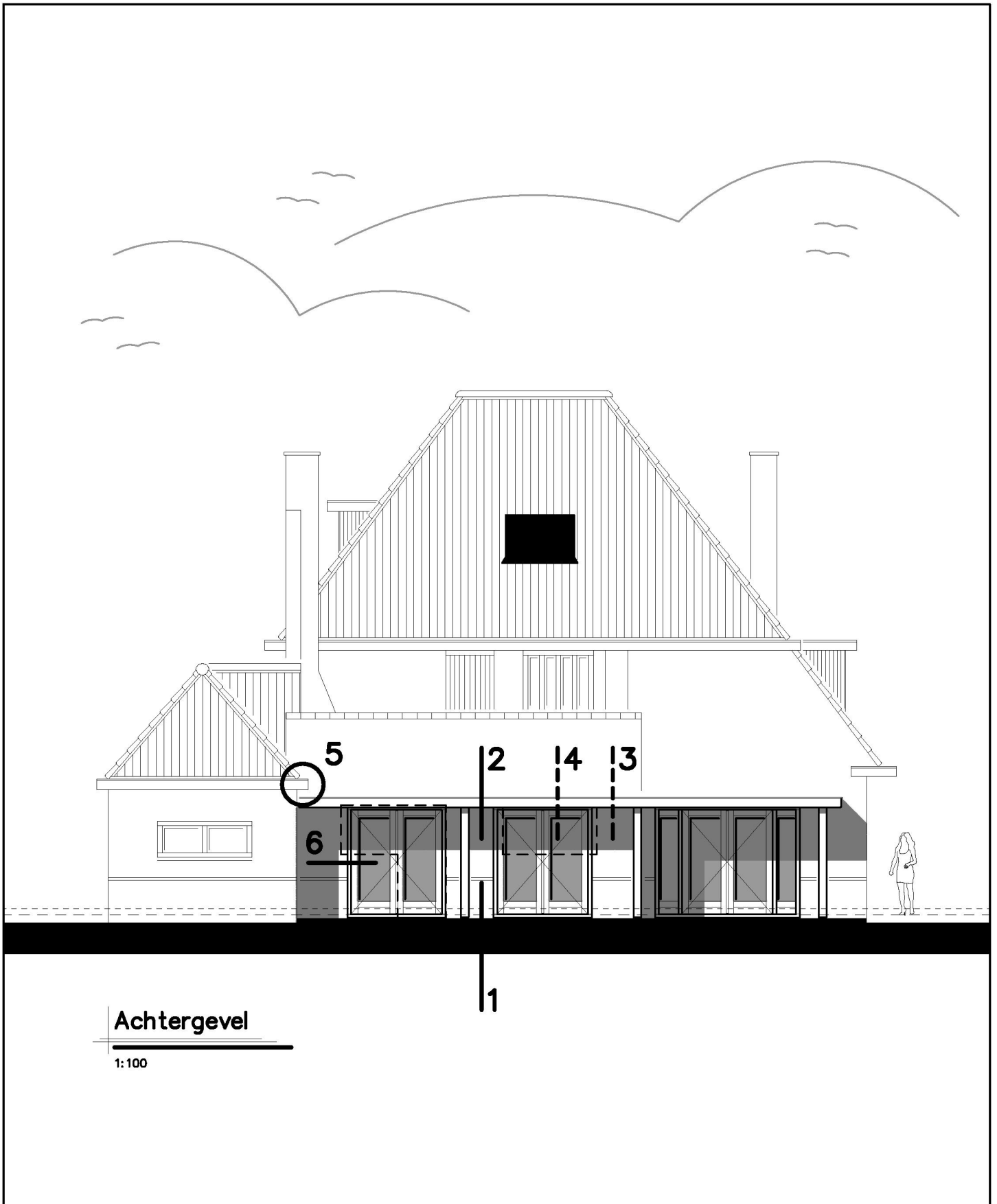

**Achtergevel**

1:100

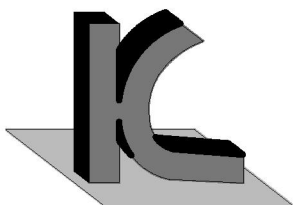

**KRAAK** BOUWTECHNISCH  
MANAGEMENTBURO B.V.

STOOFWEG 3  
4681 RK  
NIEUW-VOSSEMEER

TEL. 0167 - 56 05 09  
FAX. 0167 - 56 09 10  
E-MAIL. info@kraakbv.nl

WERKNR.: 16075

DATUM: 21-10-2016

ALLE PEILMATEN ZOALS IN  
DETAIL AANGEGEVEN ZIJN  
GEREFEREERD NAAR BOVENKANT  
HUIDIGE AFGWERKTE VLOER.

As

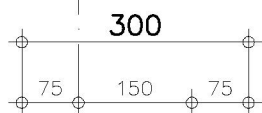

houten kolom 150x150mm

0 000+  
Peil

verankering middels 4 M16

st. voetplaat

0 150-  
b.k. vloer

o.k. kolom

0 190-

0 320-  
o.k. voetplaat

b.k. fundering

0 350-  
beugels  $\phi$  8

betonpoer 300x300x500mm

stekken  $\phi$  8

0 850-  
o.k. fundering

stalen buispaal  
 $\phi$  168mm  
paalwapening te  
bepalen door leverancier

MAAIVELD

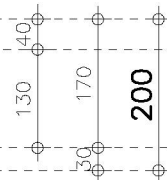

500

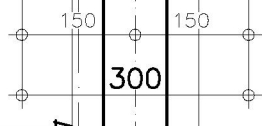

Detail 1

1:10

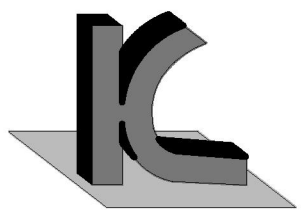

**KRAAK** BOUWTECHNISCH  
MANAGEMENTBURO B.V.

STOOFWEG 3  
4681 RK  
NIEUW-VOSSEMEER  
TEL. 0167 - 56 05 09  
FAX. 0167 - 56 09 10  
E-MAIL. info@kraakbv.nl

WERKNR.: 16075

DATUM: 21-10-2016

ALLE PEILMATEN ZOALS IN  
DETAIL AANGEGEVEN ZIJN  
GEREFEREERD NAAR BOVENKANT  
HUIDIGE AFGWERKTE VLOER.

PROFILERINGEN BOEIDELEN  
NIEUWE DAKRAND CONFORM  
BESTAANDE DAKRAND

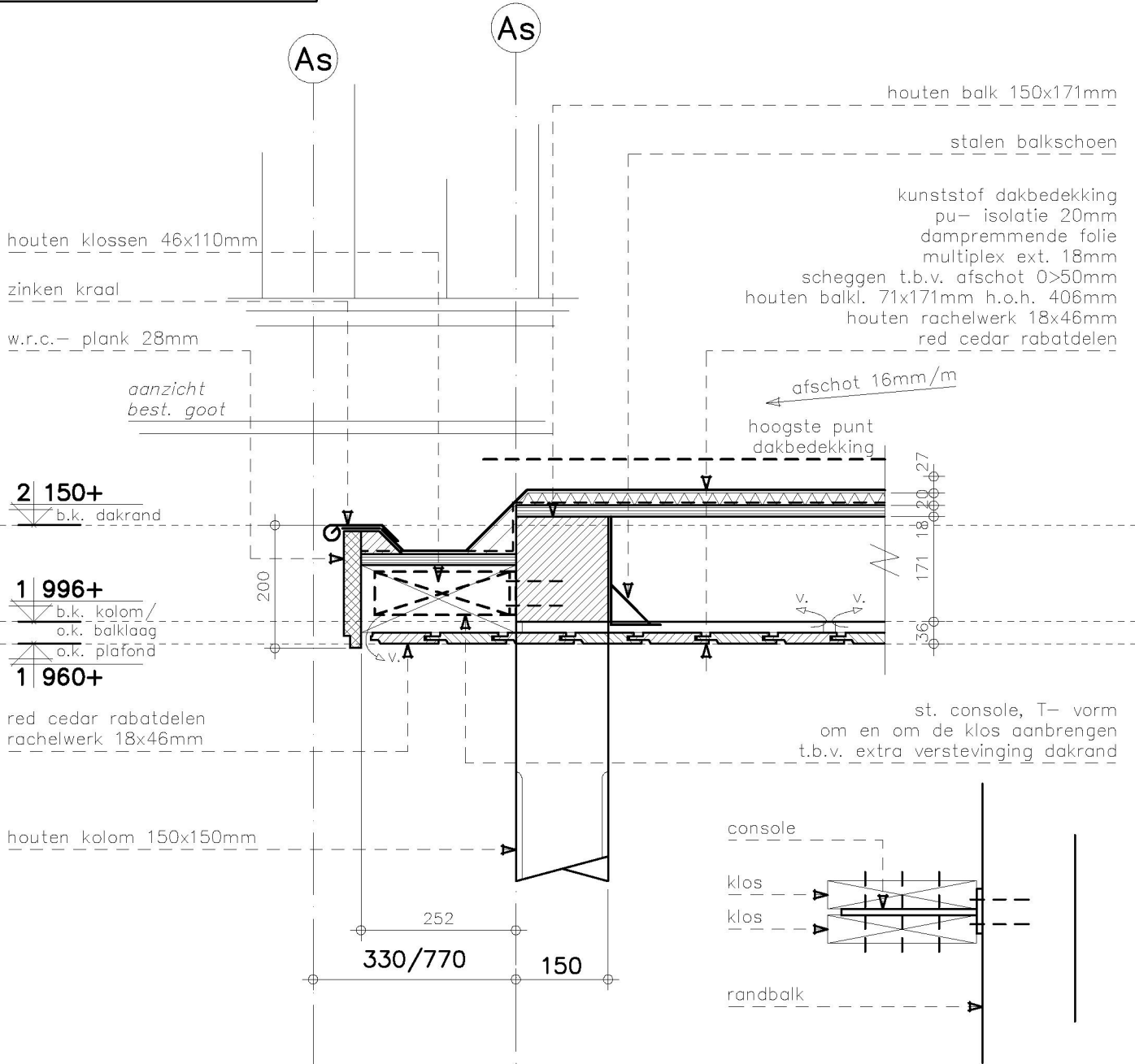

Detail 2

1:10

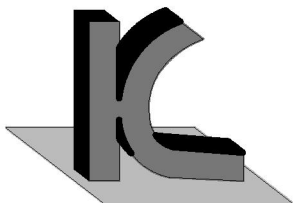

**KRAAK** BOUWTECHNISCH  
MANAGEMENTBURO B.V.

STOOFWEG 3  
4681 RK  
NIEUW-VOSSEMEER

TEL. 0167 - 56 05 09  
FAX. 0167 - 56 09 10  
E-MAIL. info@kraakbv.nl

WERKNR.: 16075

DATUM: 21-10-2016

ALLE PEILMATEN ZOALS IN  
DETAIL AANGEGEVEN ZIJN  
GEREFEREERD NAAR BOVENKANT  
HUIDIGE AFGWERKTE VLOER.

As

bestaande gevelopbouw

bestaande opbouw

kunststof dakbedekking  
pu- isolatie 20mm  
dampremmende folie  
multiplex ext. 18mm  
scheggen t.b.v. afschot 0>50mm  
houten balkl. 71x171mm h.o.h. 406mm  
houten rachelwerk 18x46mm  
red cedar rabatdelen

2 | 770+

o.k. plafond

loodvanger, bevestigen  
met kunststof knelstrip

5 lagen metselwerk, om en om  
/1000mm opnemen en na  
aanbrengen lood, dichtmetselen

aanzicht bestaande goot

2 | 230+

b.k. dakrand

1 | 996+

o.k. balklaag

o.k. plafond

1 | 960+

stalen balkschoen

houten kantplank 71x171mm  
bevest. aan best. gevel middels  
Hilti hit M12 h.o.h. 300mm

Detail 3

1:10

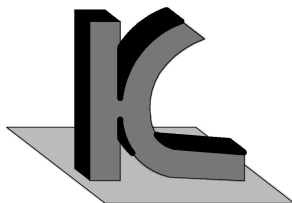

**KRAAK** BOUWTECHNISCH  
MANAGEMENTBURO B.V.

STOOFWEG 3  
4681 RK  
NIEUW-VOSSEMEER

TEL. 0167 - 56 05 09  
FAX. 0167 - 56 09 10  
E-MAIL. info@kraakbv.nl

WERKNR.: 16075

DATUM: 21-10-2016

ALLE PEILMATEN ZOALS IN  
DETAIL AANGEGEVEN ZIJN  
GEREFEREERD NAAR BOVENKANT  
HUIDIGE AFGWERKTE VLOER.

As

bestaande gevelopbouw

bestaande opbouw

kunststof dakbedekking  
pu- isolatie 20mm  
dampremmende folie  
multiplex ext. 18mm  
scheggen t.b.v. afschot 0>50mm  
houten balkl. 71x171mm h.o.h. 406mm  
houten rachelwerk 18x46mm  
red cedar rabatdelen

2 | 770+

o.k. plafond

loodvanger, bevestigen  
met kunststof knelstrip

5 lagen metselwerk, om en om  
/1000mm opnemen en na  
aanbrengen lood, dichtmetselen

aanzicht bestaande goot

2 | 230+

b.k. dakrand

1 | 996+

o.k. balklaag

o.k. plafond

1 | 960+

stalen balkschoen

houten kantplank 71x171mm  
bevest. aan best. gevel middels  
Hilti hit M12 h.o.h. 300mm

1 | 980+

b.k. kozijn

stalen latei

meranti aftimmerlat

hardhouten kozijn 90x114mm

Detail 4

1:10

70 114 106  
290

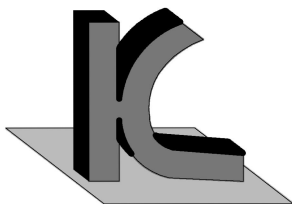

**KRAAK** BOUWTECHNISCH  
MANAGEMENTBURO B.V.

STOOFWEG 3  
4681 RK  
NIEUW-VOSSEMEER

TEL. 0167 - 56 05 09  
FAX. 0167 - 56 09 10  
E-MAIL. info@kraakbv.nl

WERKNR.: 16075

DATUM: 21-10-2016

ALLE PEILMATEN ZOALS IN  
DETAIL AANGEGEVEN ZIJN  
GEREFEREERD NAAR BOVENKANT  
HUIDIGE AFGWERKTE VLOER.

bestaande goot

aluminium hoekprofiel

kunststof dakbedekking

pu- isolatie 20mm

dampremmende folie

multiplex ext. 18mm

scheggen t.b.v. afschot 0>50mm

houten balkl. 71x171mm h.o.h. 406mm

houten rachelwerk 18x46mm

red cedar rabatdelen

2 | 500+

b.k. goot

2 | 230+

b.k. dakrand

1 | 996+

o.k. balklaag

o.k. plafond

1 | 960+

bestaande gevelopbouw

As

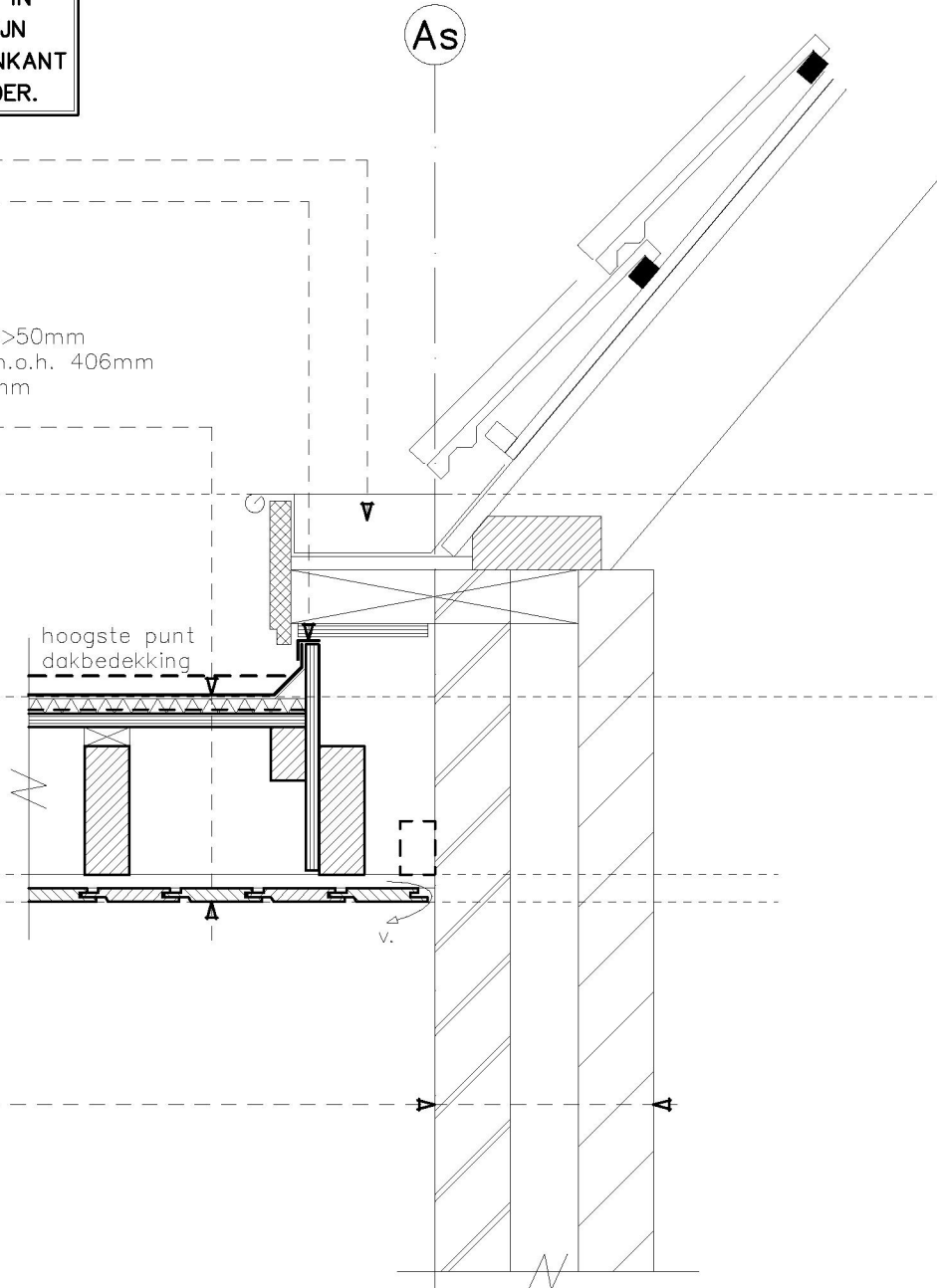

Detail 5

1:10

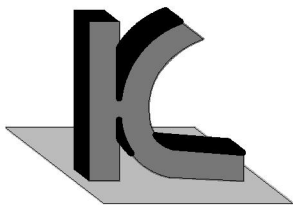

**KRAAK** BOUWTECHNISCH  
MANAGEMENTBURO B.V.

STOOFWEG 3  
4681 RK  
NIEUW-VOSSEMEER

TEL. 0167 - 56 05 09  
FAX. 0167 - 56 09 10  
E-MAIL. info@kraakbv.nl

WERKNR.: 16075

DATUM: 21-10-2016

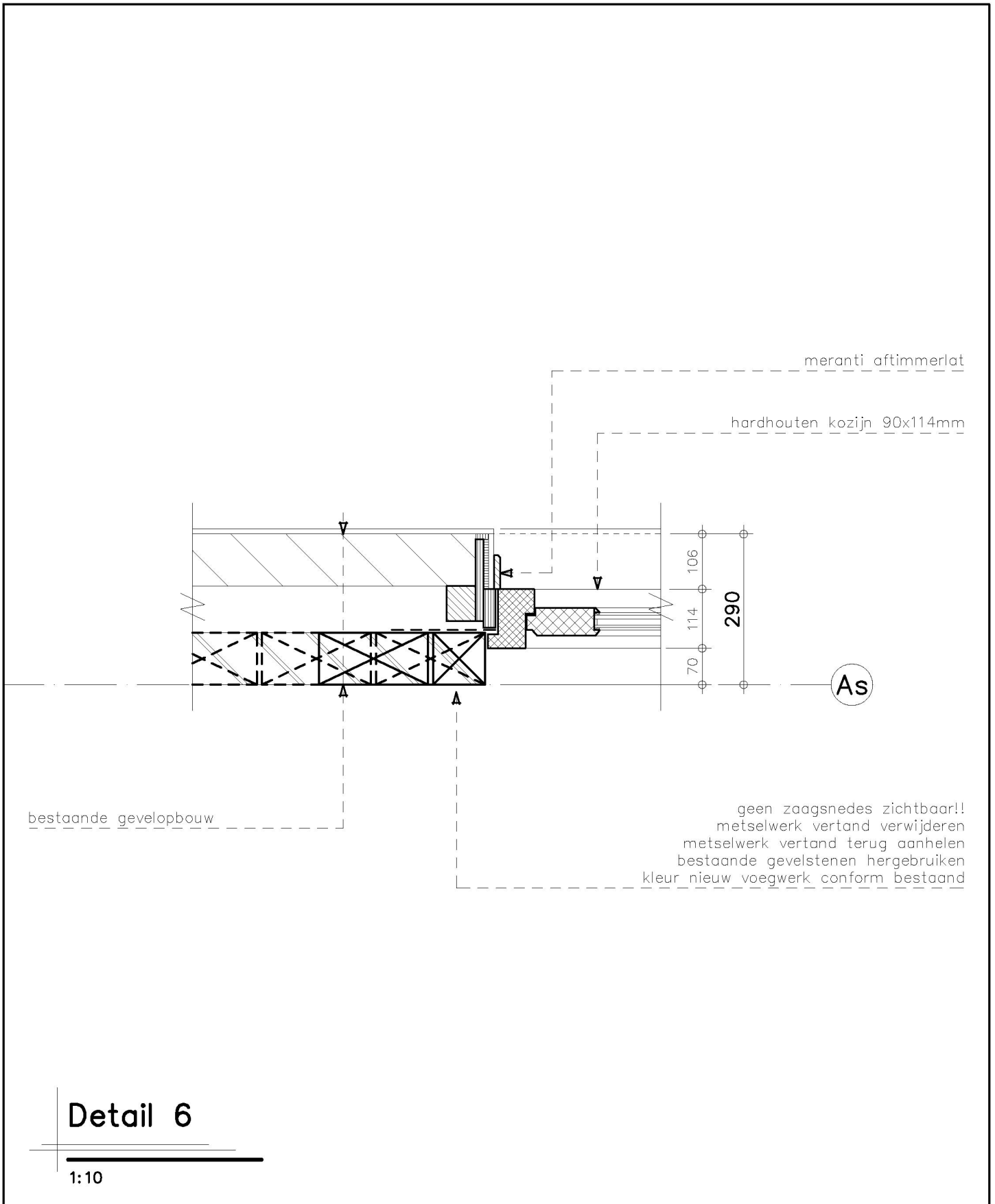

## Detail 6

1:10

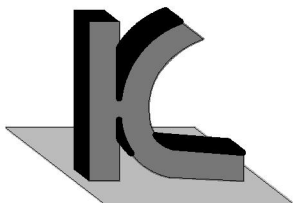

**KRAAK** BOUWTECHNISCH  
 MANAGEMENTBURO B.V.

STOOFWEG 3  
 4681 RK  
 NIEUW-VOSSEMEER

TEL. 0167 - 56 05 09  
 FAX. 0167 - 56 09 10  
 E-MAIL. info@kraakbv.nl

WERKNR.: 16075

DATUM: 21-10-2016