



Situatie

Schaal: 1:500
 Gemeente: Steenbergen
 Kern: Steenbergen
 Adres: Nassaulaan 17
 Postcode: 4651 AA
 Sectie: F Nr.: 1131

ORANJEWAL

NASSAULAAN

Noord

Materiaal – en Kleurenstaat

- Gevelmetselwerk: Baksteen handvorm, rood-bruin genuanceerd.
- Voegwerk: Zand-cement, grijs.
- Gevelplint: Baksteen handvorm, bruin genuanceerd.
- Voegwerk: Zand-cement, grijs.
- Raamdorpels: Keramische raamdorpelstenen, zwart.
- Kozijnen: Hout, (gebroken)wit.
- Ramen: Hout, (gebroken)wit.
- Voordeur: Hout, blank gelakt.
- Achterdeuren: Hout, donkergroen.
- Garagedeuren: Hout, donkergroen.
- Goten: Hout, (gebroken)wit.
- Dakpannen: Keramische dakpan, zwart-paars genuanceerd.
- Dakrandafwerking: Zinken kraal.
- Hemelwaterafvoer: P.v.c., bruin.

BEM1605579
 gemeente Steenbergen

Behoort bij beschikking	
d.d.	09-11-2016
nr.(s)	ZK16004520
Juridisch beleidsmedewerker Publiekszaken / vergunningen	

OMSCHRIJVING: D.D. 10-08-2016



REVISIE:	0
	A
	B
	C

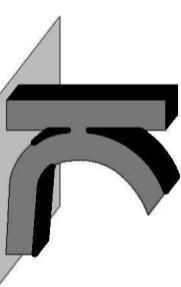
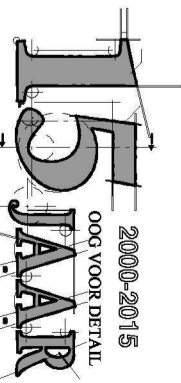

KRAAK BOUWTECHNISCH
 MANAGEMENTBUREAU B.V.

STOOFWEG 3
 4681 RK
 NIEUW-VOSSMEER
 TEL. 0167 - 56 05 09
 FAX. 0167 - 56 09 10
 E-MAIL. info@kraakbv.nl

WERKNR. : 16075
 SCHAAL : 1:100
 AFM. : A3
 GET. :
 GBC. :

PROJECT: VERBOUW VAN DE WONING
 A.D. NASSAULAAN 17 TE
 STEENBERGEN
 OPDR.GEVER:

TEK. NR.:
B01

BESTAANDE SITUATIE

9 990+ nok
 8 980+ nok
 5 180+ b.k. goot
 5 740+ b.k. vloer
 5 530+ o.k. vloer
 2 750+ b.k. goot
 2 980+ b.k. vloer
 2 500+ b.k. goot
 2 770+ o.k. vloer
 0 000+ Pell
 0 000+ Pell

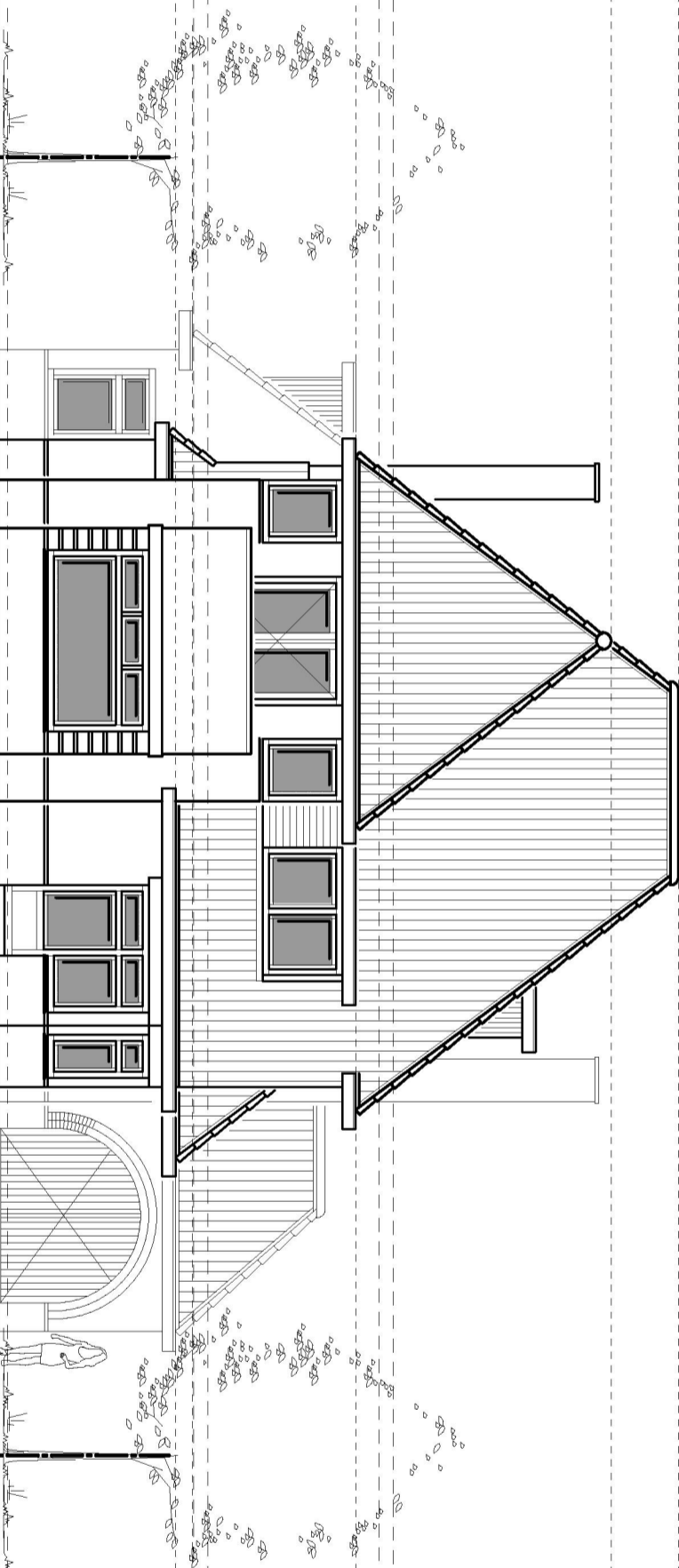

Voorgevel
 1:100



KRAAK
 BOUWTECHNISCH
 MANAGEMENTBUREAU B.V.

STOOFWEG 3
 4681 RK
 NIEUW-VOSEMMEER
 TEL. 0167 - 56 05 09
 FAX. 0167 - 56 09 10
 E-MAIL. info@kraakbv.nl

WERKNR.: 16075

DATUM: 10-08-2016

Copyright © Kraak Bouwtechnisch Managementburo BV

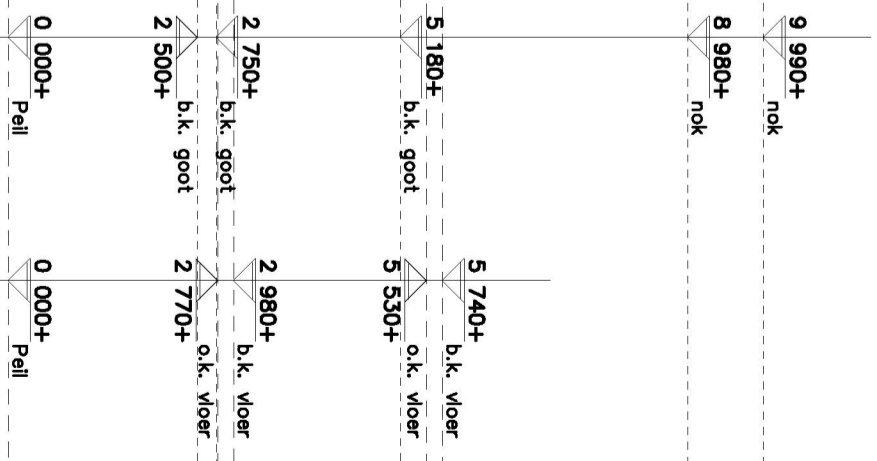
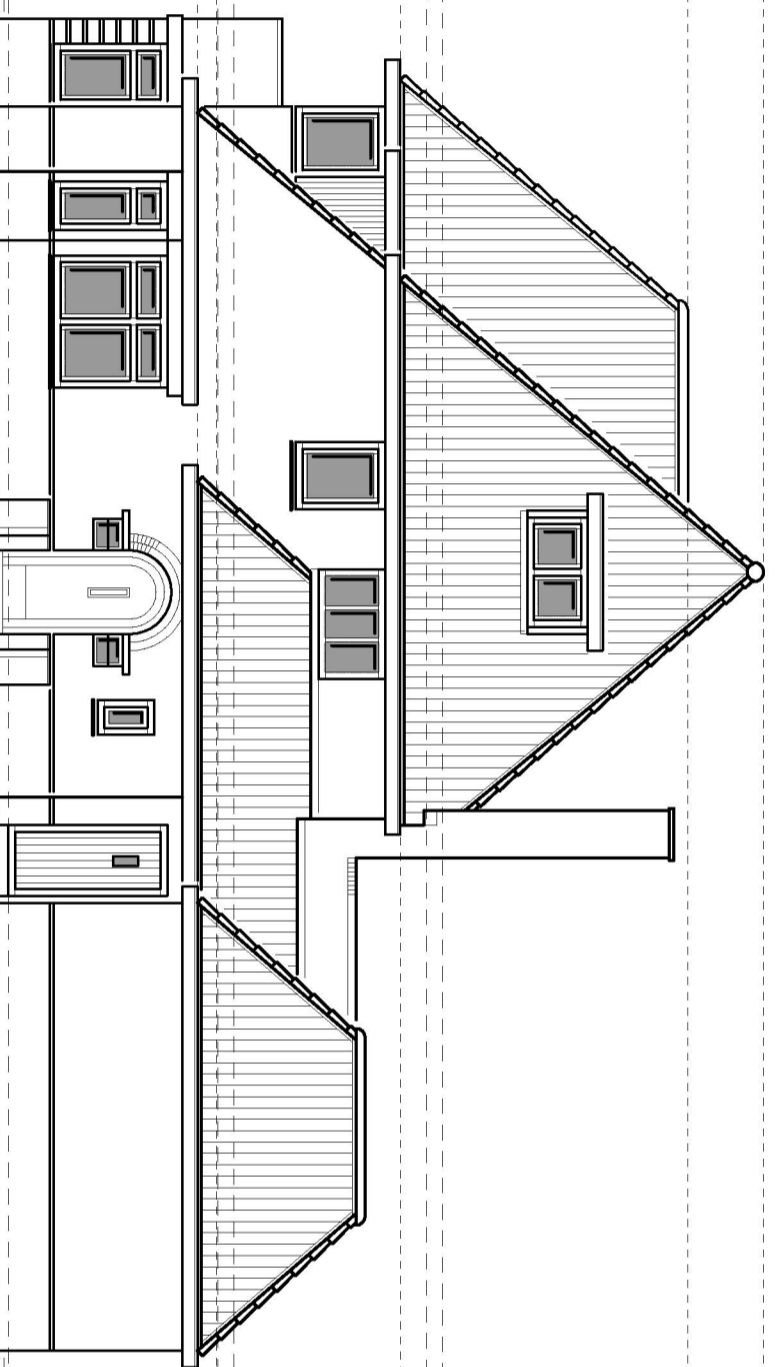
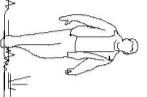
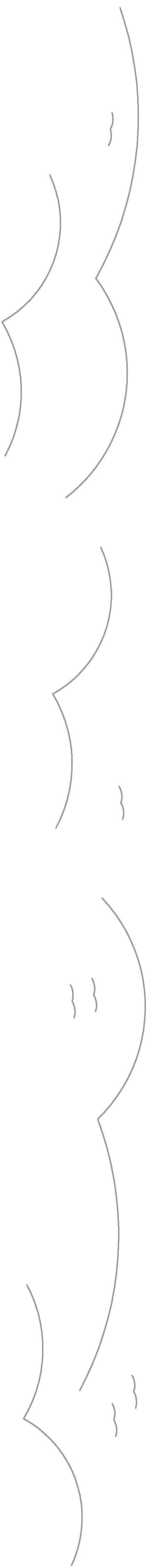

Rechter zijgevel

1:100



KRAAK BOUWTECHNISCH
MANAGEMENTBURO B.V.

STOOFWEG 3
4681 RK
NIEUW-VOSSMEER
TEL. 0167 - 56 05 09
FAX. 0167 - 56 09 10
E-MAIL. info@kraakbv.nl

WERKNR.:

DATUM:



Achtergevel
1:100



KRAAK BOUWTECHNISCH
MANAGEMENTBUREAU B.V.

STOOFWEG 3
4681 RK
NIEUW-VOSEMMEER
TEL. 0167 - 56 05 09
FAX. 0167 - 56 09 10
E-MAIL. info@kraakbv.nl

WERKNR.: _____

DATUM: _____

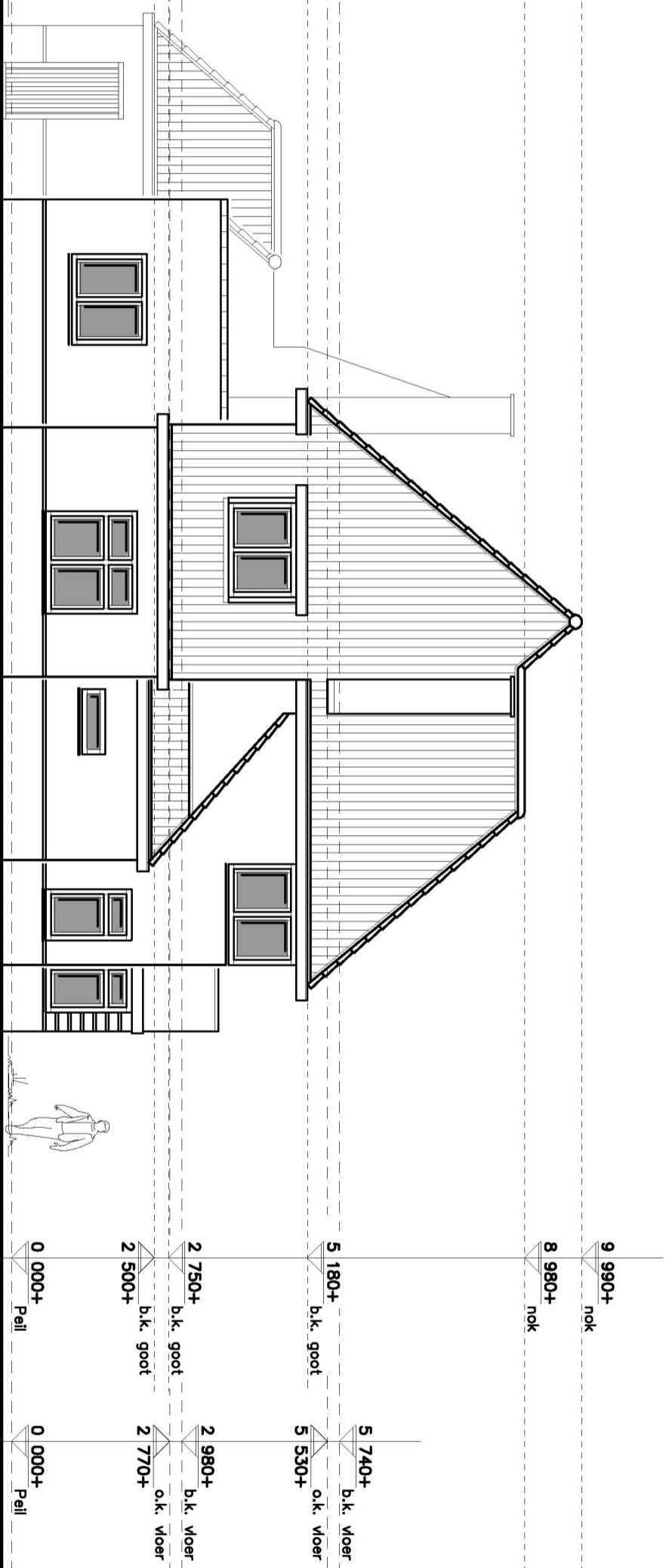

Linker zijgevel

1:100

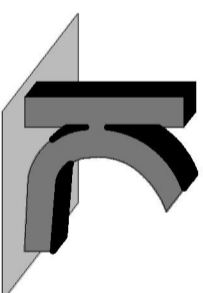

KRAAK BOUWTECHNISCH
MANAGEMENTBUREAU B.V.

STOOFWEG 3
4681 RK
NIEUW-VOSEMEEER
TEL. 0167 - 56 05 09
FAX. 0167 - 56 09 10
E-MAIL. info@kraakbv.nl

WERKNR.:

DATUM:

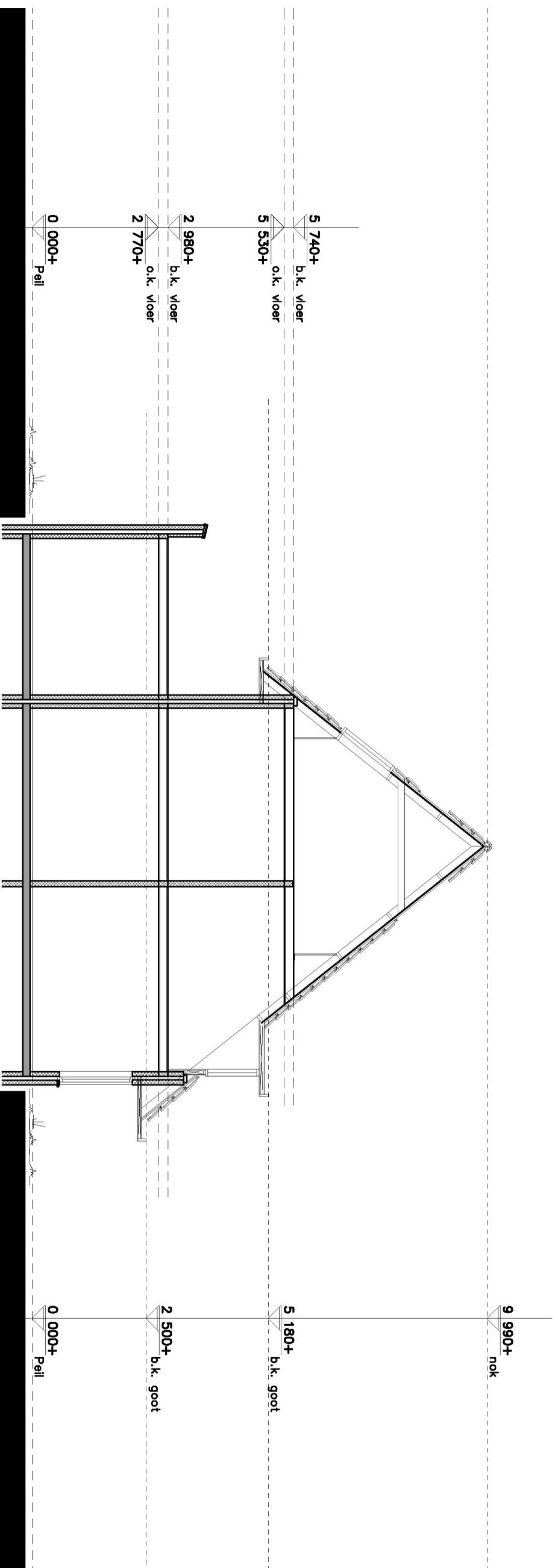

Dwarsdoorsnede

1:100

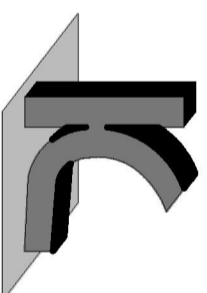

KRAAK BOUWTECHNISCH
MANAGEMENTBUREAU B.V.

STOOFWEG 3
4681 RK
NIEUW-VOSEMMEER
TEL. 0167 - 56 05 09
FAX. 0167 - 56 09 10
E-MAIL. info@kraakbv.nl

WERKNR.: _____

DATUM: _____

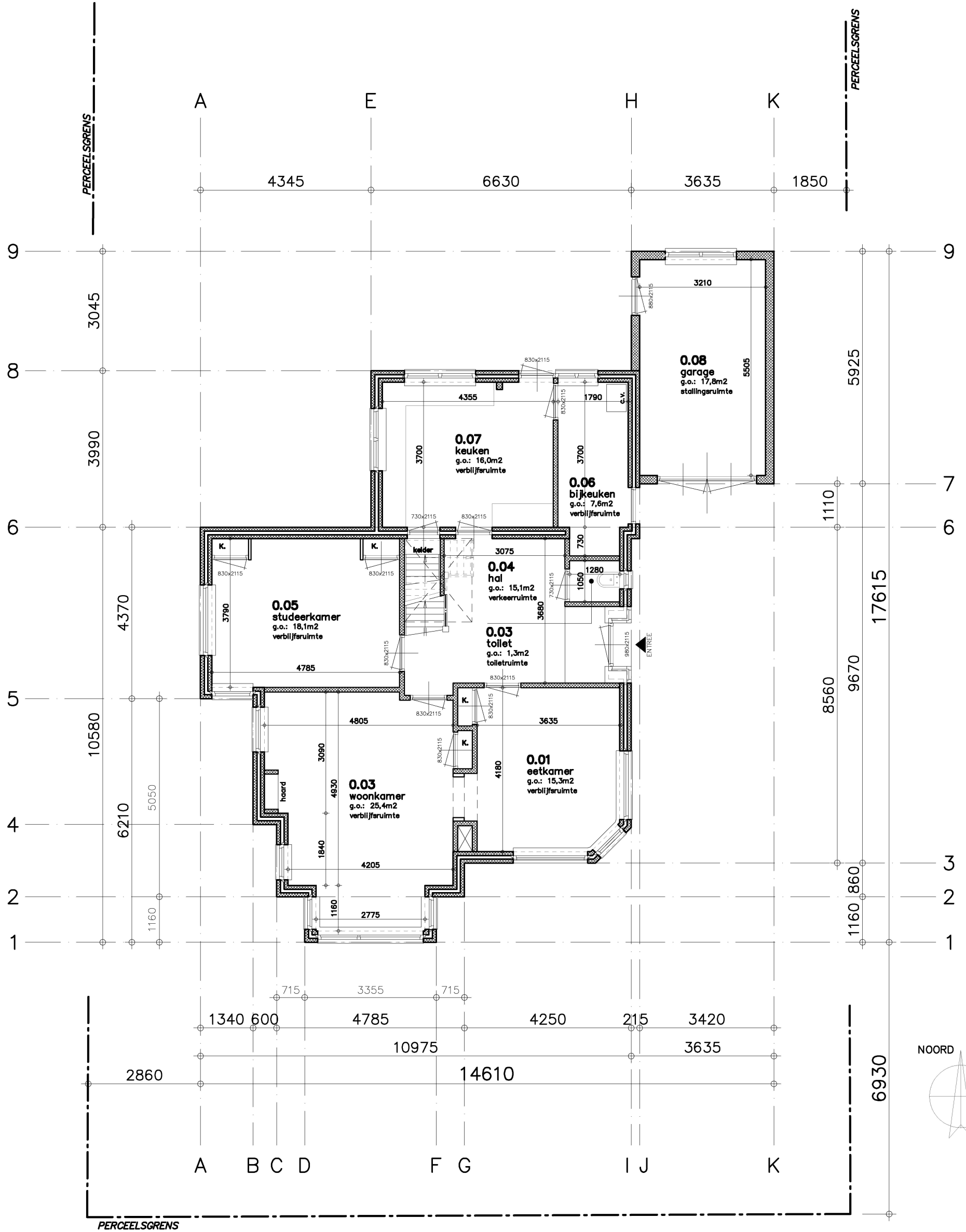

Begane grond

1:100

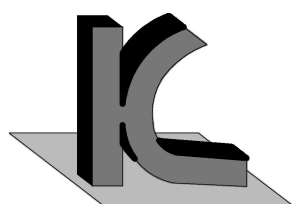

KRAAK BOUWTECHNISCH
MANAGEMENTBURO B.V.

STOOFWEG 3
4681 RK
NIEUW-VOSSEMEER
TEL. 0167 - 56 05 09
FAX. 0167 - 56 09 10
E-MAIL. info@kraakbv.nl

WERKNR.: 16075

DATUM: 10-08-2016

Copyright © Kraak Bouwtechnisch Managementburo BV

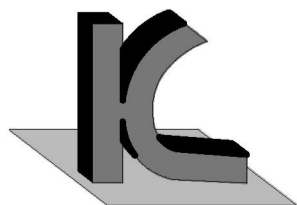
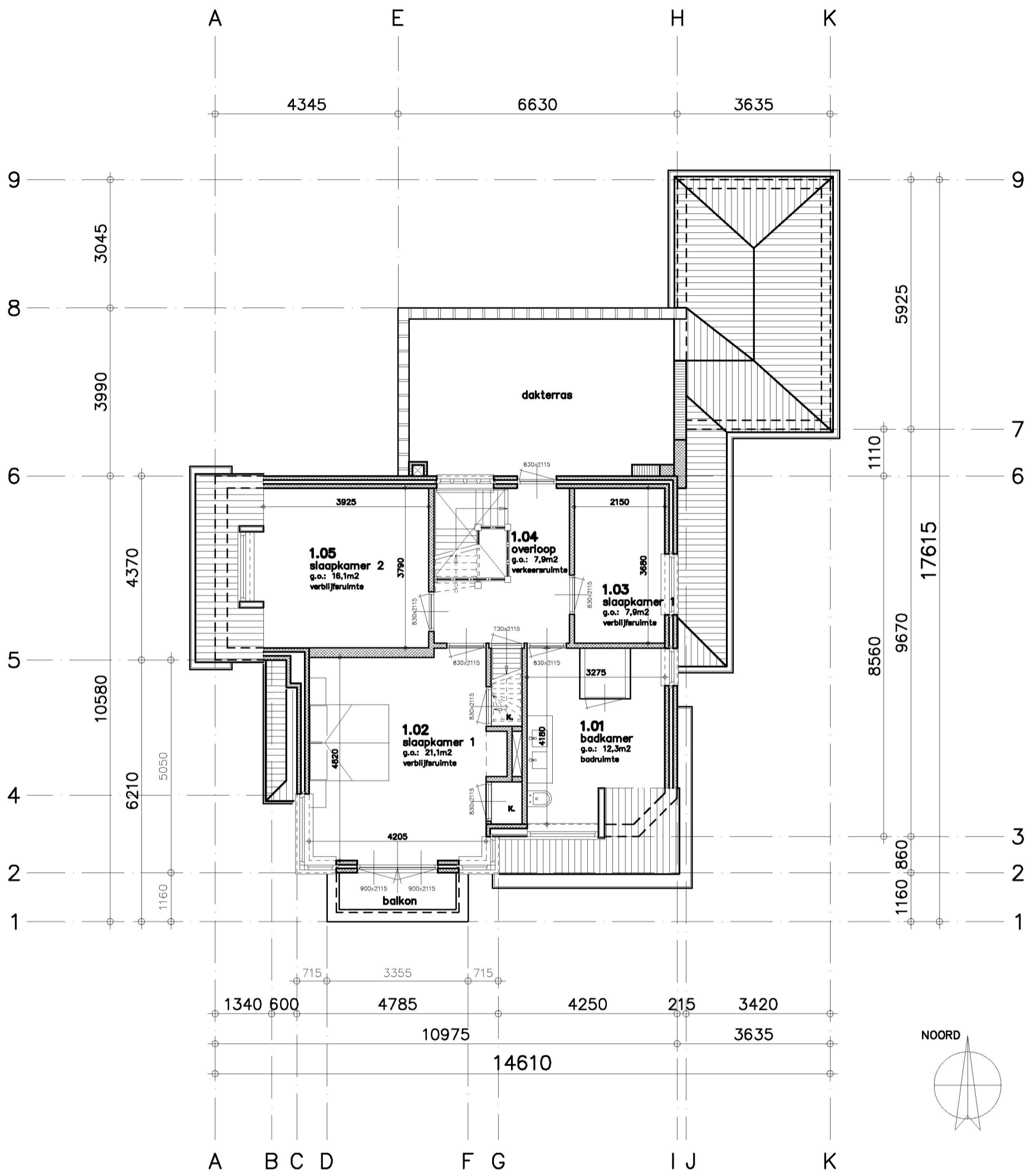

KRAAK BOUWTECHNISCH
MANAGEMENTBURO B.V.

STOOFWEG 3
4681 RK
NIEUW-VOSSEMEER
TEL. 0167 - 56 05 09
FAX. 0167 - 56 09 10
E-MAIL. info@kraakbv.nl

WERKNR.: 16075

DATUM: 10-08-2016

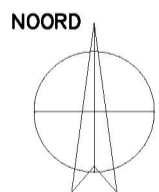
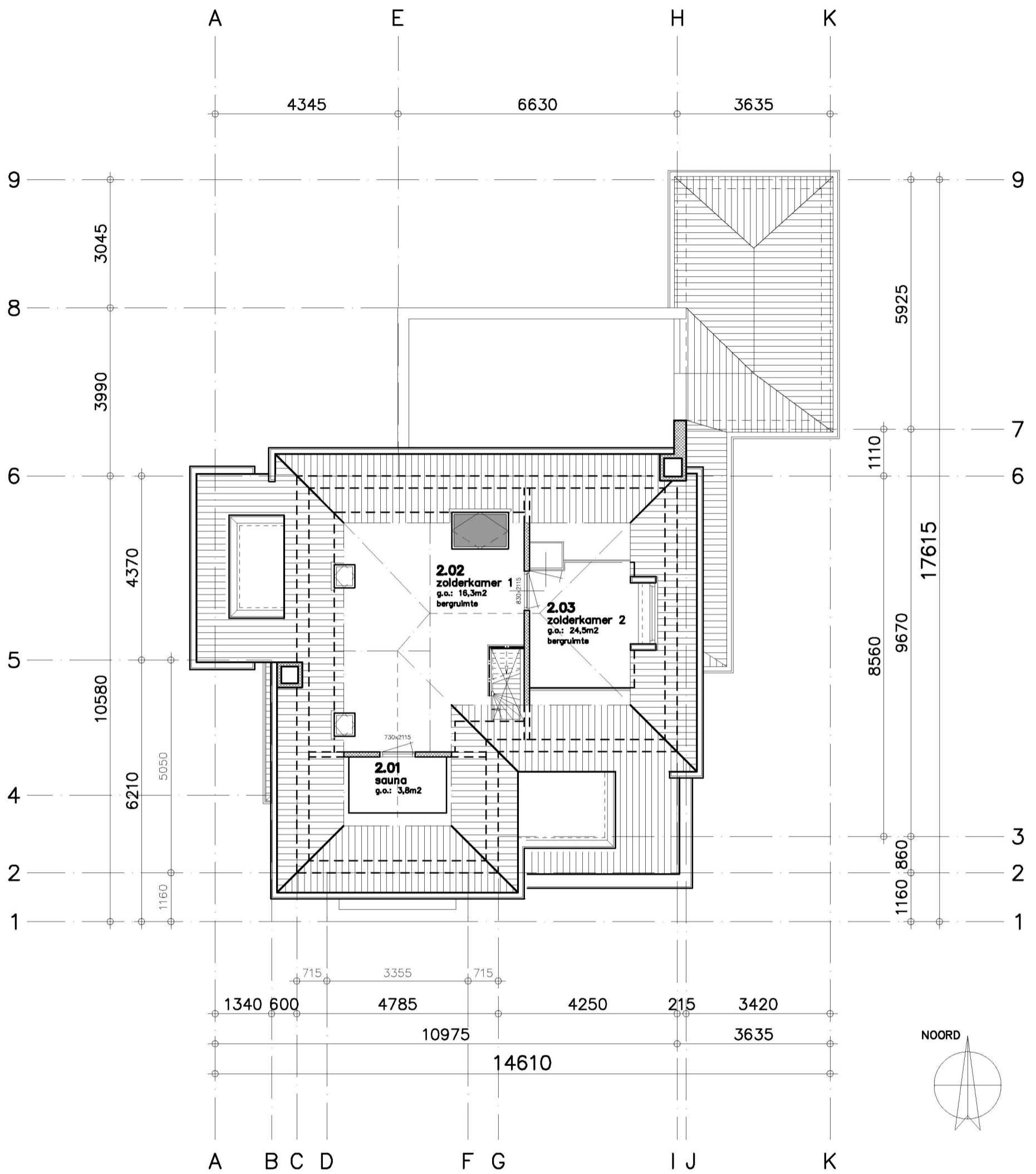

Zolder

1:100

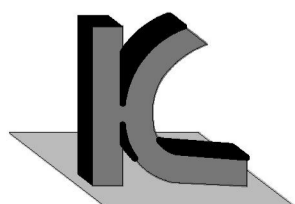

KRAAK BOUWTECHNISCH
MANAGEMENTBURO B.V.

STOOFWEG 3
4681 RK
NIEUW-VOSSEMEER
TEL. 0167 - 56 05 09
FAX. 0167 - 56 09 10
E-MAIL. info@kraakbv.nl

WERKNR.: 16075

DATUM: 10-08-2016

Copyright © Kraak Bouwtechnisch Managementburo BV