

Behoort bij beschikking

d.d. 02-11-2016

nr.(s) ZK16004577

Medewerker  
Publiekszaken/vergunningen

BEM1605094  
gemeente Steenberghe

## Tekeningen derden

Alle tekeningen van derden (kozijnen, beplatingen enz.) dienen ter goedkeuring voorgelegd te worden aan de directie.

ALLE UITGANGSPUNTEN ZIJN GEBASEERD OP  
AANNAMES, NA HET STRIPPEN VAN WONING  
WAARNEMINGEN BESPREKEN !!

ALLE MATEN IN HET WERK CONTROLEREN !!!

Peil = 0.000+ = b.k. afgew. vloer woning  
Maaiveld = ca. 0.100- aansluitend vloerniveau

2000-2015  
OOG VOOR DETAIL  
**15 JAAR**

### REVISIE:

0  
A  
B  
C

### OMSCHRIJVING:

D.D. 23-09-2016 (VOORLOPIG)  
D.D. 2016-10-10 (OMGEVINGSVERGUNNING)

OMGEVINGSVERGUNNING

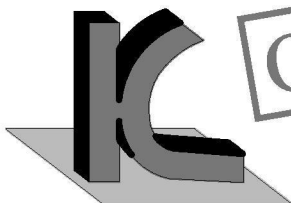

**KRAAK** BOUWTECHNISCH  
MANAGEMENTBURO B.V.

STOOFWEG 3  
4681 RK  
NIEUW-VOSSEMEER

TEL. 0167 - 56 05 09  
FAX. 0167 - 56 09 10  
E-MAIL. info@kraakbv.nl

WERKNR. : 16065  
SCHAAL : 1:10  
AFM. : A4  
GET. :  
GEC. :

PROJECT: VERBOUW VAN DE BESTAANDE  
WONING GELEGEN AAN DE  
MOLENSTRAAT 40 TE KRUISLAND  
OPDR.GEVER:

TEK. NR.:

**T04**

**BOUWKUNDIGE DETAILS**

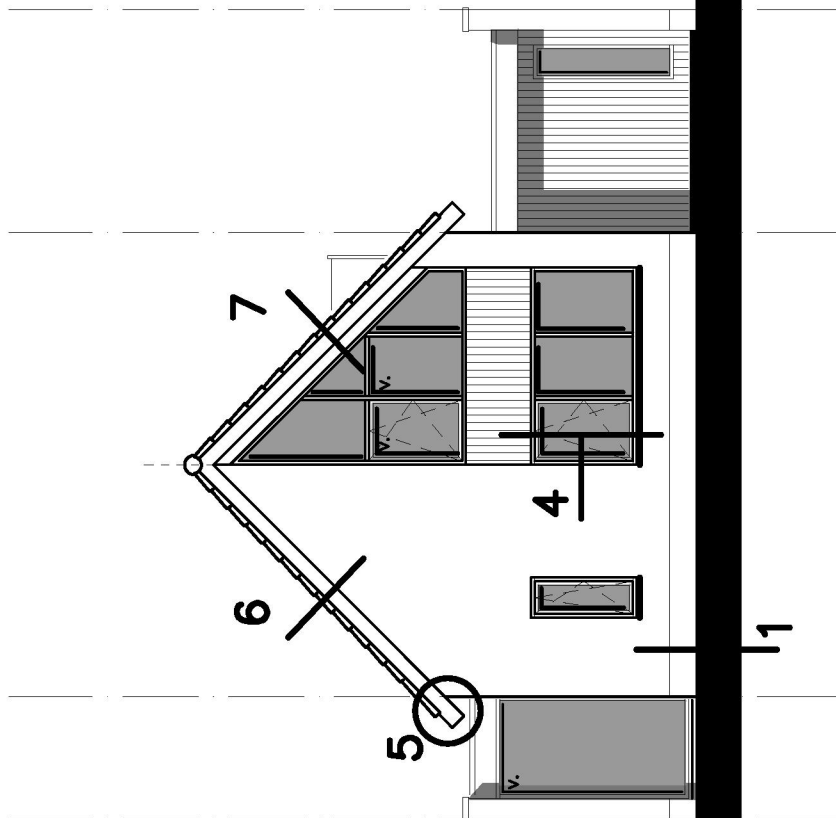

Voorgevel

1:10

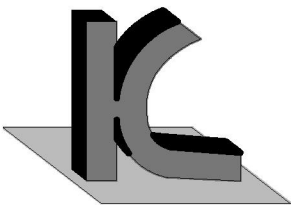

**KRAAK** BOUWTECHNISCH  
MANAGEMENTBURO B.V.

STOOFWEG 3  
4681 RK  
NIEUW-VOSSEMEER

TEL. 0167 - 56 05 09  
FAX. 0167 - 56 09 10  
E-MAIL. info@kraakbv.nl

WERKNR.: 16065

DATUM: 10-10-2016

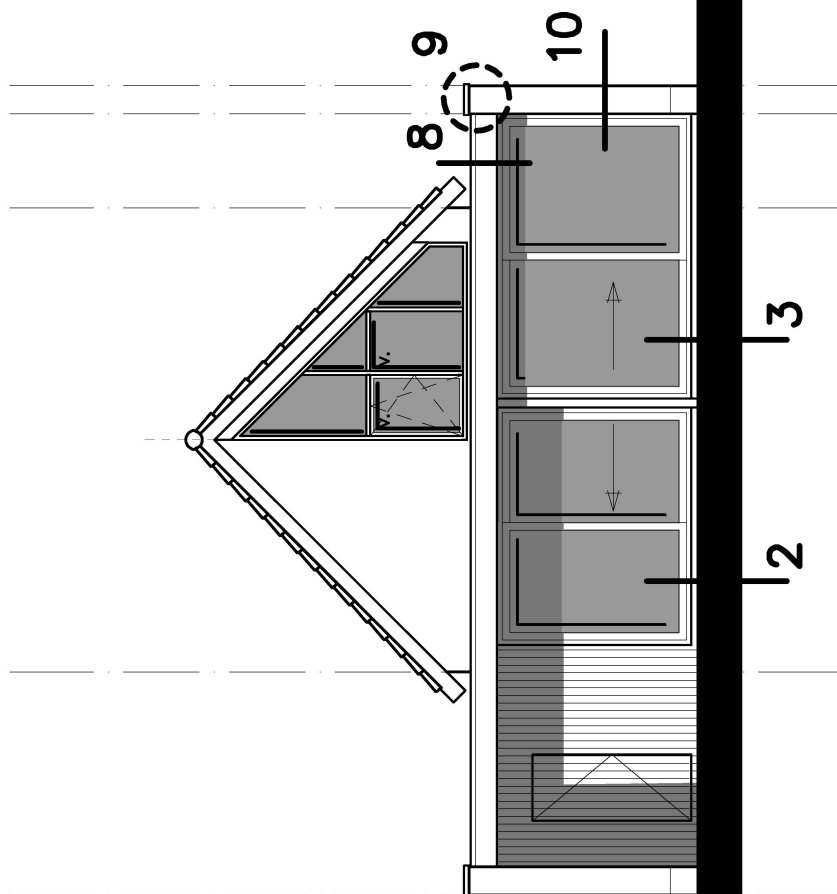

Voorgevel

1:10

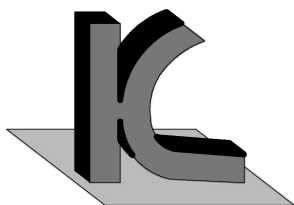

**KRAAK** BOUWTECHNISCH  
MANAGEMENTBURO B.V.

STOOFWEG 3  
4681 RK  
NIEUW-VOSSEMEER

TEL. 0167 - 56 05 09  
FAX. 0167 - 56 09 10  
E-MAIL. info@kraakbv.nl

WERKNR.: 16065

DATUM: 10-10-2016

AS

BU > BI:  
stucwerk  
bestaande muur  
luchtspouw  
nieuwe voorzetwand  
-dampdoorlatende folie  
-glaswol isolatie 100mm  
-houten stijl en regelwerk 46x96mm  
-dampremmende folie  
-multitplex 12mm  
-gipsplaat 10mm  
-afwerking i.o.m. opdrachtgever

296  
180 20 96

vloerafwerking i.o.m. opdrachtg.  
zand- cementdekvloer 70mm  
vloerverwarming op netten  $\phi 6-150$ mm  
betonvloer 100mm i.h.w. gestort  
mech. verd. zandpakket

0 250+  
b.k. plint

0 000+  
PEIL

MAAIVELD

tempex vloeronderbreking

bestaande fundering

net #  $\phi 6-150$  (half)  
elementverankering

n.t.b.  
o.k. best. fundering

Detail 1

1:10

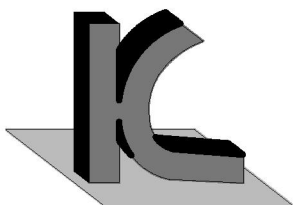

**KRAAK** BOUWTECHNISCH  
MANAGEMENTBURO B.V.

STOOFWEG 3  
4681 RK  
NIEUW-VOSSEMEER

TEL. 0167 - 56 05 09  
FAX. 0167 - 56 09 10  
E-MAIL. info@kraakbv.nl

WERKNR.: 16065

DATUM: 10-10-2016

AS

vloerafwerking i.o.m. opdracht.  
zand- cementdekvloer 70mm  
vloerverwarming op netten  $\phi 6-150$ mm  
betonvloer 100mm i.h.w. gestort  
mech. verd. zandpakket

houten kozijn 67x114mm

iso stone onderdorpel

net #  $\phi 6-150$  (half)

0 000+

PEIL

MAAIVELD

dpc-folie

kantplank

net #  $\phi 6-150$  (o/b)

strookfundering

n.t.b.

o.k. fundering

280 320 600

70  
100  
120  
290

## Detail 2

1:10

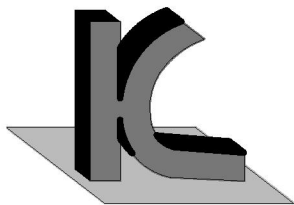

**KRAAK** BOUWTECHNISCH  
MANAGEMENTBURO B.V.

STOOFWEG 3  
4681 RK  
NIEUW-VOSSEMEER

TEL. 0167 - 56 05 09  
FAX. 0167 - 56 09 10  
E-MAIL. info@kraakbv.nl

WERKNR.: 16065

DATUM: 10-10-2016

AS

vloerafwerking i.o.m. opdrachtg.  
zand- cementdekvloer 70mm  
vloerverwarming op netten  $\phi 6-150$ mm  
betonvloer 100mm i.h.w. gestort  
mech. verd. zandpakket

houten kozijn 67x114mm

iso stone onderdorpel

net #  $\phi 6-150$  (half)

0 000+

PEIL

kantplank

MAAIVELD

#  $\phi 6-150$

aanstorting

500

best. fundering opruwen

stekken M12 h.o.h. 510mm

n.t.b.

o.k. fundering

bestaande fundering

#  $\phi 6-150$

350

### Detail 3

1:10

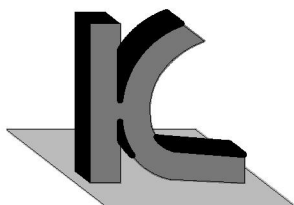

**KRAAK** BOUWTECHNISCH  
MANAGEMENTBURO B.V.

STOOFWEG 3  
4681 RK  
NIEUW-VOSSEMEER

TEL. 0167 - 56 05 09  
FAX. 0167 - 56 09 10  
E-MAIL. info@kraakbv.nl

WERKNR.: 16065

DATUM: 10-10-2016

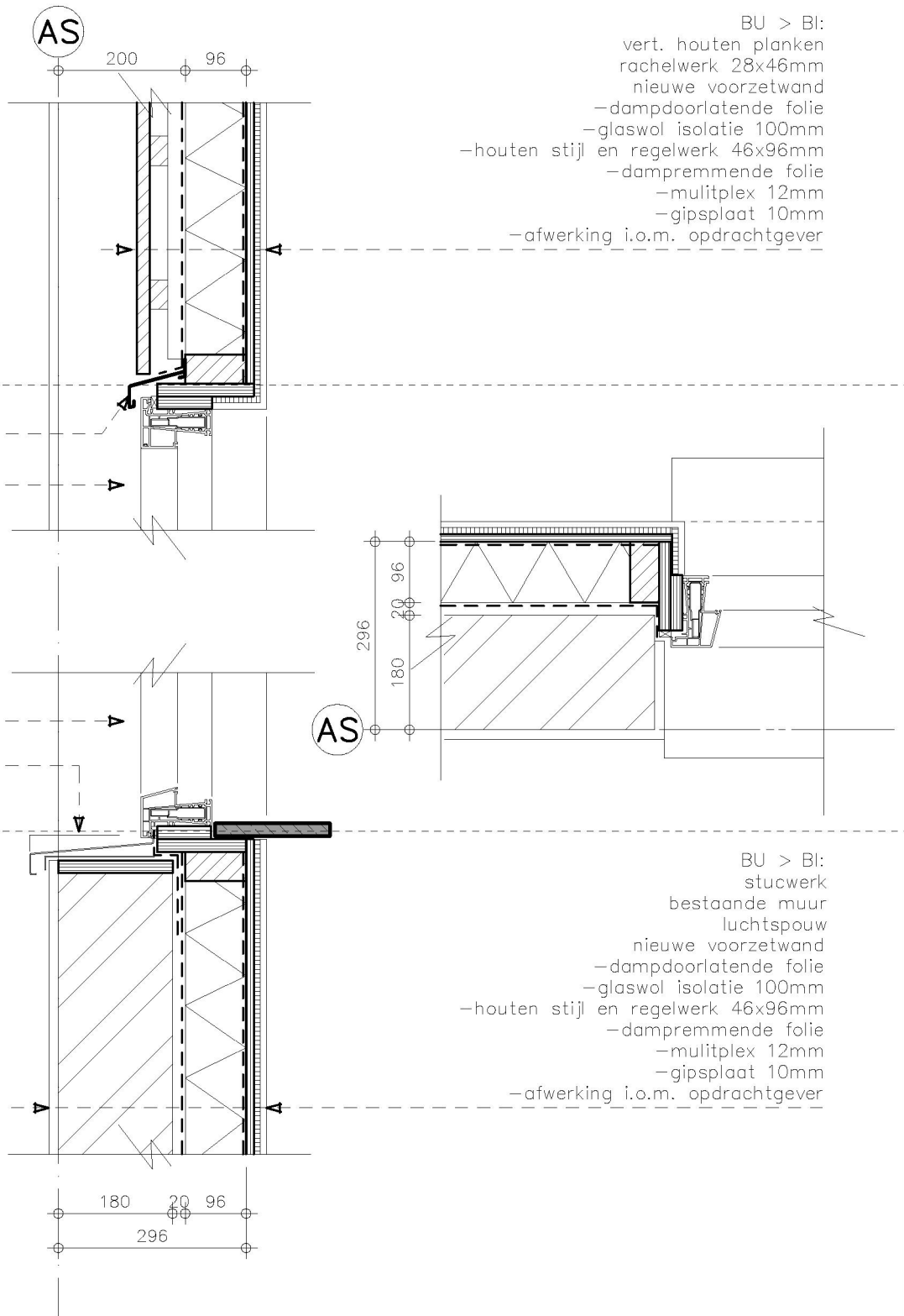

BU > BI:  
 vert. houten planken  
 rachelwerk 28x46mm  
 nieuwe voorzetwand  
 -dampdoorlatende folie  
 -glaswol isolatie 100mm  
 -houten stijl en regelwerk 46x96mm  
 -dampremmende folie  
 -multitplex 12mm  
 -gipsplaat 10mm  
 -afwerking i.o.m. opdrachtgever

2 | 080+  
 b.k. kozijn

aluminium waterslag

aluminium kozijn

aluminium kozijn

aluminium lekdoorpel met  
 kopschotjes+antidreunfolie

0 | 680+  
 o.k. kozijn

BU > BI:  
 stucwerk  
 bestaande muur  
 luchtspon  
 nieuwe voorzetwand  
 -dampdoorlatende folie  
 -glaswol isolatie 100mm  
 -houten stijl en regelwerk 46x96mm  
 -dampremmende folie  
 -multitplex 12mm  
 -gipsplaat 10mm  
 -afwerking i.o.m. opdrachtgever

# Detail 4

1:10

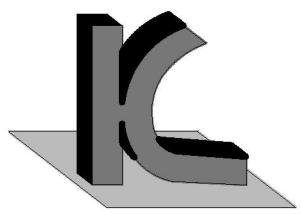

**KRAAK** BOUWTECHNISCH  
 MANAGEMENTBURO B.V.

STOOFWEG 3  
 4681 RK  
 NIEUW-VOSSEMEER  
 TEL. 0167 - 56 05 09  
 FAX. 0167 - 56 09 10  
 E-MAIL. info@kraakbv.nl

WERKNR.: 16065

DATUM: 10-10-2016

AS

geïsoleerde dakplaat

houten rekwerk

houten balk t.b.v. bevestiging rekwerk aan muurplaat

vogelschroot

vullen met isolatie

bestaande muurplaat

EPDM goot

bestaande vloer opbouw isoleren d.m.v. isolatie tussen de balklaag met een Rc-waarde van 2,5 m<sup>2</sup>\*K/W

3 150+

b.k. goot

aluminium daktrim

trespa boeidelen 6mm

2 680+

o.k. plafond

- BU > BI:
- stucwerk
- bestaande muur
- luchtspouw
- nieuwe voorzetwand
- dampdoorlatende folie
- glaswol isolatie 100mm
- houten stijl en regelwerk 46x96mm
- dampremmende folie
- multitplex 12mm
- gipsplaat 10mm
- afwerking i.o.m. opdrachtgever

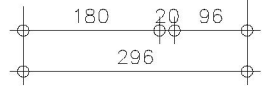

# Detail 5

1:10

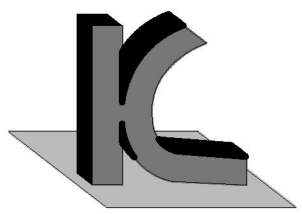

**KRAAK** BOUWTECHNISCH  
MANAGEMENTBURO B.V.

STOOFWEG 3  
4681 RK  
NIEUW-VOSSEMEER

TEL. 0167 - 56 05 09  
FAX. 0167 - 56 09 10  
E-MAIL. info@kraakbv.nl

WERKNR.: 16065

DATUM: 10-10-2016



AS

houten rekwerk      geïsoleerde dakplaat

keramische vlakke dakpan  
isolerende dakplaat  
opgave kapleverancier  
bestaand dakbeschot

keramische vlakke dakpan  
houten rekwerk  
rachelwerk 28x46mm  
trespa 6mm

BU > BI:  
stucwerk  
bestaande muur  
luchtspouw  
nieuwe voorzetwand 46x96mm

180    20    96  
296

### Detail 6

1:10

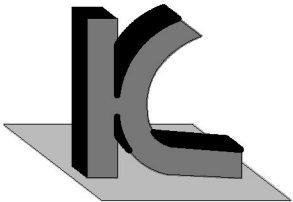

**KRAAK** BOUWTECHNISCH  
MANAGEMENTBURO B.V.

STOOFWEG 3  
4681 RK  
NIEUW-VOSSEMEER

TEL. 0167 - 56 05 09  
FAX. 0167 - 56 09 10  
E-MAIL. info@kraakbv.nl

WERKNR.: 16065

DATUM: 10-10-2016

AS

houten rekwerk      geïsoleerde dakplaat

keramische vlakke dakpan  
isolerende dakplaat  
opgave kapleverancier  
bestaand dakbeschot

keramische vlakke dakpan  
houten rekwerk  
rachelwerk 28x46mm  
trespa 6mm

aluminium waterslag

trespa 6mm  
vert. rachelwerk 28x46mm  
dampdoorlatende folie  
glaswol isolatie 70mm  
houten stijl en regelwerk 46x71mm  
houten balk 71x196mm  
gipsplaat 10mm  
afw. volgens opd. geveer

aluminium kozijn

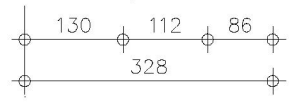

### Detail 7

1:10

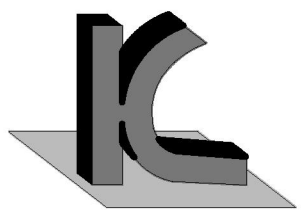

# KRAAK

 BOUWTECHNISCH  
MANAGEMENTBURO B.V.

STOOFWEG 3  
4681 RK  
NIEUW-VOSSEMEER

TEL. 0167 - 56 05 09  
FAX. 0167 - 56 09 10  
E-MAIL. info@kraakbv.nl

WERKNR.: 16065

DATUM: 10-10-2016

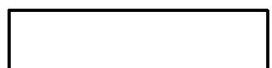

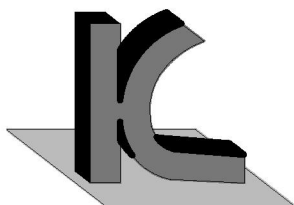
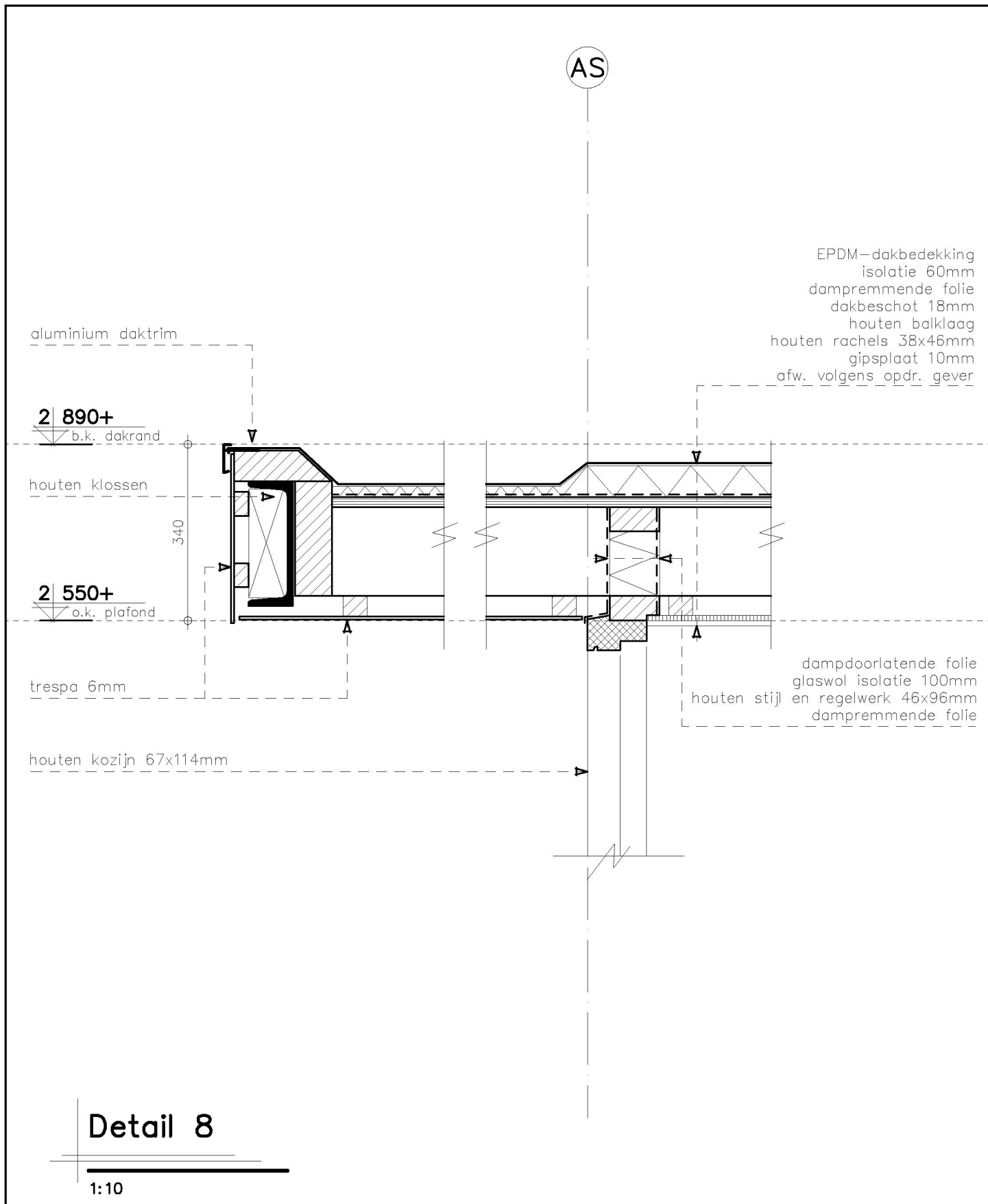

**KRAAK** BOUWTECHNISCH  
MANAGEMENTBURO B.V.

STOOFWEG 3  
4681 RK  
NIEUW-VOSSEMEER

TEL. 0167 - 56 05 09  
FAX. 0167 - 56 09 10  
E-MAIL. info@kraakbv.nl

WERKNR.: 16065

DATUM: 10-10-2016

AS

EPDM-dakbedekking  
isolatie 60mm  
dampremmende folie  
dakbeschot 18mm  
houten balklaag  
houten rachsels 38x46mm  
gipsplaat 10mm  
afw. volgens opdr. geveer

aluminium afdekker

2 | 980+

b.k. afdekker

houten rekwerk 46x96mm

kantplank

2 | 550+

o.k. plafond

BU > BI:  
stucwerk  
bestaande spouwmuur  
luchtspouw  
nieuwe voorzetwand  
-dampdoorlatende folie  
-glaswol isolatie 100mm  
-houten stijl en regelwerk 46x96mm  
-dampremmende folie  
-multitplex 12mm  
-gipsplaat 10mm  
-afwerking volgens opdr. geveer

tussen balklaag isoleren

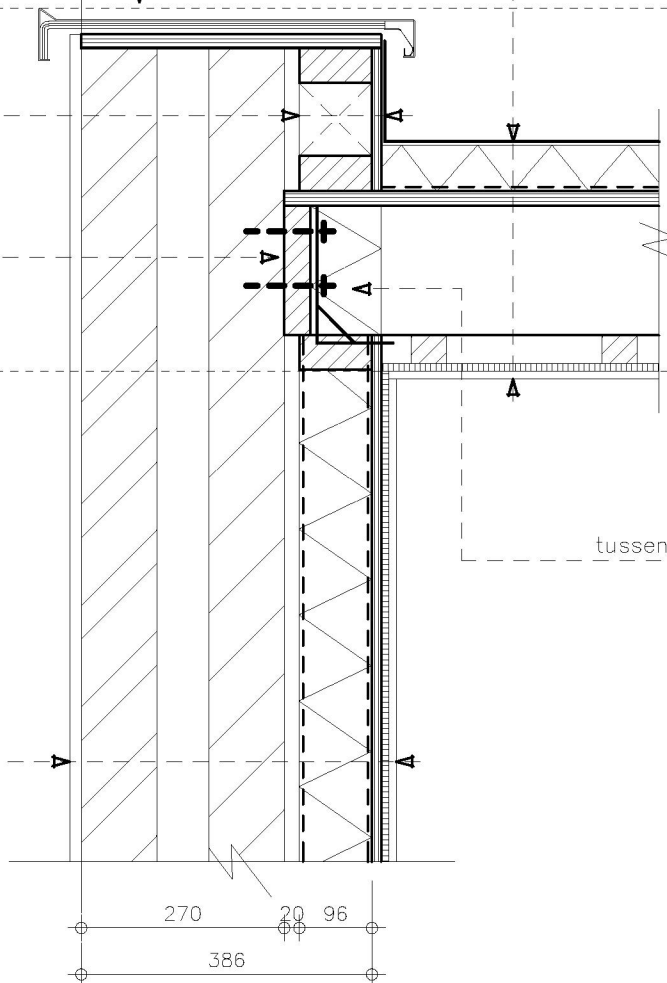

## Detail 9

1:10

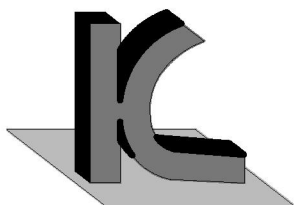

**KRAAK** BOUWTECHNISCH  
MANAGEMENTBURO B.V.

STOOFWEG 3  
4681 RK  
NIEUW-VOSSEMEER

TEL. 0167 - 56 05 09  
FAX. 0167 - 56 09 10  
E-MAIL. info@kraakbv.nl

WERKNR.: 16065

DATUM: 10-10-2016

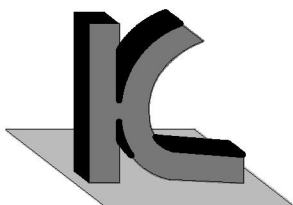
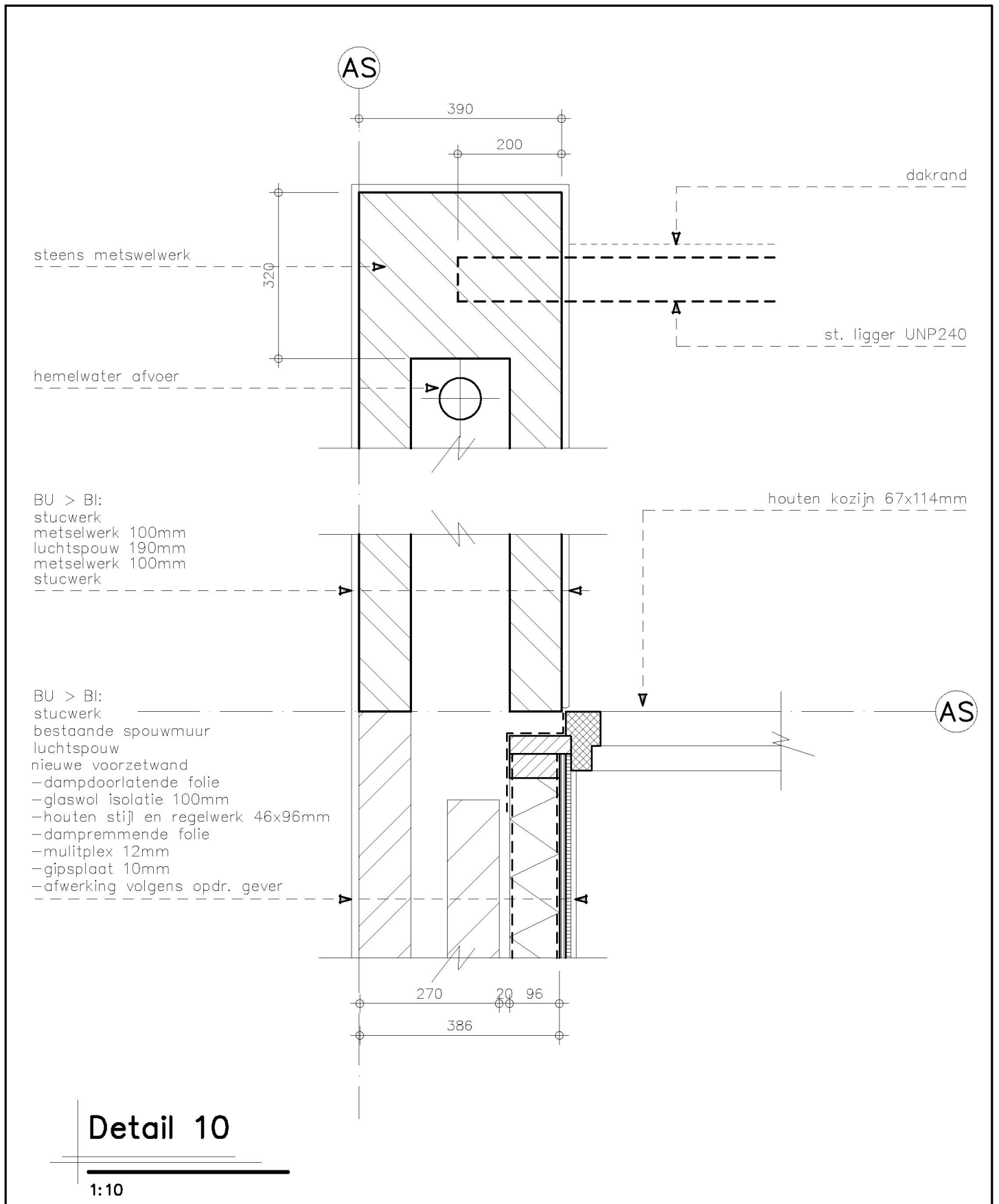

**KRAAK** BOUWTECHNISCH  
 MANAGEMENTBURO B.V.

STOOFWEG 3  
 4681 RK  
 NIEUW-VOSSEMEER

TEL. 0167 - 56 05 09  
 FAX. 0167 - 56 09 10  
 E-MAIL. info@kraakbv.nl

WERKNR.: 16065

DATUM: 10-10-2016