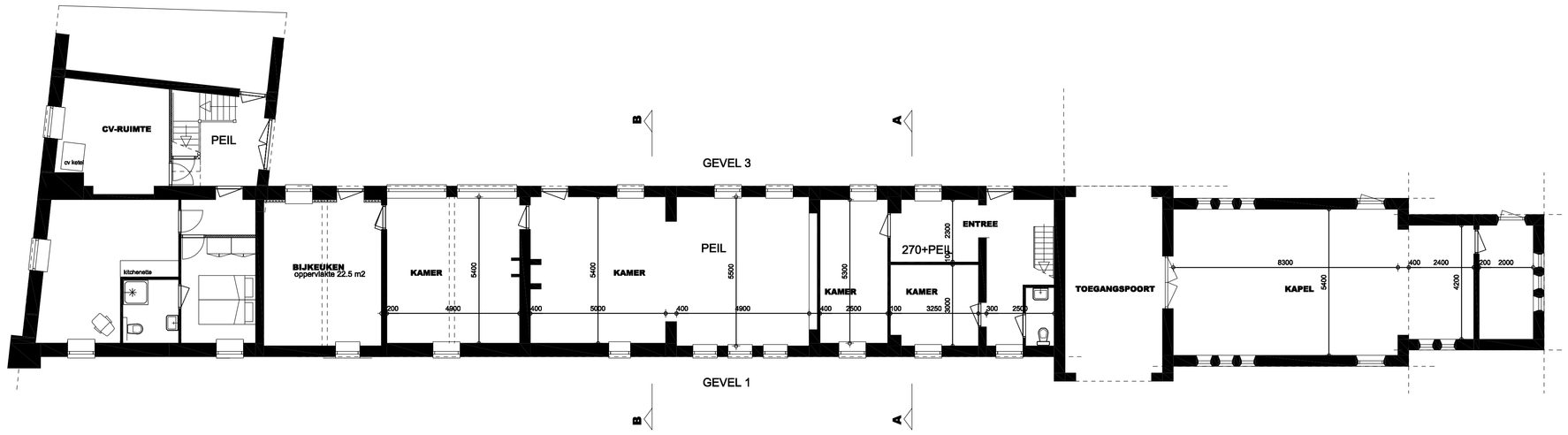

BEGANEGRONDT BESTAAND

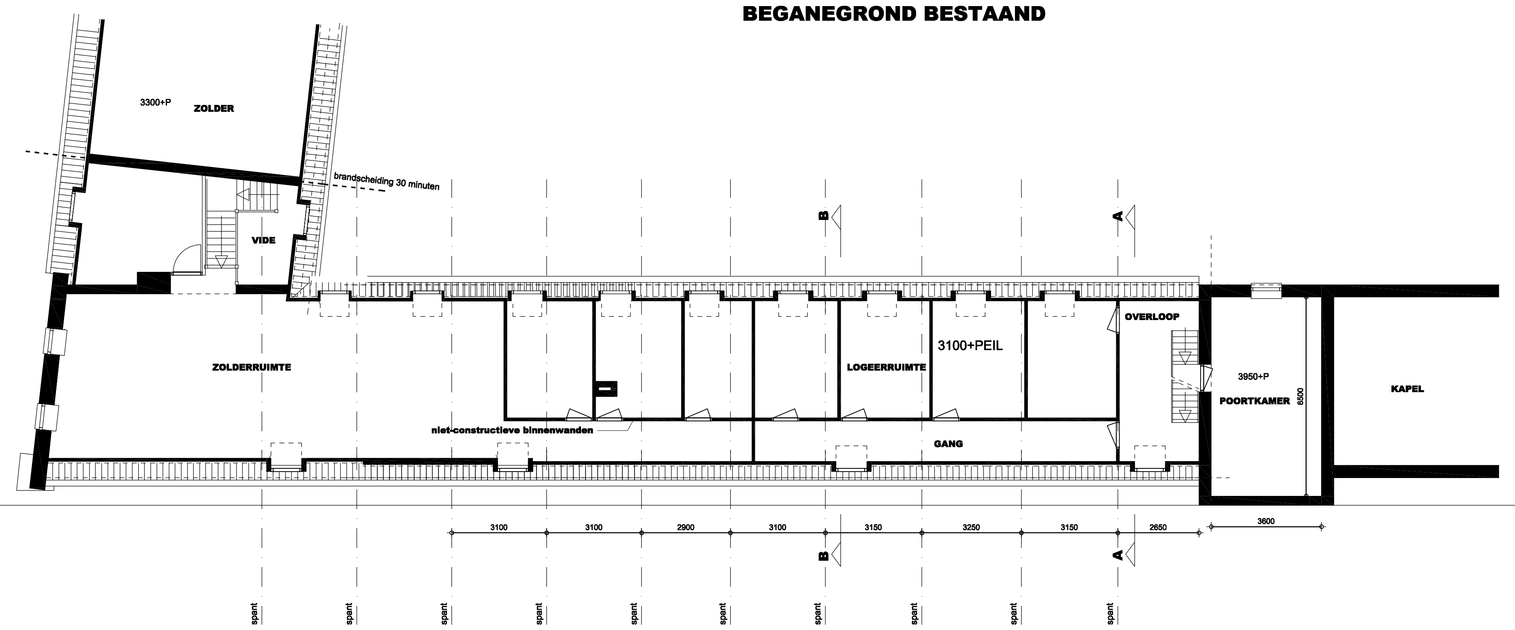

VERDIEPING BESTAAND

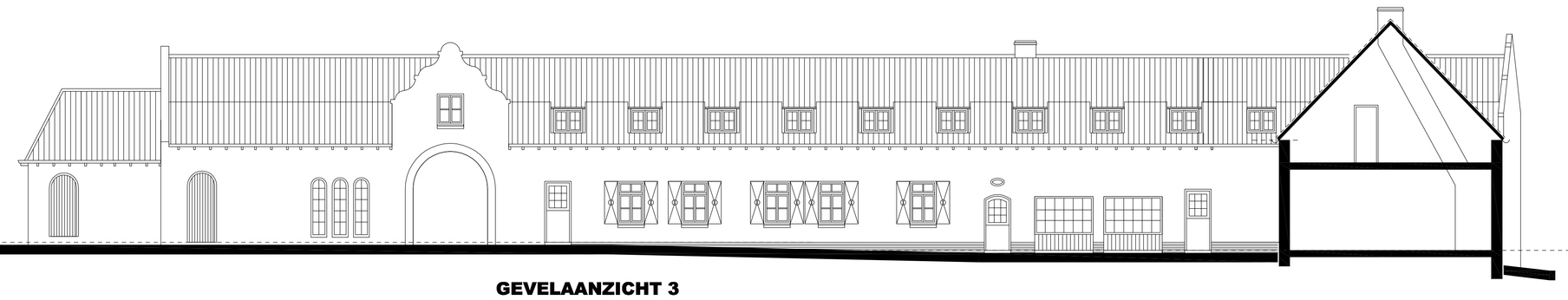

GEVELAANZICHT 3

ONGEWIJZIGD

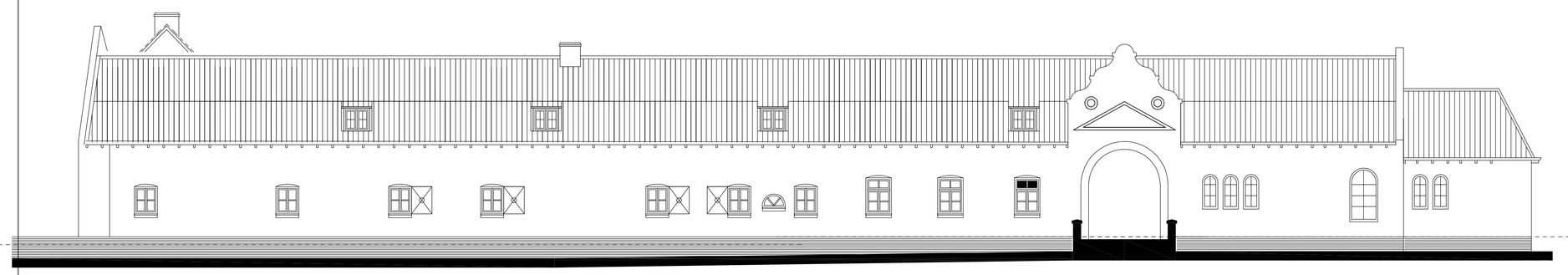

GEVELAANZICHT 1
ONGEWIJZIGD

Binnenzijde brasserie
Een zijde van een constructieonderdeel die grenst aan de binnenlucht voldoet aan brandklasse D en aan rookklasse s2, beide bepaald volgens NEN-EN 13501-1.

de bestaande muren zijn vervaardigd van bakstenen
de nieuwe voorzetwanden zijn gemaakt van Gyproc DuraGyp.

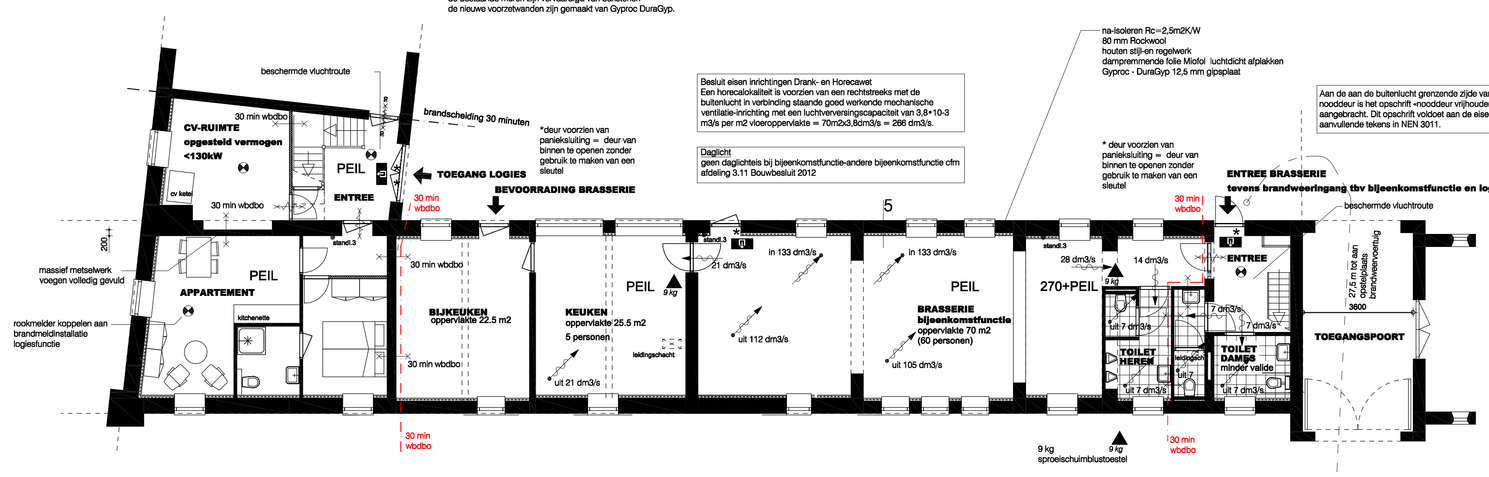

BEGANEGRONDT NIEUW

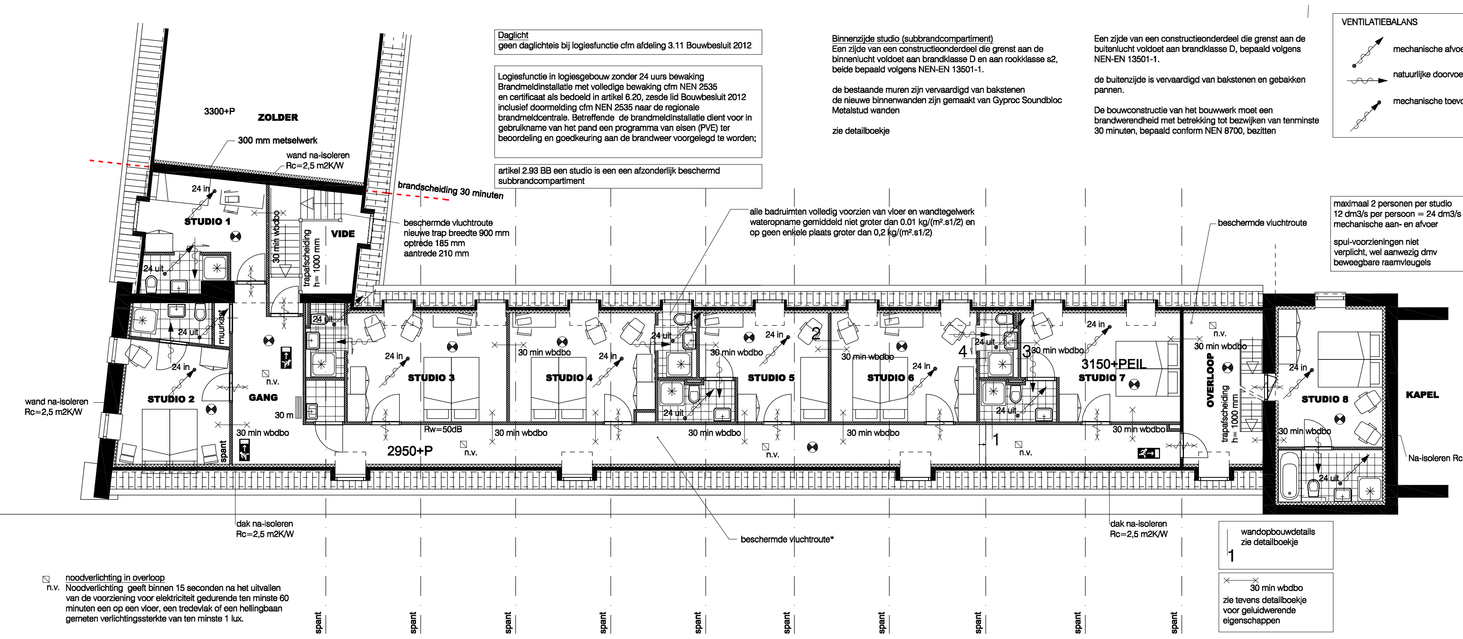

VERDIEPING NIEUW

Daglicht
geen daglichtreis bij logiesfunctie cfm afdeling 3.11 Bouwbesluit 2012

Logiesfunctie in logiesgebouw zonder 24 uurs bewaking
Brandmeldinstallatie met volledige bewaking cfm NEN 2535
en certificaat als bedoeld in artikel 6.20, zesde lid Bouwbesluit 2012
inclusief doormelding cfm NEN 2535 naar de regionale
brandmeldcentrale. Betreffende de brandmeldinstallatie dient voor in
gebruikname van het pand een programma van eisen (PVE) ter
beoordeling en goedkeuring aan de brandweer voorgelegd te worden;

artikel 2.93 BB een studio is een een afzonderlijk beschermd
subbrandcompartiment

Binnenzijde studio (subbrandcompartiment)
Een zijde van een constructieonderdeel die grenst aan de binnenlucht voldoet aan brandklasse D en aan rookklasse s2, beide bepaald volgens NEN-EN 13501-1.

de bestaande muren zijn vervaardigd van bakstenen
de nieuwe binnenwanden zijn gemaakt van Gyproc Soundbloc
Metalstud wanden

zie detailboekje

Een zijde van een constructieonderdeel die grenst aan de buitenlucht voldoet aan brandklasse D, bepaald volgens NEN-EN 13501-1.

de buitenzijde is vervaardigd van bakstenen en gebeisken pannen.

De bouwconstructie van het bouwwerk moet een brandweerheid met betrekking tot bezwijken van terminate 30 minuten, bepaald conform NEN 8700, bezitten

VENTILATIEBALANS
mechanische afvoer
natuurlijke doorvoer
mechanische toevoer

alle badruimten volledig voorzien van vloer en wandtegelwerk
wateropname gemiddeld niet groter dan 0,01 kg/(m² s1/2) en
op geen enkele plaats groter dan 0,2 kg/(m² s1/2)

beschermde vluchtroute
nieuwe trap breedte 900 mm
optrede 185 mm
aantrede 210 mm

maximaal 2 personen per studio
12 dm3/s per persoon = 24 dm3/s
mechanische aan- en afvoer

spui-voorzieningen niet
verplicht, wel aanwezig dmv
bewegbare raamvleugels

wandopbouwdetails
zie detailboekje

30 min wbdbo
zie tevens detailboekje
voor geluidwerende
eigenschappen

noodverlichting in overloop
Noodverlichting geeft binnen 15 seconden na het uitvallen van de voorziening voor elektriciteit gedurende ten minste 60 minuten een op een vloer, een trede/vlak of een hellingbaan gemeten verlichtingssterkte van ten minste 1 lux.

rookmelder conform NEN 2535

minimaal 30 min wbdbo en zelfsluitende deur
De aanslagdiepte van de deur-/kozijnconstructie van deze deuren is terminate 25 millimeter

vluchtrouteaanduiding NEN 6088
De luminantie van elk deel van de veiligheidskleur van de vluchtrouteaanduiding moet minimaal 2 cd/m² bedragen in alle relevante kijkrichtingen.

artikel 5.6 Bouwbesluit (thermische isolatie verbouw)

Bij het gedeeltelijk vernieuwen of veranderen of het vergroten van een bouwwerk zijn de voorschriften van artikel 5.2 niet van toepassing en de voorschriften van artikelen 5.3, eerste tot en met zevende lid, en 5.4 van overeenkomstige toepassing, wanneer wordt uitgegaan van het rechtens verkregen niveau. voor zover dat niveau voor de warmteweerstand niet lager is dan 1,3 m2·K/W.

De thermische schil wordt in dit project na-geïsoleerd met een warmteweerstand van 2,5 m2K/W

Elke vertikl/ferumte van het bouwwerk evenals de overloop en trappenhuis moet worden voorzien van een verlichtingsinstallatie die een op een vloer, trede/vlak of hellingbaan gemeten verlichtingssterkte van terministe 1 lux kan leveren

* beschermde vluchtroute
Een zijde van een constructieonderdeel die grenst aan de binnenlucht voldoet aan brandklasse B en aan rookklasse s2, beide bepaald volgens NEN-EN 13501-1.

de bestaande muren zijn vervaardigd van gebakken klinkers
de nieuwe binnenwanden zijn gemaakt van Gyproc Metalstud wanden

zie detailboekje

9 kg
sproeischuimblustoestel

30 m 30 m brandslanghaspel bij het mondstuk een statische druk geeft van niet minder dan 100 kPa en een capaciteit heeft van 1,3 m³/h

Een voorziening voor het bestrijden van brand als bedoeld in de artikelen 6.28 en 6.31 is duidelijk zichtbaar opgehangen of gemarkeerd met een pictogram als bedoeld in NEN 3011

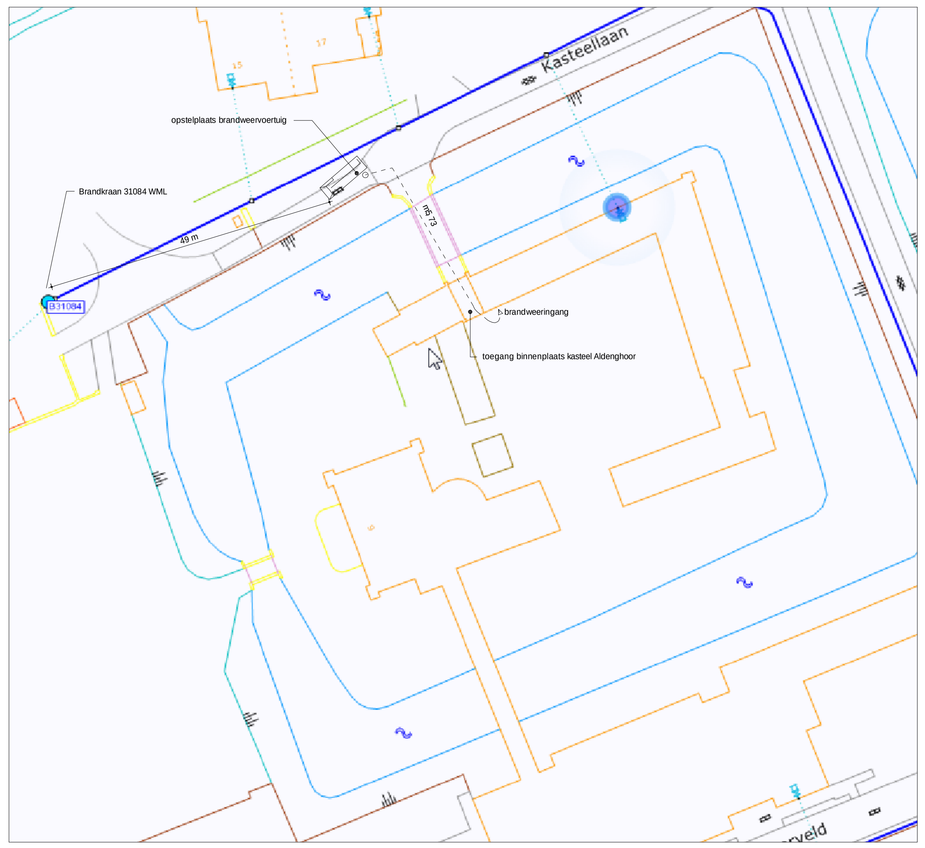

Situatie
noordgericht
schaal 1:500
maten in mm

Gemeente Haelen
sectie A
nr. 4437

Bladnr.
B01

Projektnr.
003.14

Projekt
LOGIES EN BRASSERIE
KASTEEL ALDENGHOOR HAELEN

Onderdeel
BESTEKTEKENING

Opdrachtgever
HAANS BEHEER BV
DORPSSTRAAT 66
6082 AR BUGGENUM

Schaal	Datum
1:100 / 1:500	01.08.2015 18.11.2015 06.01.2016

Leropperweg 25 6077 NW st Odilienberg www.babb.nl
tel 0475-411421 fax 0475-537565 e.mail aartbos@babb.nl
Bouw Advies Buro Bos