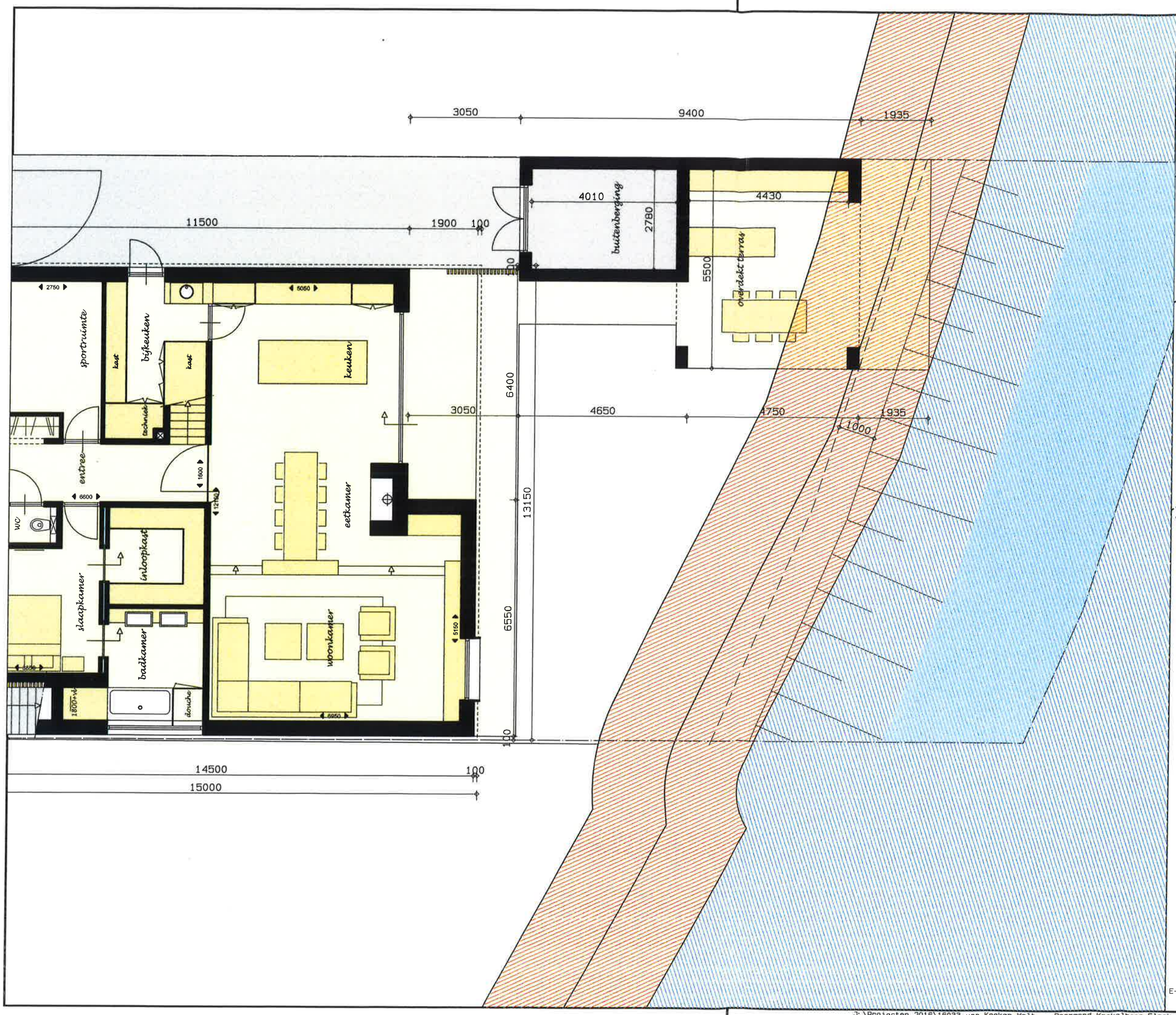

opdrachtgever:
Fam. van Keeken/Welters
Industrieweg 10
6051 AE Maasbracht

Tel.: 06 - 14 45 96 25

projekt:
Nieuwbouw woning
op het Steeleiland
Kavel 37
te Roermond
gemeente Roermond

onderdeel:
situatietekening:

Variant 5

Bijlage: 2

Behoort bij het besluit van het dagelijks
Bestuur van het waterschap d.d. 04 OKT 2016
(vergunningnr. 2016.0221

gewijzigd:
27. 07. 16
02. 08. 16

Janssen Wuts architecten
Napoleonsbaan Zuid 28
5991 ND Baarlo
Tel (077) 4771529
Fax (077) 4772665
E-mail info@janssenwuts.nl

getekend: pv
schaal: 1: 100
datum: 10. 06. 16
formaat: A3
werknr: 16033
bladnr: s. 5
aantal bladen: 1

maten in millimeters

J:\Projecten 2016\16033 van Keeken Welters Roermond Krekelberg Flock Products\3 Tekenwerk\2 Adomi\16033\16033-s1 waterschap.DRW