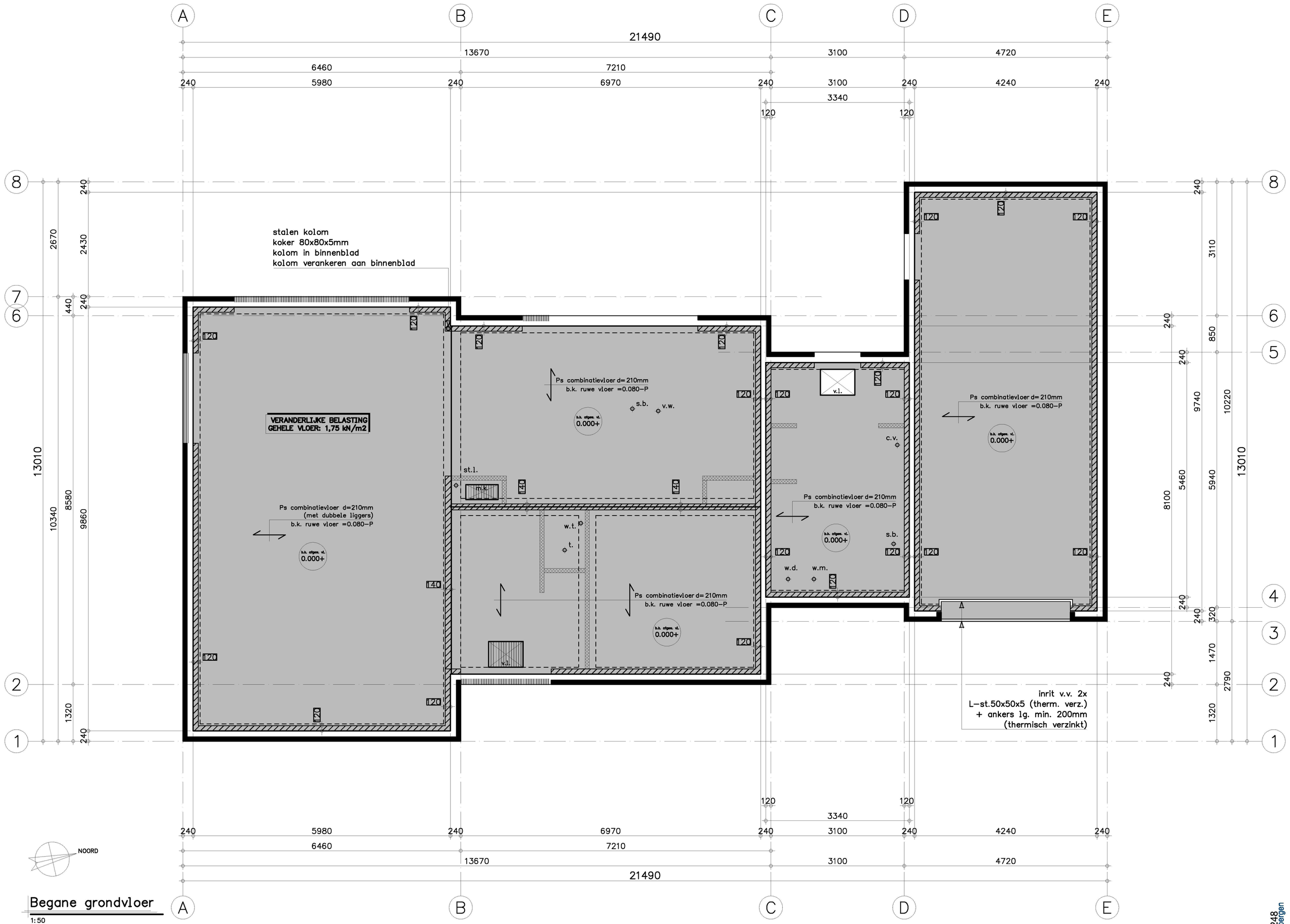

Begane grondvloer

1:50

Behoort bij beschikking	
d.d.	30-09-2016
nr.(s)	ZK16003768
Medewerker Publiekszaken/vergunningen	

Renvooi

- Staalbehandeling: stralen en lasmenie
- Staalbehandeling bij lateien en (buiten)staal: thermisch verzinken vlgs. NEN 1275.
- Staalbehandeling buitenstaal: thermisch verzinken vlgs. NEN 1275. + poedercoaten in RALkleur (n.t.b. in kleur steen)
- Stalen onderdelen onder Peil extra behandelen met Sika Inertol (o.g.).
- Dilatatievoegen in metselwerk volgens opgave leverancier steenachtige materialen.
- Indeling van rioleringen zijn onder voorbehoud, e.e.a. in afwachting op definitieve indelingen van de diversen ruimtes.
- Staalkwaliteit S235
- Boutenkwaliteit 8.8 (glans verzinkt)
- Ankerkwaliteit 4.6
- Lassen minimaal a=4mm
- Houtkwaliteit C18
- Binnenmetselwerk dragend: posisostuc h+d
- Binnenmetselwerk niet dragend: posisostuc h+d

} Tenzij anders vermeld!

- Leidingdoorvoeren definitief te bepalen door installateur

b.k. afgew. v. ....+P = b.k. afgewerkte vloer

= overspanningsrichting constructieonderdeel

m.k. = doorvoeren NUTS-voorzieningen

v.l. = vloerluik

= niet dragende wanden op breedplaatvloer type: porisostuc h+d

= dragende wanden op breedplaatvloer type: porisostuc h+d

Metselwerk op de hoeken vertanden of koppelen t.b.v. de stabiliteit van het metselwerk!

Overige detailleringen anders dan op deze tekening, zie: T04 Bouwkundige details

Voor rioleringsoverzicht zie tek. T06
Posities mantelbuizen en doorvoeren i.h.w. te bepalen door installateur.

ALLE MATEN IN HET WERK CONTROLEREN !!!

Peil = 0.000+ = 0.300+ kruin van de weg
Kruin v.d. weg = ± 0.340 + N.A.P.
Maaiveld = ca. 0.100- aansluitend vloerniveau
Peil = b.k. afgew. vloer in 0.01 hal

Tekeningen/berekeningen derden

Alle tekeningen en/of berekeningen van derden dienen ter goedkeuring voorgelegd te worden aan de directie.

15 JAAR 2000-2015 OOG VOOR DETAIL

REVISIE:	OMSCHRIJVING:
0	D.D. 2016-08-02 (VOOR COMMENTAAR)
A	D.D. 08-08-2016 (T.B.V. OMGEVINGSVERGUNNING)
B	
C	

OMGEVINGSVERGUNNING

BEGANE GRONDVLOER

specificaties door leverancier

BETON STERKTEKLASSE : C20/25
MILIEUKLASSE : XC2
GROOTSTE KORRELAFM. (D) : 31.5 MM
CEMENTSOORT : CEM III/B 32.5 LH HS
MAX. WATERCEMENTFACTOR : 0,50
STAALSOORT : FEB 500

aanduiding wapening

BETONDEKKING VOLGENS NEN6720

MILIEUKLASSE	PLAAT, WAND	BALK, POER, CONSOLE	KOLOM
X0	–	–	–
XC1	15	25	30
XC2 T/M XC4	25	30	35

OP DE MINIMALE BETONDEKKINGEN IS EEN TOESLAG VAN 5MM VAN TOEPASSING IN GEVAL VAN EEN NABEWERKT OPPERVLAK OF EEN ONCONTROLEERBAAR OPPERVLAK

OPMERKINGEN :
BETONWERK: uitvoering betonwerk volgens NEN6722
WAPENING: basiskorf: beugels: flonk: } ZIE BALKDOORSNEDE

VEREISTE MIN. KUBUSDRUKSTERKTE BIJ ONTKISTEN $\bar{x}_d$ = N/MM²

BEM1604248 gemeente Steenbergen

KRAAK BOUWTECHNISCH MANAGEMENTBURO B.V.
STOOFWEG 3
4681 RK
NIEUW-VOSSEMEER
TEL. 0167 - 56 05 09
FAX. 0167 - 56 09 10
E-MAIL. info@kraakbv.nl

WERKNR. :	16041
SCHAAL :	1:50
AFM. :	A1
GET. :	
GEC. :	

PROJECT: NIEUWBOUW V.E. VRIJSTAANDE WONING MET SCHUUR AAN HET OUDLANDSDIJKJE 2 TE STEENB.

OPDR.GEVER:

TEK. NR.: T09

BEGANE GRONDVLOER

Copyright © Kraak Bouwtechnisch Managementburo BV