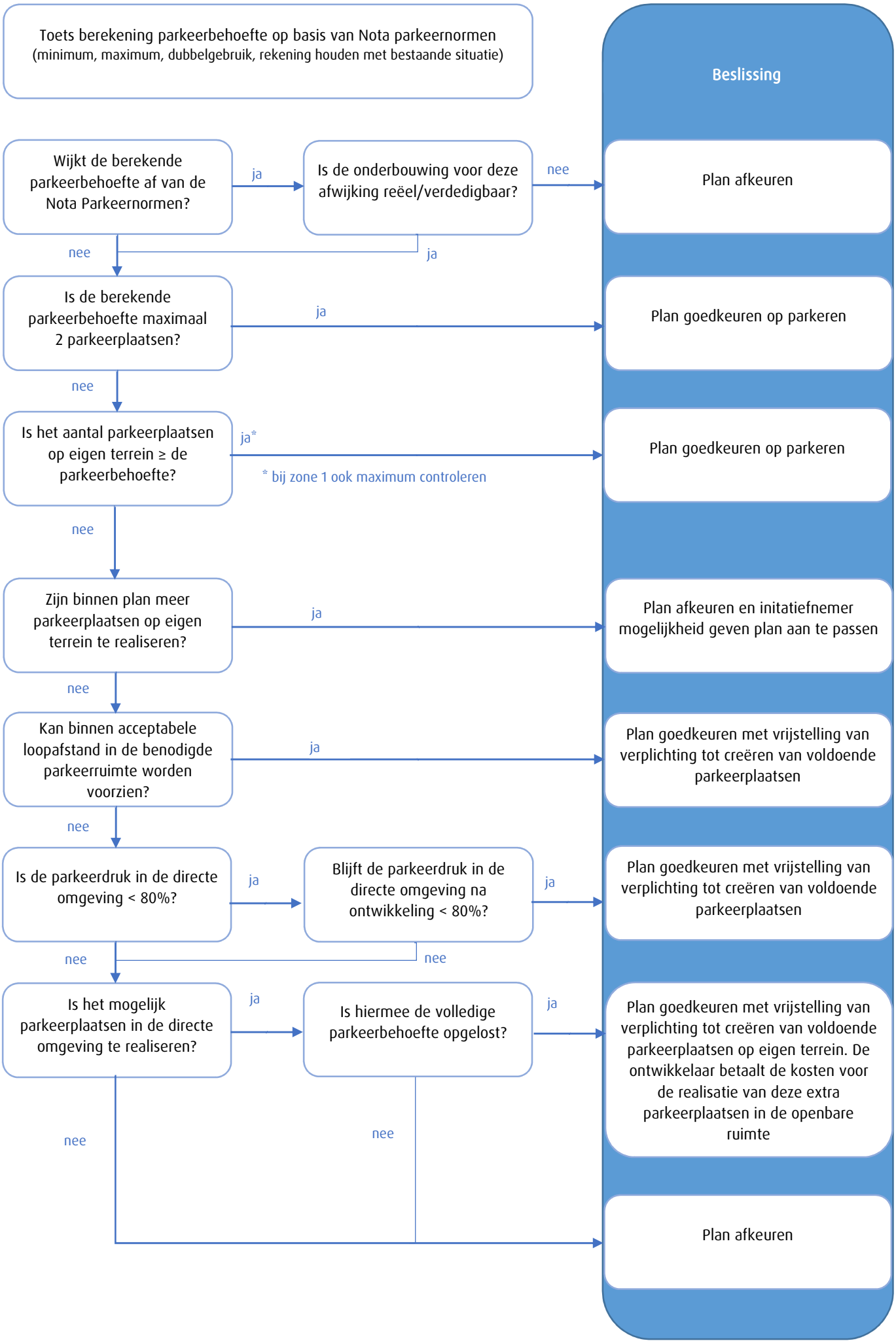
Toets berekening parkeerbehoefte op basis van Nota parkeernormen
(minimum, maximum, dubbelgebruik, rekening houden met bestaande situatie)
Beslissing
Wijkt de berekende parkeerbehoefte af van de Nota Parkeernormen?
ja
Is de onderbouwing voor deze afwijking reëel/verdedigbaar?
nee
Plan afkeuren
ja
nee
Is de berekende parkeerbehoefte maximaal 2 parkeerplaatsen?
ja
Plan goedkeuren op parkeren
nee
Is het aantal parkeerplaatsen op eigen terrein ≥ de parkeerbehoefte?
ja*
* bij zone 1 ook maximum controleren
Plan goedkeuren op parkeren
nee
Zijn binnen plan meer parkeerplaatsen op eigen terrein te realiseren?
ja
Plan afkeuren en initatiefnemer mogelijkheid geven plan aan te passen
nee
Kan binnen acceptabele loopafstand in de benodigde parkeerruimte worden voorzien?
ja
Plan goedkeuren met vrijstelling van verplichting tot creëren van voldoende parkeerplaatsen
nee
Is de parkeerdruk in de directe omgeving < 80%?
ja
Blijft de parkeerdruk in de directe omgeving na ontwikkeling < 80%?
ja
Plan goedkeuren met vrijstelling van verplichting tot creëren van voldoende parkeerplaatsen
nee
nee
Is het mogelijk parkeerplaatsen in de directe omgeving te realiseren?
ja
Is hiermee de volledige parkeerbehoefte opgelost?
ja
Plan goedkeuren met vrijstelling van verplichting tot creëren van voldoende parkeerplaatsen op eigen terrein. De ontwikkelaar betaalt de kosten voor de realisatie van deze extra parkeerplaatsen in de openbare ruimte
nee
nee
Plan afkeuren