

Voorgevel (Engelmanstraat) - bestaand

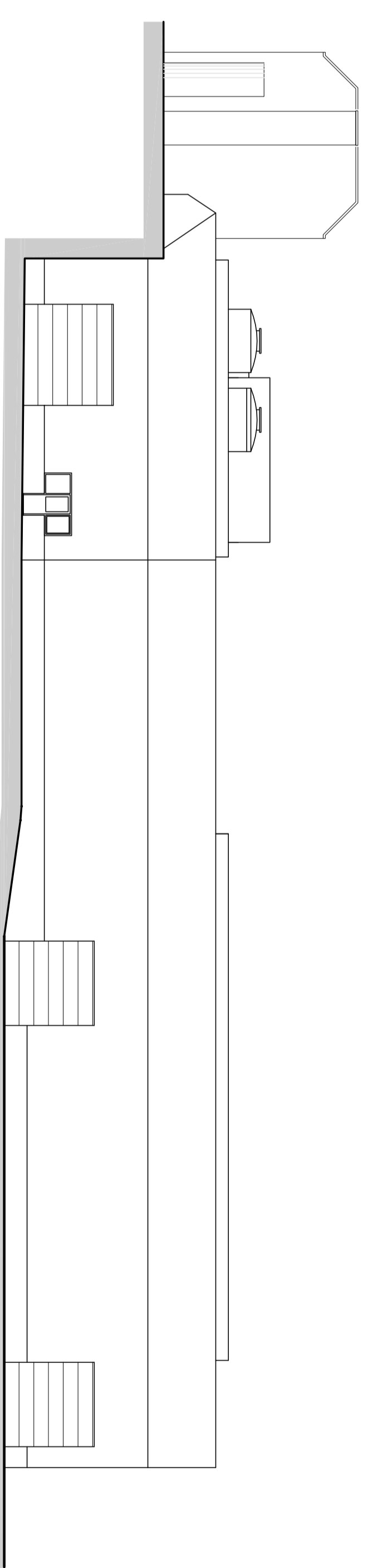

Achtergevel - bestaand

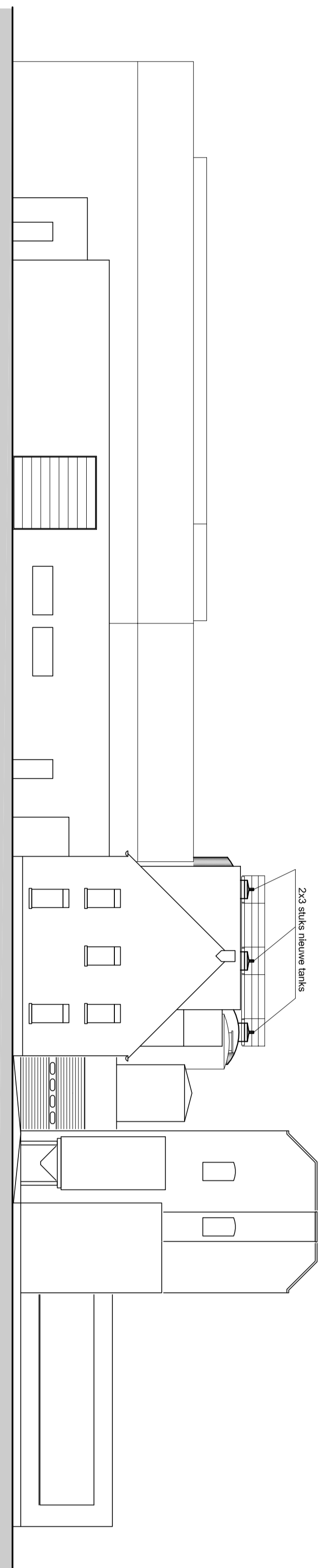

Voorgevel (Engelmanstraat) - nieuw

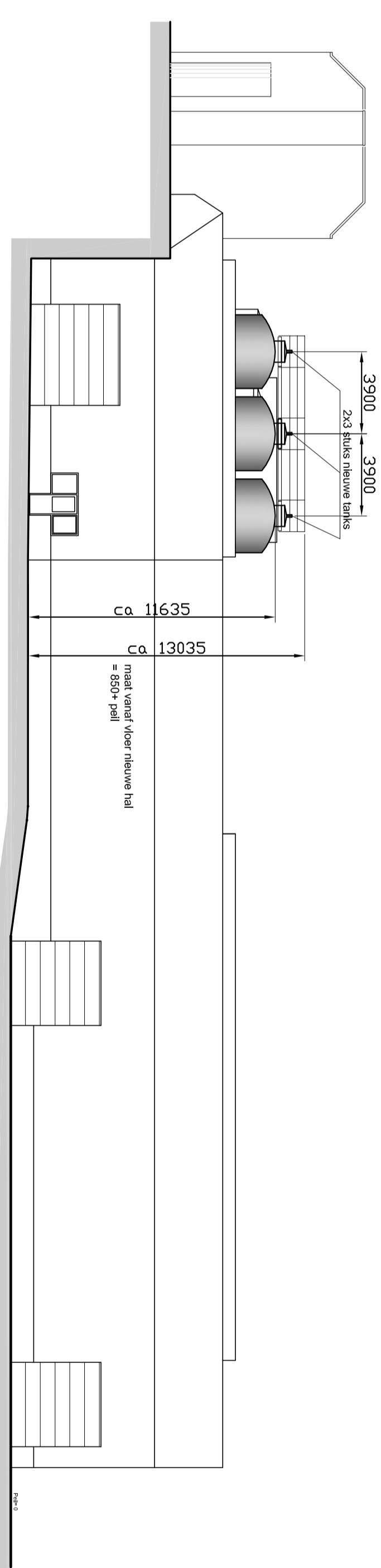

Achtergevel - nieuw

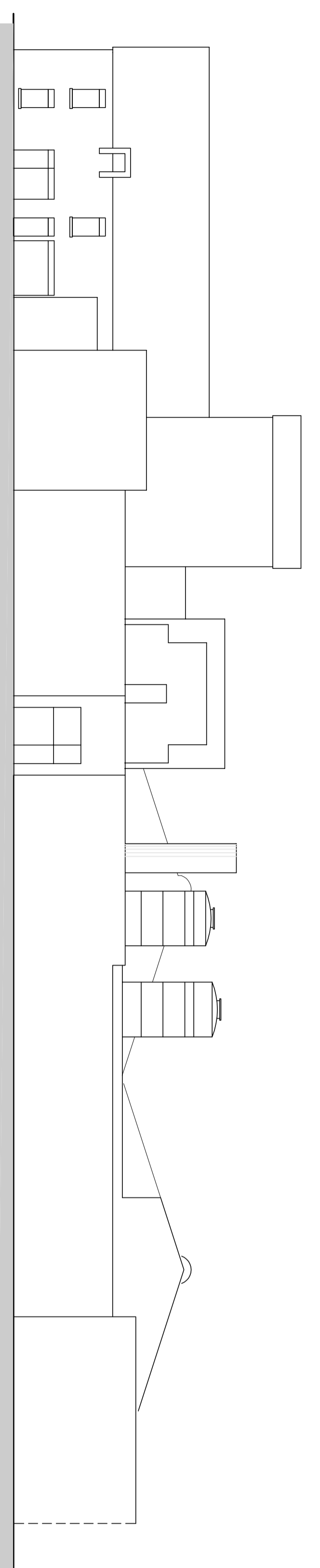

Rechter zijgevel - bestaand

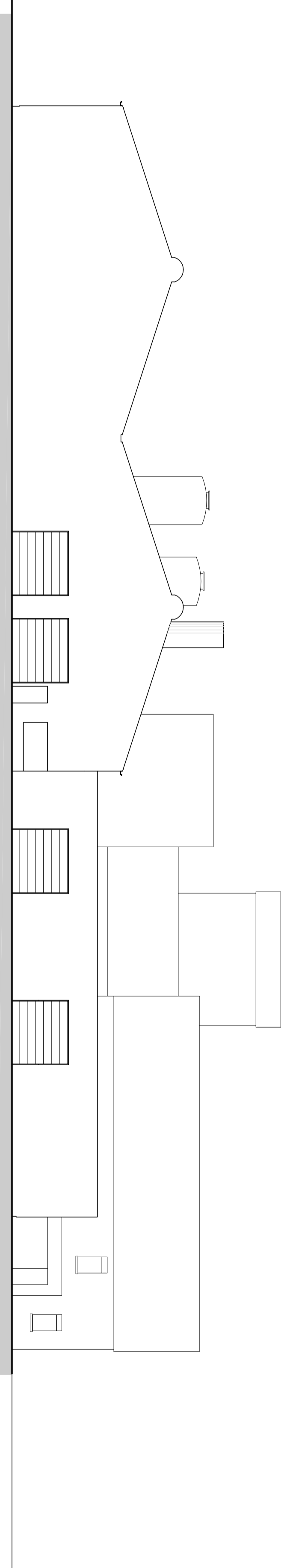

Linker zijgevel - bestaand

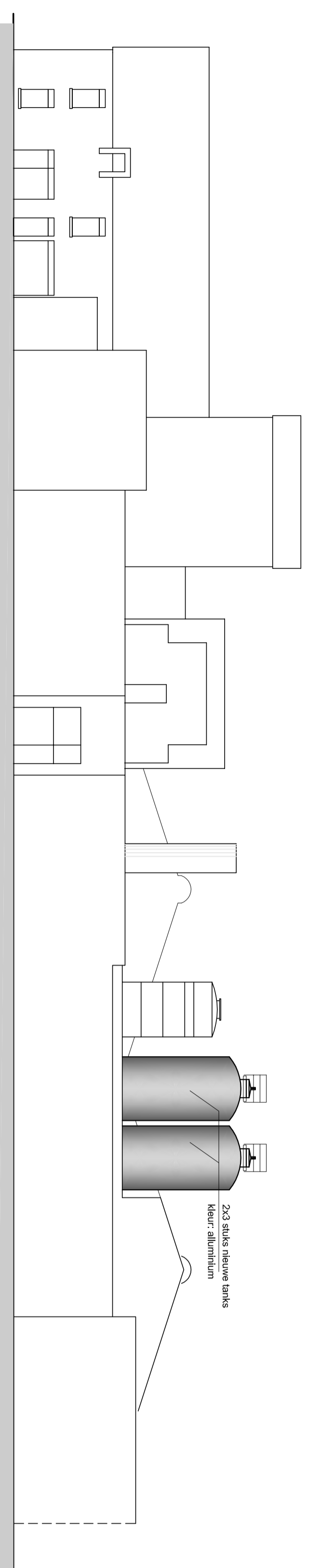

Rechter zijgevel - nieuw

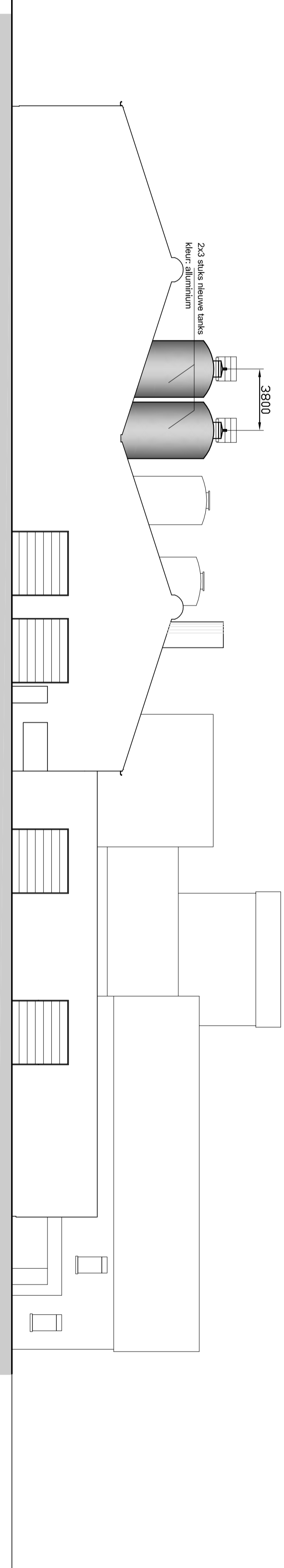

Linker zijgevel - nieuw



WSM/ENL

PROJECTNAAM : Placering tanks Lindeboom Bierbrouwerij Neer

OCDEER : 7094

FASE : Bouwvoorbereiding

OPDRACHTGEVER : Industrieel Bedrijf

ADRES : GEMEENTE

OPDRACHT : BESTAAND - NIEUW

OPDRACHT : 29.04.2015

OPDRACHT : 29.05.2015

OPDRACHT : 1300

OPDRACHT : JANUAR

OPDRACHT : F.V. COBBIN