

Memo

Ter attentie van	Wessels Zeist
Datum	3 augustus 2016
Distributie	C. Drost
Projectnummer	MDE/15150101/02
Auteur	Ir. M. (Maarten) Debruyne
Onderwerp	Kapvergunning van Sijpesteijkade, Utrecht (Fase 2)

AANLEIDING

Bouwbedrijf Wessels Zeist is bezig met de herontwikkeling van het stationsgebied van Utrecht CS. Als onderdeel van dit project worden aan de Van Sijpesteijkade enkele panden gesloopt en één pand aangepast. Op beide hoeken van hetzelfde blok zijn in het recente verleden al enkele panden gesloopt, waaronder voormalig café The Guardian.

Ten behoeve van de werkzaamheden aan de van Sijpesteijkade in Utrecht dienen in fase 2 enkele bomen te worden gerooid. Ten behoeve van een kapvergunning bij de gemeente Utrecht dient een bomenonderzoek te worden opgesteld. Dit bomenonderzoek bepaald de soort en de dwarsdoorsnede van de bomen en dient als onderbouwing voor de vergunningsaanvraag. De te kappen bomen aan de Van Sijpesteijkade, liggen direct ten westen van Utrecht CS (afbeelding 1). Het plangebied ligt in de gemeente Utrecht, in de gelijknamige provincie.

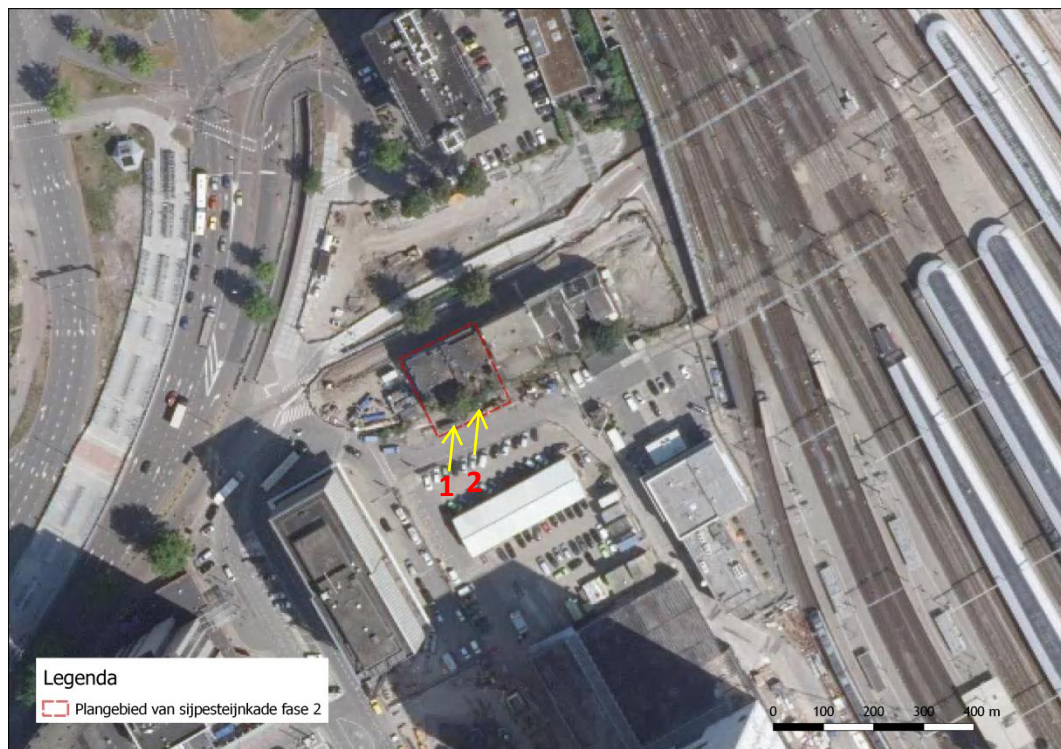

Afbeelding 1: Huidige situatie en ligging te kappen bomen (incl. boomnr.) Van Sijpesteijkade (Aveco de Bondt, 2016).

VELDINSPECTIE

Op 20 april 2016 is een inspectie uitgevoerd door Aveco de Bondt aan de van Sijpensteijkade te Utrecht. Hierbij zijn de bomen geïnspecteerd die vergunningsplichtig zijn. Er is gekeken naar de dwarsdoorsnede van de stam op 1.3 meter hoogte boven het maaiveld. Conform de APV Utrecht zijn bomen met een dwarsdoorsnede groter dan 15 centimeter vergunningsplichtig in Utrecht.

RESULTATEN

Er zijn 2 bomen met een dwarsdoorsnede van groter dan 15 centimeter aangetroffen. In tabel 1 zijn de gegevens van de bomen weergegeven. Verder is nog een dode bomen aangetroffen. Deze is niet meegenomen in de bomeninspectie.

Tabel 1: Gegevens van te kappen bomen

Nr.	Soort	Dwarsdoorsnede (cm)
1	Linde spec.	65
2	Gewone Esdoorn	20



Afbeelding 2 & 3: Boomnummer 1 (links) en 2 (rechts).