

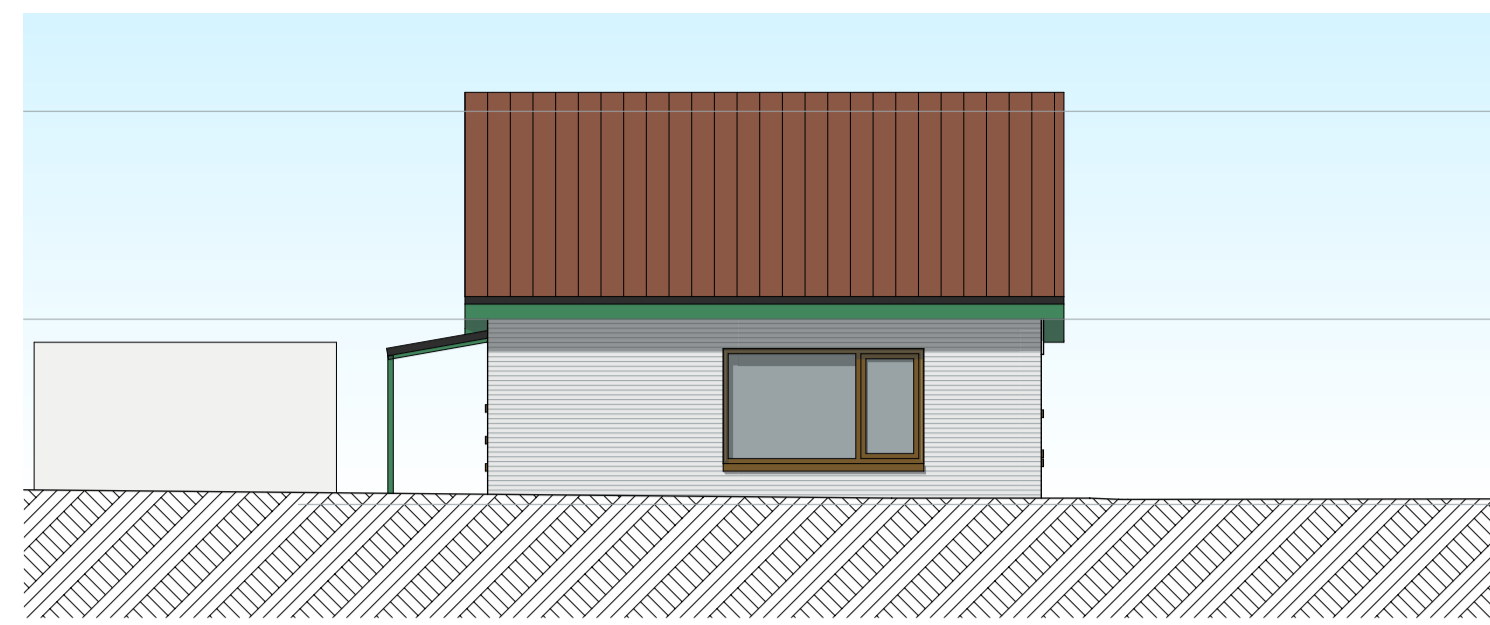

Voorgevel

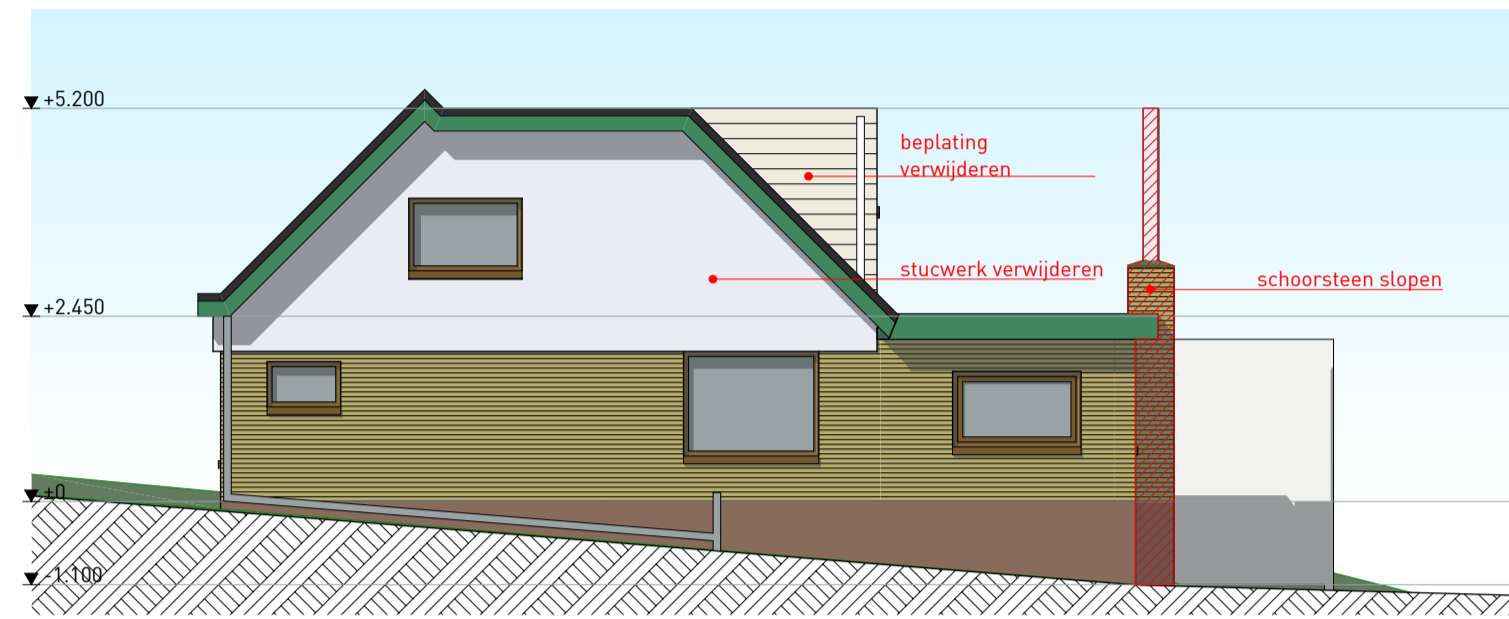

Rechtergevel



Achtergevel

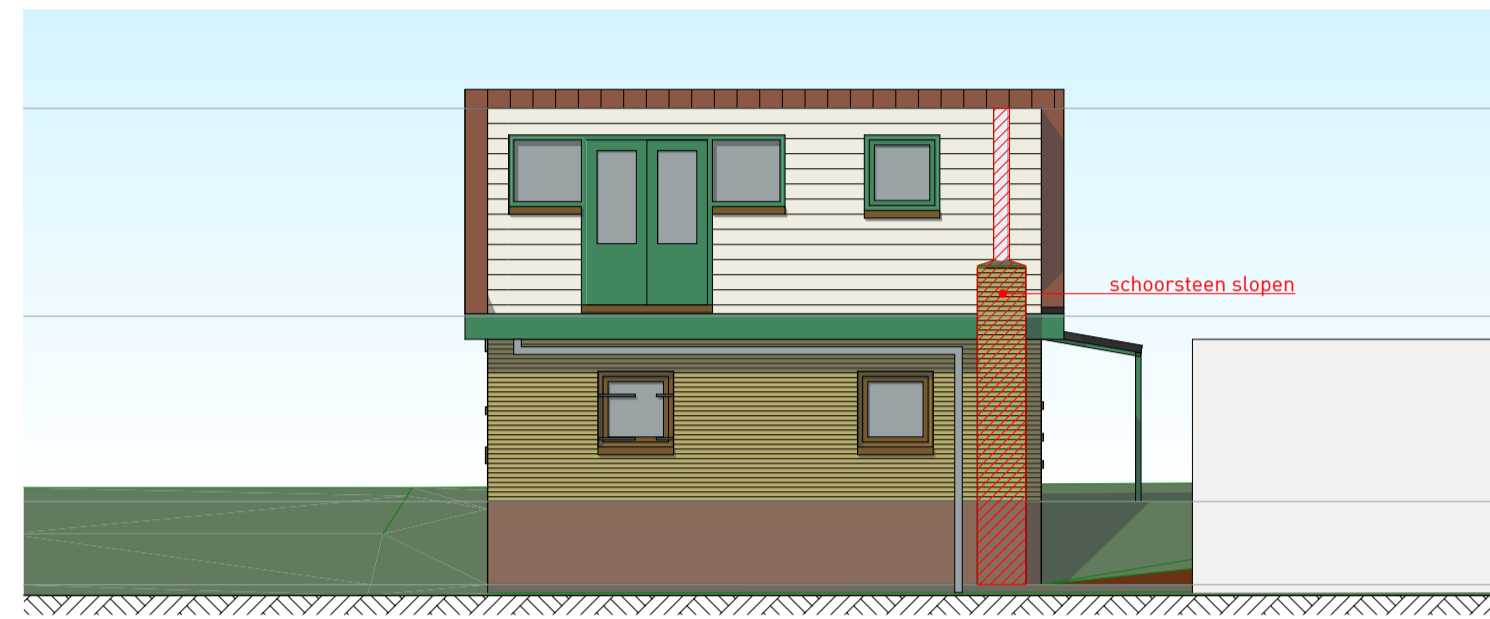

Linkergevel

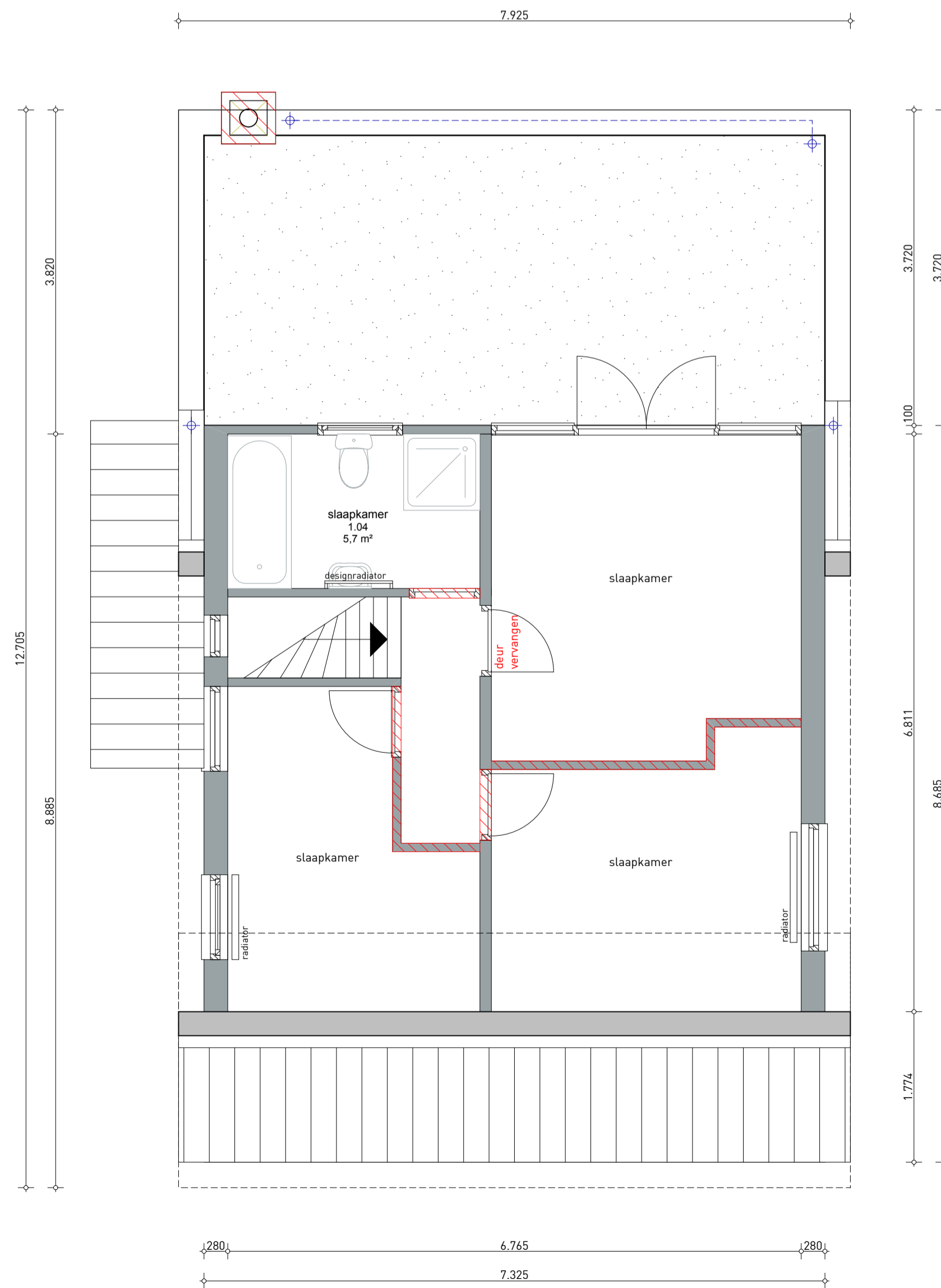
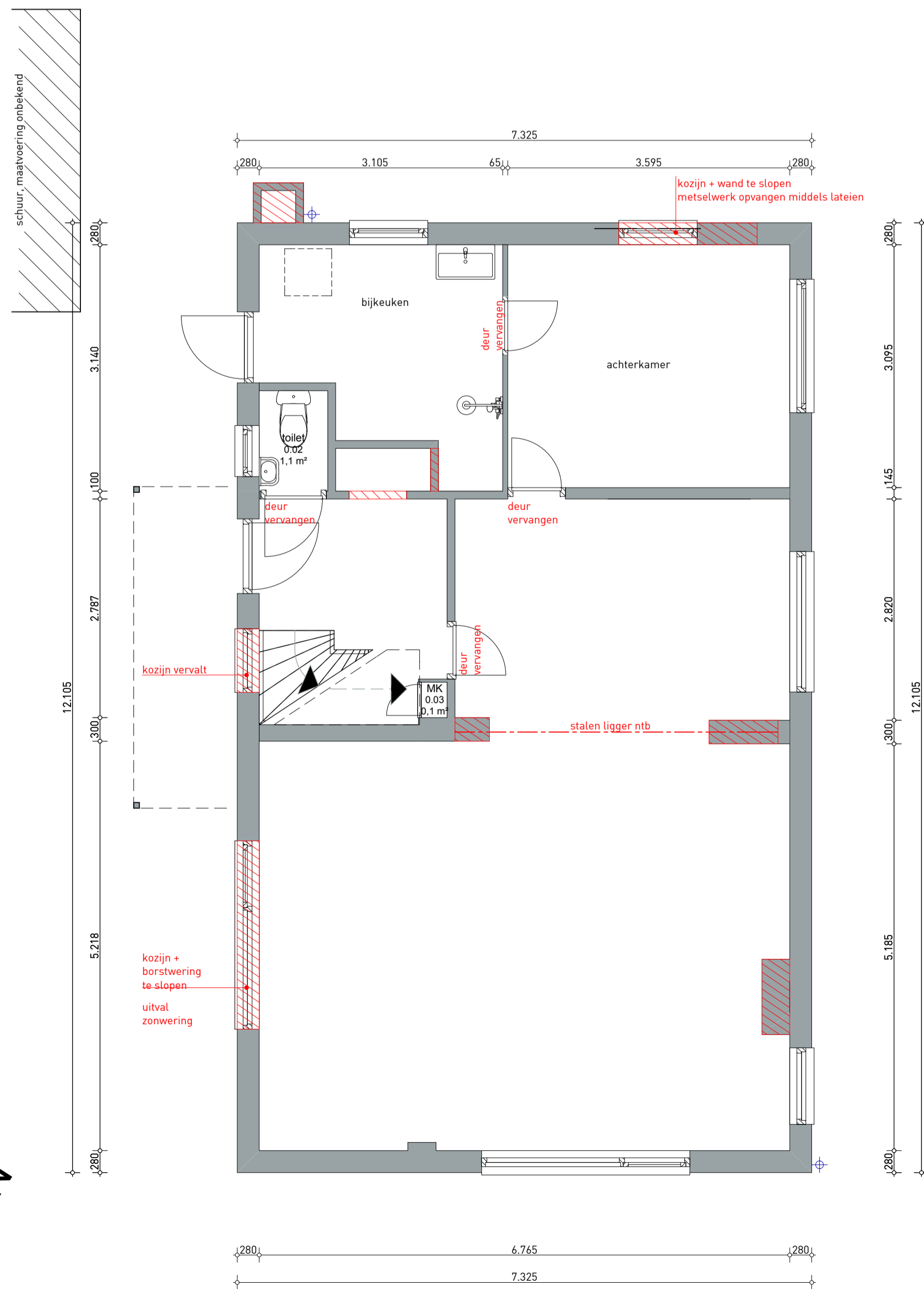

algemeen sloopwerk:

- alle afwerkingen en aftimmeringen wanden en vloeren verwijderen
- alle plafonds te slopen
- bestaande riolering controleren

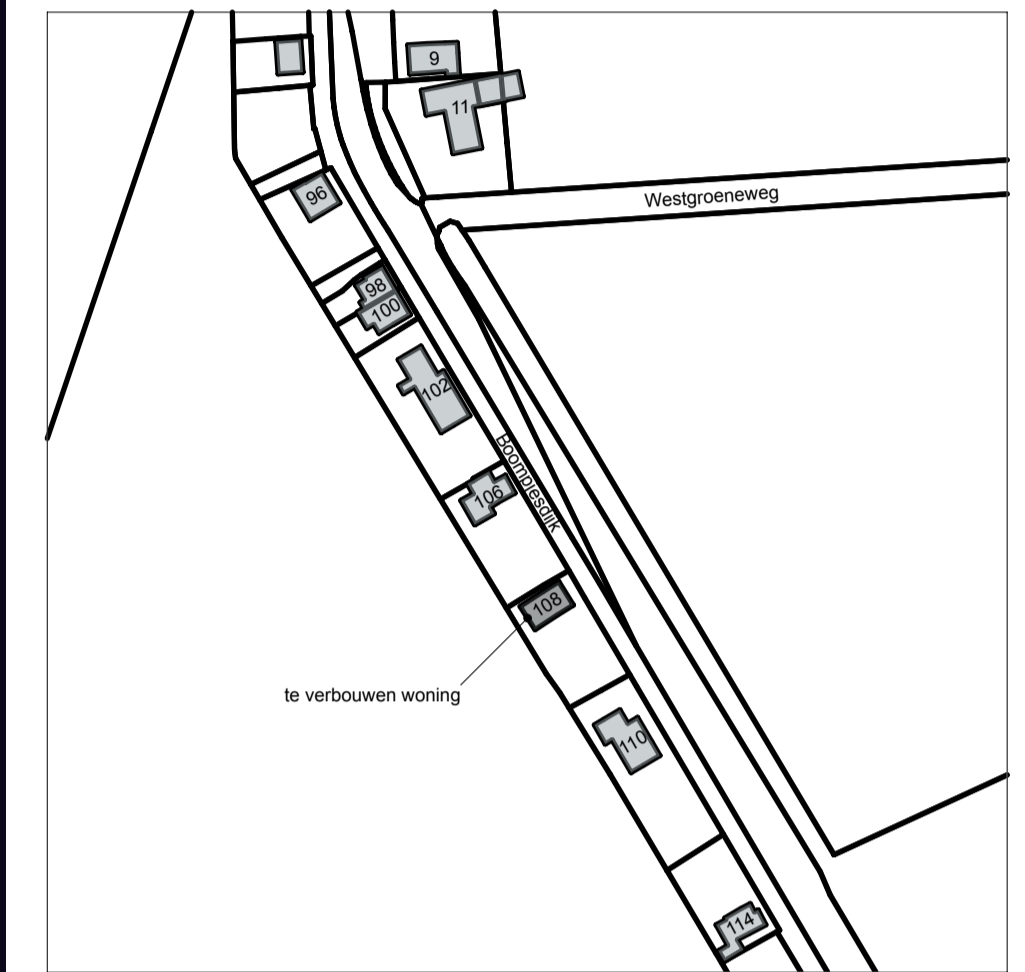

situatie schaal 1:2000, kadastraal gemeente Dinteloord sectie H nr. 705

maatvoering in het werk te controleren

Behoort bij beschikking	
d.d.	10-08-2016
nr.(s)	ZK16003597
Medewerker	Publiekszaken/vergunningen

BEM1604114
gemeente Sleenbergen



PROJECT

verbouw woning Boompjesdijk 108 te Dinteloord

omgevingsvergunning

OPDRACHTGEVER

opdrachtgever
adres
plaats
telefoon
email

GEBEVENS

getekend		gewijzigd A	03.06.2016
schaal	1:100 / 1:50	B	28.07.2016
formaat	A1	C	
datum	18.05.2016	D	
		E	
		F	

bestaand

fase

DO

projectnr.

16.014

tekeningnr.

DO.01

STUDIO ARCHITECTURE BV BNA | Voorstraat 36 | 3241 EG Middelharnis
0187 470715 | www.studioarchitecture.nl | info@studioarchitecture.nl

© studioarchitecture januari 2004
pid: 16.014-DO-DO.01-29-07-16-08-28